

2022회계연도 교비 결산서

회계기간 : 2022년 3월 1일부터
2023년 2월 28일까지



삼육대학교

목 차

1. 자금계산서 총괄표 -----	2
2. 교비회계 자금계산서 -----	3
3. 교비회계 대차대조표 -----	14
4. 교비회계 운영계산서 -----	20
5. 등록금회계 자금계산서 -----	29
6. 등록금회계 대차대조표 -----	36
7. 등록금회계 운영계산서 -----	40
8. 등록금회계 부속명세서 -----	46
1) 현금·예금명세서(예금잔액증명 첨부) -----	47
2) 수표수불 명세서 -----	83
3) 예수금 명세서 -----	84
4) 선급금 명세서 -----	85
5) 미수금 명세서 -----	86
6) 선급법인세 명세서 -----	87
7) 선수금 명세서 -----	88
8) 가지급금 명세서 -----	89
9) 받을어음 명세서 -----	90
10) 유형고정자산 명세서 -----	91

11) 무형고정자산 명세서 -----	92
12) 미지급금 명세서 -----	93
13) 가수금 명세서 -----	95
14) 지급어음 명세서 -----	96
15) 어음수불 명세서 -----	97
16) 미사용차기이월자금내역및사용계획서 -----	98
17) 등록금 명세서 -----	100
18) 예비비 사용액 명세서 -----	107
19) 고정자산감가상각비명세서 -----	108
9. 등록금회계 합계잔액시산표 -----	109
10. 비등록금회계 자금계산서 -----	117
11. 비등록금회계 대차대조표 -----	127
12. 비등록금회계 운영계산서 -----	132
13. 비등록금회계 부속명세서 -----	139
1) 현금·예금명세서 -----	140
2) 수표수불 명세서 -----	147
3) 선급금 명세서 -----	148
4) 가지급금 명세서 -----	149
5) 선급법인세 명세서 -----	150
6) 선수금 명세서 -----	156
7) 미수금 명세서 -----	157

8) 받을어음 명세서 -----	158
9) 기타유동자산 명세서 -----	159
10) 투자와 기타자산 명세서 -----	160
11) 투자유가증권 명세서 -----	161
12) 적립기금의 유가증권투자 명세서 -----	162
13) 적립기금 특수관계법인 유가증권 투자명세서 -----	163
14) 유형고정자산 명세서 -----	164
15) 무형고정자산 명세서 -----	165
16) 단기(장기) 차입금 명세서 -----	166
17) 미지급금 명세서 -----	167
18) 임대보증금 명세서 -----	169
19) 예수금 명세서 -----	170
20) 가수금 명세서 -----	171
21) 지급어음 명세서 -----	172
22) 어음수불 명세서 -----	173
23) 차관(외화장기차입금) 명세서 -----	174
24) 학교채 명세서 -----	175
25) 적립금 명세서 -----	176
26) 미사용차기이월자금내역및사용계획서 -----	177
27) 전입금 명세서 -----	179
28) 예비비 사용액 명세서 -----	180

29) 고정자산감가상각비명세서	181
14. 비등록금회계 합계잔액시산표	182
15. 결산 부속서류	191

교 비 합 산 재 무 제 표

회계기간 : 2022년 3월 1일부터
2023년 2월 28일까지

자금계산서 총괄표

(2022년 3월 1일부터 2023년 2월 28일까지)

(단위 : 원)

자 금 수 입 현 황					자 금 지 출 현 황				
관 별	예산액(A)	결산액(B)	증감(B-A)	비율(%)	관 별	예산액(A)	결산액(B)	증감(A-B)	비율(%)
등 록 금 수 입	48,682,755,000	48,559,421,303	△123,333,697	99.75	인 건 비 (보 수)	38,023,543,000	35,119,464,820	2,904,078,180	92.36
전입금 및 기부수입	29,414,607,000	27,718,266,718	△1,696,340,282	94.23	관 리 운 영 비	15,063,168,000	12,914,947,063	2,148,220,937	85.74
교 육 부 대 수 입	5,119,509,000	4,995,526,573	△123,982,427	97.58	연 구 · 학 생 경 비	32,236,769,000	30,472,007,772	1,764,761,228	94.53
교 육 외 수 입	2,741,662,000	2,832,903,737	91,241,737	103.33	교 육 외 비 용	136,370,000	124,129,110	12,240,890	91.02
투 자 와 기 타 자 산	1,230,930,000	1,154,859,114	△76,070,886	93.82	전 출 금	-	-	0	
고 정 자 산 매 각 수 입	25,980,024,000	25,966,150,451	△13,873,549	99.95	예 비 비	125,376,000	-	125,376,000	
유 동 부 채 입 금	-	-	0		투 자 와 기 타 자 산 지 출	5,567,608,000	14,843,154,124	△9,275,546,124	266.60
고 정 부 채 입 금	53,500,000	6,000,000	△47,500,000	11.21	고 정 자 산 매 입 지 출	6,881,994,000	4,994,631,544	1,887,362,456	72.58
					유 동 부 채 상 환	900,000,000	900,000,000		
기 본 금	-	-	0		고 정 부 채 상 환	4,388,079,000	24,869,860	4,363,209,140	0.57
미 사용 전기 이월 자금	2,496,449,000	2,585,316,076	88,867,076	100.00	미 사용 차기 이월 자금	12,396,529,000	14,425,239,679	△2,028,710,679	116.37
계	115,719,436,000	113,818,443,972	△1,900,992,028		계	115,719,436,000	113,818,443,972	1,900,992,028	

교비회계자금계산서

교비회계 자금계산서

(2022년 3월 1일부터 2023년 2월 28일까지)

1. 수입

(단위 : 원)

과 목			등록금회계	비등록금회계	(내부거래제거)	교 비 회 계 자 금 계 산 서		
관	항	목				예 산 액	결 산 액	증 감 액
5100 등록금수입			46,614,429,618	1,944,991,685	0	48,682,755,000	48,559,421,303	-123,333,697
	5110 등록금수입		46,614,429,618		0	46,633,110,000	46,614,429,618	-18,680,382
		5111 학부입학금	257,040,000		0	257,040,000	257,040,000	0
		5112 대학원입학금	313,960,000		0	313,960,000	313,960,000	0
		5113 학부수업료	39,508,485,031		0	39,530,635,000	39,508,485,031	-22,149,969
		5114 대학원수업료	6,534,944,587		0	6,531,475,000	6,534,944,587	3,469,587
	5120 수강료수입			1,944,991,685	0	2,049,645,000	1,944,991,685	-104,653,315
		5121 단기수강료		1,944,991,685	0	2,049,645,000	1,944,991,685	-104,653,315
5200 전입및기부수입			0	32,550,926,268	4,832,659,550	29,414,607,000	27,718,266,718	-1,696,340,282
	5210 전입금수입		0	7,500,368,950	4,832,659,550	2,729,800,000	2,667,709,400	-62,090,600
		5211 경상비전입금		15,709,400	0	15,800,000	15,709,400	-90,600
		5212 법정부담전입금		2,652,000,000	0	2,714,000,000	2,652,000,000	-62,000,000
		5218 등록금회계전입금		4,832,659,550	4,832,659,550	0	0	0
	5220 기부금수입			3,797,624,527	0	3,527,077,000	3,797,624,527	270,547,527
		5221 일반기부금		842,359,431	0	923,000,000	842,359,431	-80,640,569
		5222 지정기부금		2,955,265,096	0	2,604,077,000	2,955,265,096	351,188,096

(단위 : 원)

과 목			등록금회계	비등록금회계	(내부거래제거)	교 비 회 계 자 금 계 산 서		
관	항	목				예 산 액	결 산 액	증 감 액
	5230	국고보조금수입		21,152,932,791	0	23,057,730,000	21,152,932,791	-1,904,797,209
		5231 교육부		17,062,010,218	0	18,837,977,000	17,062,010,218	-1,775,966,782
		5232 기타국고지원		3,064,941,908	0	3,118,141,000	3,064,941,908	-53,199,092
		5233 지방자치단체		1,025,980,665	0	1,101,612,000	1,025,980,665	-75,631,335
	5240	산학협력단 및 학교기업전입금		100,000,000	0	100,000,000	100,000,000	0
		5241 산학협력단전입금		100,000,000	0	100,000,000	100,000,000	0
5300	교육부대수입			4,995,526,573	0	5,119,509,000	4,995,526,573	-123,982,427
	5310	입시수수료수입		812,905,000	0	954,250,000	812,905,000	-141,345,000
		5312 수험료		812,905,000	0	954,250,000	812,905,000	-141,345,000
	5320	증명·사용료수입		719,576,192	0	504,910,000	719,576,192	214,666,192
		5321 증명료		15,395,776	0	14,250,000	15,395,776	1,145,776
		5322 대여료 및 사용료		704,180,416	0	490,660,000	704,180,416	213,520,416
	5330	기타교육부대수입		3,463,045,381	0	3,660,349,000	3,463,045,381	-197,303,619
		5331 논문심사수입		42,150,000	0	52,200,000	42,150,000	-10,050,000
		5332 실습수입		10,000,000	0	10,000,000	10,000,000	0
		5339 기타교육부대수입		3,410,895,381	0	3,598,149,000	3,410,895,381	-187,253,619
5400	교육외수입		186,949,304	2,645,954,433	0	2,741,662,000	2,832,903,737	91,241,737
	5410	예금이자수입	171,642,230	589,745,634	0	677,687,000	761,387,864	83,700,864

(단위 : 원)

과 목			등록금회계	비등록금회계	(내부거래제거)	교 비 회 계 자 금 계 산 서		
관	항	목				예 산 액	결 산 액	증 감 액
		5411 예금이자	171,642,230	589,745,634	0	677,687,000	761,387,864	83,700,864
		5420 기타교육외수입	15,307,074	2,056,208,799	0	2,063,975,000	2,071,515,873	7,540,873
		5421 잡수입	15,307,074	2,056,208,799	0	2,063,975,000	2,071,515,873	7,540,873
1200 투자와기타자산수입				1,154,859,114	0	1,230,930,000	1,154,859,114	-76,070,886
		1240 기타자산수입		18,000,000	0	0	18,000,000	18,000,000
		1249 기타자산수입		18,000,000	0	0	18,000,000	18,000,000
		1260 임의기금인출수입		1,136,859,114	0	1,230,930,000	1,136,859,114	-94,070,886
		1263 임의건축기금인출		420,305,481	0	347,000,000	420,305,481	73,305,481
		1264 임의장학기금인출		477,090,395	0	542,390,000	477,090,395	-65,299,605
		1266 임의특정목적기금인출		239,463,238	0	341,540,000	239,463,238	-102,076,762
1300 고정자산매각수입			17,079,194,771	8,886,955,680	0	25,980,024,000	25,966,150,451	-13,873,549
		1310 유형고정자산매각수입	17,079,194,771	8,886,955,680	0	25,980,024,000	25,966,150,451	-13,873,549
		1311 토지매각대	17,066,417,420	8,886,955,680	0	25,963,374,000	25,953,373,100	-10,000,900
		1314 기계기구매각대	12,777,351	0	0	10,650,000	12,777,351	2,127,351
		1315 집기비품매각대	0	0	0	2,000,000	0	-2,000,000
		1316 차량운반구매각대	0	0	0	4,000,000	0	-4,000,000

(단위 : 원)

과 목			등록금회계	비등록금회계	(내부거래제거)	교비회계 자금계산서		
관	항	목				예산액	결산액	증감액
2200 고정부채입금				6,000,000	0	53,500,000	6,000,000	-47,500,000
	2220 기타고정부채			6,000,000	0	53,500,000	6,000,000	-47,500,000
		2221 임대보증금수입		6,000,000	0	53,500,000	6,000,000	-47,500,000
합 계			63,880,573,693	52,185,213,753	4,832,659,550	113,222,987,000	111,233,127,896	-1,989,859,104
미사용 전기이월자금			351,279,334	2,234,036,742	0	2,496,449,000	2,585,316,076	88,867,076
	1100 기초유동자산		15,969,795,818	4,420,526,776	154,053,529	20,046,503,000	20,236,269,065	189,766,065
		1110 유동자금	15,362,394,490	4,188,049,243	0	19,454,151,000	19,550,443,733	96,292,733
		1120 기타유동자산	607,401,328	232,477,533	154,053,529	592,352,000	685,825,332	93,473,332
	2100 기초유동부채		15,618,516,484	2,186,490,034	154,053,529	17,550,054,000	17,650,952,989	100,898,989
		2120 예수금	178,880,367	285,056,372	0	447,024,000	463,936,739	16,912,739
		2130 선수금	15,123,631,218	1,332,697,104	0	16,456,328,000	16,456,328,322	322
		2140 기타유동부채	316,004,899	568,736,558	154,053,529	646,702,000	730,687,928	83,985,928
자금수입 총계			64,231,853,027	54,419,250,495	4,832,659,550	115,719,436,000	113,818,443,972	-1,900,992,028

2. 지출

(단위 : 원)

과 목			등록금회계	비등록금회계	(내부거래제거)	교비회계 자금계산서		
관	항	목				예산액	결산액	증감액
4100 보수			30,139,600,288	4,979,864,532	0	38,023,543,000	35,119,464,820	2,904,078,180
	4110 교원보수		19,252,246,705	2,518,417,713	0	23,383,095,000	21,770,664,418	1,612,430,582
		4111 교원급여	10,331,150,350	309,347,643	0	11,060,236,000	10,640,497,993	419,738,007
		4112 교원상여금	0	600,000	0	1,200,000	600,000	600,000
		4113 교원각종수당	4,372,556,906	58,105,810	0	4,591,585,000	4,430,662,716	160,922,284
		4114 교원법정부담금	569,405,446	988,554,401	0	2,218,700,000	1,557,959,847	660,740,153
		4115 시간강의료	2,676,114,407	150,422,200	0	2,965,061,000	2,826,536,607	138,524,393
		4116 특별강의료	63,812,216	1,011,387,659	0	1,263,021,000	1,075,199,875	187,821,125
		4117 교원퇴직금	250,292,000	-	0	250,292,000	250,292,000	0
		4118 조교인건비	988,915,380	0	0	1,033,000,000	988,915,380	44,084,620
	4120 직원보수		10,887,353,583	2,461,446,819	0	14,640,448,000	13,348,800,402	1,291,647,598
		4121 직원급여	5,501,224,350	0	0	5,967,404,000	5,501,224,350	466,179,650
		4123 직원각종수당	2,313,245,312	89,004,886	0	2,585,499,000	2,402,250,198	183,248,802
		4124 직원법정부담금	568,251,408	827,115,900	0	1,704,000,000	1,395,367,308	308,632,692
		4125 임시직인건비	1,968,632,513	1,260,133,660	0	3,406,976,000	3,228,766,173	178,209,827
		4126 노임	0	37,309,620	0	48,040,000	37,309,620	10,730,380
		4127 직원퇴직금	536,000,000	247,882,753	0	928,529,000	783,882,753	144,646,247
4200 관리운영비			7,532,726,354	5,382,220,709	0	15,063,168,000	12,914,947,063	2,148,220,937

(단위 : 원)

과 목			등록금회계	비등록금회계	(내부거래제거)	교 비 회 계 자 금 계 산 서		
관	항	목				예 산 액	결 산 액	증 감 액
	4210	시설관리비	3,547,444,597	1,012,042,048	0	4,740,918,000	4,559,486,645	181,431,355
		4211 건축물관리비	1,334,771,724	600,005,010	0	2,022,234,000	1,934,776,734	87,457,266
		4212 장비관리비	549,628,112	79,501,947	0	638,928,000	629,130,059	9,797,941
		4213 조경관리비	222,709,000	4,568,400	0	254,550,000	227,277,400	27,272,600
		4214 박물관관리비	7,299,992	0	0	7,300,000	7,299,992	8
		4215 시설용역비	263,049,060	29,874,000	0	300,798,000	292,923,060	7,874,940
		4216 보험료	157,868,697	7,807,880	0	173,300,000	165,676,577	7,623,423
		4217 리스·임차료	300,295,372	126,981,611	0	450,861,000	427,276,983	23,584,017
		4219 기타시설관리비	711,822,640	163,303,200	0	892,947,000	875,125,840	17,821,160
	4220	일반관리비	2,906,138,292	932,317,749	0	4,104,940,000	3,838,456,041	266,483,959
		4221 여비교통비	62,563,952	81,738,469	0	187,936,000	144,302,421	43,633,579
		4222 차량유지비	121,045,907	6,999,817	0	143,168,000	128,045,724	15,122,276
		4223 소모품비	364,718,996	243,316,649	0	678,474,000	608,035,645	70,438,355
		4224 인쇄·출판비	47,607,278	18,013,830	0	74,841,000	65,621,108	9,219,892
		4225 난방비	542,480,650	364,065,980	0	932,360,000	906,546,630	25,813,370
		4226 전기·수도료	1,157,085,212	3,358,570	0	1,178,600,000	1,160,443,782	18,156,218
		4227 통신비	139,758,467	48,330,770	0	219,504,000	188,089,237	31,414,763
		4228 각종세금·공과금	77,103,805	7,444,906	0	107,942,000	84,548,711	23,393,289
		4229 지급수수료	393,774,025	159,048,758	0	582,115,000	552,822,783	29,292,217

(단위 : 원)

과 목			등록금회계	비등록금회계	(내부거래제거)	교비회계 자금계산서		
관	항	목				예산액	결산액	증감액
	4230	운영비	1,079,143,465	3,437,860,912	0	6,217,310,000	4,517,004,377	1,700,305,623
		4231 복리후생비	235,398,346	126,459,817	0	404,523,000	361,858,163	42,664,837
		4232 교육·훈련비	142,681,371	167,068,860	0	321,696,000	309,750,231	11,945,769
		4233 일반용역비	428,114,000	563,003,710	0	1,079,267,000	991,117,710	88,149,290
		4234 기관장업무추진비	5,170,000	0	0	6,200,000	5,170,000	1,030,000
		4236 기타업무추진비	20,453,920	90,121,161	0	118,050,000	110,575,081	7,474,919
		4237 홍보비	150,404,983	432,744,670	0	589,615,000	583,149,653	6,465,347
		4238 회의비	20,755,158	40,292,770	0	76,395,000	61,047,928	15,347,072
		4239 행사비	75,155,847	1,193,198,267	0	2,795,416,000	1,268,354,114	1,527,061,886
		4241 기타운영비	1,009,840	824,971,657	0	826,148,000	825,981,497	166,503
	4300	연구·학생경비	12,445,153,836	18,026,853,936	0	32,236,769,000	30,472,007,772	1,764,761,228
	4310	연구비	874,477,210	140,756,211	0	1,124,300,000	1,015,233,421	109,066,579
		4311 연구비	678,496,348	72,925,790	0	844,375,000	751,422,138	92,952,862
		4312 연구관리비	195,980,862	67,830,421	0	279,925,000	263,811,283	16,113,717
	4320	학생경비	11,570,676,626	17,078,374,249	0	30,155,015,000	28,649,050,875	1,505,964,125
		4321 교외장학금		13,975,862,301	0	14,507,827,000	13,975,862,301	531,964,699
		4322 교내장학금	9,262,749,388	477,090,395	0	10,022,362,000	9,739,839,783	282,522,217
		4323 실험실습비	800,838,502	69,840,350	0	899,872,000	870,678,852	29,193,148
		4324 논문심사료	0	51,447,000	0	57,750,000	51,447,000	6,303,000
		4325 학생지원비	1,507,088,736	2,504,134,203	0	4,667,204,000	4,011,222,939	655,981,061

(단위 : 원)

과 목			등록금회계	비등록금회계	(내부거래제거)	교 비 회 계 자 금 계 산 서		
관	항	목				예 산 액	결 산 액	증 감 액
	4330	입시관리비		807,723,476	0	957,454,000	807,723,476	149,730,524
		4331 입시수당		371,671,520	0	418,780,000	371,671,520	47,108,480
		4332 입시경비		436,051,956	0	538,674,000	436,051,956	102,622,044
4400	교육외비용		210,759	123,918,351	0	136,370,000	124,129,110	12,240,890
	4410	지급이자		110,916,160	0	120,000,000	110,916,160	9,083,840
		4411 지급이자		110,916,160	0	120,000,000	110,916,160	9,083,840
	4420	기타교육외비용	210,759	13,002,191	0	16,370,000	13,212,950	3,157,050
		4421 잡손실	210,759	13,002,191	0	16,370,000	13,212,950	3,157,050
4500	전출금		4,832,659,550	0	4,832,659,550	0	0	0
	4510	전출금	4,832,659,550	0	4,832,659,550	0	0	0
		4519 비등록금회계전출금	4,832,659,550		4,832,659,550	0	0	0
4600	예비비		0	0	0	125,376,000	0	125,376,000
	4610	예비비	0	0	0	125,376,000	0	125,376,000
		4611 예비비	0	0	0	125,376,000	0	125,376,000
1200	투자외기타자산지출		0	14,843,154,124	0	5,567,608,000	14,843,154,124	-9,275,546,124
	1260	임의기금적립		14,843,154,124	0	5,567,608,000	14,843,154,124	-9,275,546,124
		1262 임의연구기금적립		3,690,920	0	4,147,000	3,690,920	456,080
		1263 임의건축기금적립		10,970,038,759	0	2,168,784,000	10,970,038,759	-8,801,254,759
		1264 임의장학기금적립		1,410,102,646	0	763,070,000	1,410,102,646	-647,032,646

(단위 : 원)

과 목			등록금회계	비등록금회계	(내부거래제거)	교 비 회 계 자 금 계 산 서		
관	항	목				예 산 액	결 산 액	증 감 액
		1265 임의퇴직기금적립		66,207	0	60,000	66,207	-6,207
		1266 임의특정목적기금적립		2,459,255,592	0	2,631,547,000	2,459,255,592	172,291,408
1300 고정자산매입지출			2,954,763,644	2,039,867,900	0	6,881,994,000	4,994,631,544	1,887,362,456
	1310 유형고정자산지출		2,954,763,644	2,039,867,900	0	6,881,994,000	4,994,631,544	1,887,362,456
		1313 구축물매입비	878,875,500	0	0	885,400,000	878,875,500	6,524,500
		1314 기계기구매입비	793,855,590	1,277,137,900	0	2,168,627,000	2,070,993,490	97,633,510
		1315 집기비품매입비	89,547,000	176,001,470	0	482,617,000	265,548,470	217,068,530
		1317 도서구입비	452,081,374	70,000,000	0	523,500,000	522,081,374	1,418,626
		1319 건설가계정	740,404,180	516,728,530	0	2,821,850,000	1,257,132,710	1,564,717,290
2100 유동부채상환				900,000,000	0	900,000,000	900,000,000	0
	2110 단기차입금상환			900,000,000	0	900,000,000	900,000,000	0
		2111 단기차입금상환		900,000,000	0	900,000,000	900,000,000	0
2200 고정부채상환				24,869,860	0	4,388,079,000	24,869,860	4,363,209,140
	2210 장기차입금상환			0	0	4,275,000,000	0	4,275,000,000
		2211 장기차입금상환		0	0	4,275,000,000	0	4,275,000,000
	2220 기타고정부채상환			24,869,860	0	113,079,000	24,869,860	88,209,140
		2221 임대보증금상환		11,900,000	0	85,400,000	11,900,000	73,500,000
		2229 기타고정부채의 상환		12,969,860	0	27,679,000	12,969,860	14,709,140
합 계			57,905,114,431	46,320,749,412	4,832,659,550	103,322,907,000	99,393,204,293	3,929,702,707

(단위 : 원)

과 목			등록금회계	비등록금회계	(내부거래제거)	교 비 회 계 자 금 계 산 서		
관	항	목				예산액	결산액	증감액
미사용 차기이월자금			6,326,738,596	8,098,501,083	0	12,396,529,000	14,425,239,679	-2,028,710,679
	1100	기말유동자산	26,000,042,997	11,134,276,848	360,240,073		36,774,079,772	
		1110 유동자금	25,376,533,300	6,425,438,223	0		31,801,971,523	
		1120 기타유동자산	623,509,697	4,708,838,625	360,240,073		4,972,108,249	
	2100	기말유동부채	19,673,304,401	3,035,775,765	360,240,073		22,348,840,093	
		2120 예수금	143,559,143	145,875,576	0		289,434,719	
		2130 선수금	17,395,676,622	2,358,968,520	0		19,754,645,142	
		2140 기타유동부채	2,134,068,636	530,931,669	360,240,073		2,304,760,232	
자금지출 총계			64,231,853,027	54,419,250,495	4,832,659,550	115,719,436,000	113,818,443,972	1,900,992,028

교비회계 대차대조표

교비회계 대차대조표

(당기 : 2023년 2월 28일 현재)

(전기 : 2022년 2월 28일 현재)

1. 자 산

(단위 : 원)

과 목			등록금회계	비등록금회계	(내부거래제거)	교비회계 대차대조표	
관	항	목				당 기	전 기
1100 유동자산			26,000,042,997	11,134,276,848	360,240,073	36,774,079,772	20,236,269,065
	1110 유동자금		25,376,533,300	6,425,438,223	0	31,801,971,523	19,550,443,733
		1111 현금	1,300,000	700,000	0	2,000,000	2,000,000
		1112 예금	25,375,233,300	6,424,738,223	0	31,799,971,523	19,548,443,733
	1120 기타유동자산		623,509,697	4,708,838,625	360,240,073	4,972,108,249	685,825,332
		1123 미수금	597,088,937	4,620,064,885	360,240,073	4,856,913,749	641,592,383
		1125 선급법인세	26,420,760	88,773,740	0	115,194,500	30,371,840
		1129 기타유동자산	0	0	0	0	13,861,109
1200 투자와기타자산			0	89,428,797,359	54,033,117,878	35,395,679,481	22,029,908,902
	1220 투자자산		0	54,033,117,878	54,033,117,878	0	0
		1228 등록금회계		54,033,117,878	54,033,117,878	0	0
	1240 기타자산			97,500,000	0	97,500,000	115,500,000
		1249 기타자산		97,500,000	0	97,500,000	115,500,000
	1250 원금보존기금			2,909,130,748	0	2,909,130,748	2,909,130,748
		1254 원금보존장학기금		2,654,130,748	0	2,654,130,748	2,654,130,748

(단위 : 원)

과목		등록금회계	비등록금회계	(내부거래제거)	교비회계 대차대조표	
관	항목				당기	전기
	1255 원금보존특정목적기금		255,000,000	0	255,000,000	255,000,000
	1260 임의기금		32,389,048,733	0	32,389,048,733	19,005,278,154
	1262 임의연구기금		398,572,284	0	398,572,284	394,881,364
	1263 임의건축기금		12,295,895,242	0	12,295,895,242	1,983,302,128
	1264 임의장학기금		5,646,102,378	0	5,646,102,378	4,713,090,127
	1265 임의퇴직기금		585,576,992	0	585,576,992	579,592,135
	1266 임의특정목적기금		13,462,901,837	0	13,462,901,837	11,334,412,400
1300 고정자산		87,224,556,517	28,242,685,228	0	115,467,241,745	122,274,536,972
	1310 유형고정자산	87,224,556,517	28,237,033,895	0	115,461,590,412	122,266,405,639
	1311 토지	11,572,326,425	70,085,000	0	11,642,411,425	16,583,505,108
	1312 건물	102,688,376,397	38,823,897,192	0	141,512,273,589	140,768,949,879
	(2312 감가상각누계액)	-37,079,411,927	-10,718,731,754	0	-47,798,143,681	-43,737,629,706
	1313 구축물	2,592,963,864	0	0	2,592,963,864	1,714,088,364
	(2313 감가상각누계액)	-1,275,002,784	0	0	-1,275,002,784	-1,222,030,026
	1314 기계기구	20,346,429,985	588,892,350	0	20,935,322,335	19,677,772,157
	(2314 감가상각누계액)	-15,823,422,075	-549,994,991	0	-16,373,417,066	-15,721,251,264
	1315 집기비품	9,169,937,126	183,852,412	0	9,353,789,538	9,148,130,868
	(2315 감가상각누계액)	-7,165,068,889	-160,966,314	0	-7,326,035,203	-6,557,781,566
	1316 차량운반구	1,361,440,596	0	0	1,361,440,596	1,380,680,766

(단위 : 원)

과		목	등록금회계	비등록금회계	(내부거래제거)	교비회계 대차대조표	
관	항	목				당 기	전 기
		(2316 감가상각누계액)	-1,336,049,479	0	0	-1,336,049,479	-1,338,559,549
		1317 도서	13,854,175,191	0	0	13,854,175,191	13,381,886,023
		(2317 감가상각누계액)	-13,088,020,777	0	0	-13,088,020,777	-12,703,429,279
		1318 박물관유물	888,773,864	0	0	888,773,864	888,773,864
		1319 건설가계정	517,109,000	0	0	517,109,000	3,300,000
	1320 무형고정자산		0	5,651,333	0	5,651,333	8,131,333
		1321 무형고정자산	0	256,935,822	0	256,935,822	256,935,822
		(2321 감가상각누계액)	0	-251,284,489	0	-251,284,489	-248,804,489
자산 총계			113,224,599,514	128,805,759,435	54,393,357,951	187,637,000,998	164,540,714,939

2. 부채 및 기본금

(단위 : 원)

과		목	등록금회계	비등록금회계	(내부거래제거)	교비회계 대차대조표	
관	항	목				당 기	전 기
2100 유동부채			19,673,304,401	3,935,775,765	360,240,073	23,248,840,093	18,550,952,989
	2110	단기차입금	0	900,000,000	0	900,000,000	900,000,000
		2111 단기차입금		900,000,000	0	900,000,000	900,000,000
	2120	예수금	143,559,143	145,875,576	0	289,434,719	463,936,739
		2121 일반예수금	143,559,143	129,938,712	0	273,497,855	439,633,534
		2122 각종세금예수금	0	15,936,864	0	15,936,864	24,303,205
	2130	선수금	17,395,676,622	2,358,968,520	0	19,754,645,142	16,456,328,322
		2131 등록금선수금	17,395,676,622		0	17,395,676,622	15,123,631,218
		2139 기타선수금	0	2,358,968,520	0	2,358,968,520	1,332,697,104
	2140	기타유동부채	2,134,068,636	530,931,669	360,240,073	2,304,760,232	730,687,928
		2141 미지급금	2,134,068,636	530,931,669	360,240,073	2,304,760,232	730,687,928
2200 고정부채			0	3,554,120,000	0	3,554,120,000	4,472,989,860
	2210	장기차입금	0	3,375,000,000	0	3,375,000,000	4,275,000,000
		2211 장기차입금		3,375,000,000	0	3,375,000,000	4,275,000,000
	2220	기타고정부채	0	179,120,000	0	179,120,000	197,989,860
		2221 임대보증금		179,120,000	0	179,120,000	185,020,000
		2229 기타고정부채	0	0	0	0	12,969,860

(단위 : 원)

과		목	등록금회계	비등록금회계	(내부거래제거)	교비회계 대차대조표	
관	항	목				당 기	전 기
3100 기본금			93,551,295,113	121,315,863,670	54,033,117,878	160,834,040,905	141,516,772,090
	3110 출연기본금			24,663,580,457	0	24,663,580,457	24,663,580,457
		3112 법인		24,663,580,457	0	24,663,580,457	24,663,580,457
	3150 원금보존적립금			2,909,130,748	0	2,909,130,748	2,909,130,748
		3154 원금보존장학적립금		2,654,130,748	0	2,654,130,748	2,654,130,748
		3155 원금보존특정목적적립금		255,000,000	0	255,000,000	255,000,000
	3160 임의적립금			32,743,599,677	0	32,743,599,677	19,037,304,667
		3162 임의연구적립금		398,572,284	0	398,572,284	394,881,364
		3163 임의건축적립금		12,533,035,406	0	12,533,035,406	1,983,302,128
		3164 임의장학적립금		5,646,102,378	0	5,646,102,378	4,713,090,127
		3165 임의퇴직적립금		567,630,533	0	567,630,533	567,564,326
		3166 임의특정목적적립금		13,598,259,076	0	13,598,259,076	11,378,466,722
	3170 기본금조정		54,033,117,878	-354,550,944	54,033,117,878	-354,550,944	-32,026,513
		3172 기금평가손익		-354,550,944	0	-354,550,944	-32,026,513
		3173 비등록금회계	54,033,117,878		54,033,117,878	0	0
	3130 운영차액		39,518,177,235	61,354,103,732	0	100,872,280,967	94,938,782,731
		3131 전기이월운영차액	41,036,352,343	53,902,430,388	0	94,938,782,731	96,898,867,553
		3133 당기운영차액	-1,518,175,108	7,451,673,344	0	5,933,498,236	-1,960,084,822
부채 및 기본금 총계			113,224,599,514	128,805,759,435	54,393,357,951	187,637,000,998	164,540,714,939

교비회계 운영계산서

교비회계 운영예산서

(당기 : 2022년 3월 1일부터 2023년 2월 28일까지)

(전기 : 2021년 3월 1일부터 2022년 2월 28일까지)

1. 운영수익

(단위 : 원)

과 목			등록금회계	비등록금회계	(내부거래제거)	교비회계 운영예산서	
관	항	목				당 기	전 기
5100 등록금수입			46,614,429,618	1,944,991,685	0	48,559,421,303	47,115,431,672
	5110 등록금수입		46,614,429,618		0	46,614,429,618	45,872,033,870
		5111 학부입학금	257,040,000		0	257,040,000	471,510,000
		5112 대학원입학금	313,960,000		0	313,960,000	227,955,000
		5113 학부수업료	39,508,485,031		0	39,508,485,031	39,736,977,040
		5114 대학원수업료	6,534,944,587		0	6,534,944,587	5,435,591,830
	5120 수강료수입			1,944,991,685	0	1,944,991,685	1,243,397,802
		5121 단기수강료		1,944,991,685	0	1,944,991,685	1,243,397,802
5200 전입금 및 기부수입			0	32,550,926,268	4,832,659,550	27,718,266,718	24,234,326,284
	5210 전입금수입			7,500,368,950	4,832,659,550	2,667,709,400	1,853,253,610
		5211 경상비전입금		15,709,400	0	15,709,400	36,353,610
		5212 법정부담전입금		2,652,000,000	0	2,652,000,000	1,816,900,000
		5218 등록금회계전입금		4,832,659,550	4,832,659,550	0	0
	5220 기부금수입			3,797,624,527	0	3,797,624,527	3,426,046,062
		5221 일반기부금		842,359,431	0	842,359,431	718,751,199
		5222 지정기부금		2,955,265,096	0	2,955,265,096	2,707,294,863

(단위 : 원)

과목		등록금회계	비등록금회계	(내부거래제거)	교비회계 운영예산서	
관	항목				당기	전기
	5230 국고보조금		21,152,932,791	0	21,152,932,791	18,915,026,612
	5231 교육부지원금		17,062,010,218	0	17,062,010,218	16,175,058,078
	5232 기타국고지원금		3,064,941,908	0	3,064,941,908	1,615,186,584
	5233 지자체지원금		1,025,980,665	0	1,025,980,665	1,124,781,950
	5240 산학협력단및학교기업전입금	0	100,000,000	0	100,000,000	40,000,000
	5241 산학협력단전입금		100,000,000	0	100,000,000	40,000,000
5300	교육부대수입	0	4,995,526,573	0	4,995,526,573	3,834,330,364
	5310 입시수수료수입		812,905,000	0	812,905,000	740,505,100
	5312 수험료		812,905,000	0	812,905,000	740,505,100
	5320 증명사용료수입		719,576,192	0	719,576,192	499,864,457
	5321 증명료		15,395,776	0	15,395,776	14,449,840
	5322 대여료 및 사용료		704,180,416	0	704,180,416	485,414,617
	5330 기타교육부대수입		3,463,045,381	0	3,463,045,381	2,593,960,807
	5331 논문심사료수입		42,150,000	0	42,150,000	36,000,000
	5332 실습수입		10,000,000	0	10,000,000	0
	5339 기타교육부대수입		3,410,895,381	0	3,410,895,381	2,557,960,807
5400	교육외수입	12,427,650,261	11,429,651,893	0	23,857,302,154	256,921,607
	5410 예금이자수입	171,642,230	589,745,634	0	761,387,864	197,857,512
	5411 예금이자	171,642,230	589,745,634	0	761,387,864	197,857,512
	5420 기타교육외수입	12,256,008,031	10,839,906,259	0	23,095,914,290	59,064,095
	5421 잡수입	15,307,074	2,056,208,799	0	2,071,515,873	57,694,095
	5426 고정자산처분이익	12,240,700,957	8,783,697,460	0	21,024,398,417	1,370,000
	운영수익 총계	59,042,079,879	50,921,096,419	4,832,659,550	105,130,516,748	75,441,009,927

2. 운영비용

(단위 : 원)

과		목	등록금회계	비등록금회계	(내부거래제거)	교비회계 운영계산서	
관	항	목				당 기	전 기
4100 보수			30,139,600,288	4,979,864,532	0	35,119,464,820	33,654,110,817
	4110 교원보수		19,252,246,705	2,518,417,713	0	21,770,664,418	21,147,958,560
		4111 교원급여	10,331,150,350	309,347,643	0	10,640,497,993	10,512,849,343
		4112 교원상여금	-	600,000	0	600,000	0
		4113 교원제수당	4,372,556,906	58,105,810	0	4,430,662,716	4,635,727,179
		4114 교원법정부담금	569,405,446	988,554,401	0	1,557,959,847	1,407,505,097
		4115 시간강의료	2,676,114,407	150,422,200	0	2,826,536,607	2,539,660,922
		4116 특별강의료	63,812,216	1,011,387,659	0	1,075,199,875	945,710,457
		4117 교원퇴직금	250,292,000	0	0	250,292,000	140,415,740
		4118 조교인건비	988,915,380	0	0	988,915,380	966,089,822
	4120 직원보수		10,887,353,583	2,461,446,819	0	13,348,800,402	12,506,152,257
		4121 직원급여	5,501,224,350	0	0	5,501,224,350	5,502,541,093
		4123 직원제수당	2,313,245,312	89,004,886	0	2,402,250,198	2,295,299,128
		4124 직원법정부담금	568,251,408	827,115,900	0	1,395,367,308	1,429,839,893
		4125 임시직인건비	1,968,632,513	1,260,133,660	0	3,228,766,173	2,973,939,509
		4126 노임	0	37,309,620	0	37,309,620	60,015,824
		4127 직원퇴직금	536,000,000	247,882,753	0	783,882,753	244,516,810

(단위 : 원)

과		목	등록금회계	비등록금회계	(내부거래제거)	교비회계 운영예산서	
관	항					당 기	전 기
4200 관리운영비			13,142,630,554	6,632,491,246	0	19,775,121,800	15,165,275,964
	4210 시설관리비		3,547,444,597	1,012,042,048	0	4,559,486,645	2,676,224,526
		4211 건축물관리비	1,334,771,724	600,005,010	0	1,934,776,734	1,085,088,704
		4212 장비관리비	549,628,112	79,501,947	0	629,130,059	616,362,011
		4213 조경관리비	222,709,000	4,568,400	0	227,277,400	54,523,920
		4214 박물관관리비	7,299,992	0	0	7,299,992	7,300,000
		4215 시설용역비	263,049,060	29,874,000	0	292,923,060	240,556,110
		4216 보험료	157,868,697	7,807,880	0	165,676,577	152,663,776
		4217 리스·임차료	300,295,372	126,981,611	0	427,276,983	414,160,070
		4219 기타시설관리비	711,822,640	163,303,200	0	875,125,840	105,569,935
	4220 일반관리비		2,906,138,292	932,317,749	0	3,838,456,041	2,822,928,177
		4221 여비교통비	62,563,952	81,738,469	0	144,302,421	35,466,328
		4222 차량유지비	121,045,907	6,999,817	0	128,045,724	117,044,657
		4223 소모품비	364,718,996	243,316,649	0	608,035,645	779,408,702
		4224 인쇄출판비	47,607,278	18,013,830	0	65,621,108	67,130,645
		4225 난방비	542,480,650	364,065,980	0	906,546,630	513,310,321
		4226 전기수도료	1,157,085,212	3,358,570	0	1,160,443,782	887,908,485
		4227 통신비	139,758,467	48,330,770	0	188,089,237	186,302,848
		4228 체세공과금	77,103,805	7,444,906	0	84,548,711	114,585,328
		4229 지급수수료	393,774,025	159,048,758	0	552,822,783	121,770,863

(단위 : 원)

관	과 목		등록금회계	비등록금회계	(내부거래제거)	교비회계 운영예산서	
	항	목				당 기	전 기
	4230 운영비		1,079,143,465	3,437,894,912	0	4,517,038,377	2,892,612,056
		4231 복리후생비	235,398,346	126,459,817	0	361,858,163	259,673,155
		4232 교육훈련비	142,681,371	167,068,860	0	309,750,231	142,036,250
		4233 일반용역비	428,114,000	563,003,710	0	991,117,710	636,462,330
		4234 기관장업무추진비	5,170,000	0	0	5,170,000	3,886,580
		4236 기타업무추진비	20,453,920	90,121,161	0	110,575,081	60,817,943
		4237 홍보비	150,404,983	432,744,670	0	583,149,653	463,924,102
		4238 회의비	20,755,158	40,292,770	0	61,047,928	52,720,450
		4239 행사비	75,155,847	1,193,198,267	0	1,268,354,114	604,235,436
		4241 기타운영비	1,009,840	825,005,657	0	826,015,497	668,855,810
	4250 감가상각비		5,609,904,200	1,250,236,537	0	6,860,140,737	6,773,511,205
		4252 유형고정자산감가상각비	5,609,904,200	1,247,756,537	0	6,857,660,737	6,773,298,570
		4253 무형고정자산감가상각비	0	2,480,000	0	2,480,000	212,635
4300 연구·학생경비			12,445,153,836	18,026,853,936	0	30,472,007,772	28,341,051,256
	4310 연구비		874,477,210	140,756,211	0	1,015,233,421	994,281,075
		4311 연구비	678,496,348	72,925,790	0	751,422,138	820,652,072
		4312 연구관리비	195,980,862	67,830,421	0	263,811,283	173,629,003
	4320 학생경비		11,570,676,626	17,078,374,249	0	28,649,050,875	26,606,510,391
		4321 교외장학금		13,975,862,301	0	13,975,862,301	12,821,823,095

(단위 : 원)

과		목	등록금회계	비등록금회계	(내부거래제거)	교비회계 운영예산서	
관	항	목				당 기	전 기
		4322 교내장학금	9,262,749,388	477,090,395	0	9,739,839,783	9,915,498,287
		4323 실험실습비	800,838,502	69,840,350	0	870,678,852	750,027,925
		4324 논문심사료	0	51,447,000	0	51,447,000	41,994,070
		4325 학생지원비	1,507,088,736	2,504,134,203	0	4,011,222,939	3,077,167,014
		4330 입시관리비		807,723,476	0	807,723,476	740,259,790
		4331 입시수당		371,671,520	0	371,671,520	313,162,000
		4332 입시경비		436,051,956	0	436,051,956	427,097,790
4400 교육외비용			210,759	123,918,351	0	124,129,110	110,644,054
		4410 지급이자		110,916,160	0	110,916,160	108,796,850
		4411 지급이자		110,916,160	0	110,916,160	108,796,850
		4420 기타교육외비용	210,759	13,002,191	0	13,212,950	1,847,204
		4421 잡손실	210,759	13,002,191	0	13,212,950	1,847,204
4500 전출금			4,832,659,550	0	4,832,659,550	0	0
		4510 전출금	4,832,659,550	0	4,832,659,550	0	0
		4519 비등록금회계전출금	4,832,659,550		4,832,659,550	0	0
운영비용 합계			60,560,254,987	29,763,128,065	4,832,659,550	85,490,723,502	77,271,082,091

(단위 : 원)

과 목			등록금회계	비등록금회계	(내부거래제거)	교비회계 운영계산서	
관	항	목				당 기	전 기
		제적납금대체액		14,843,154,124	0	14,843,154,124	3,674,294,963
		운영차액대체액		-1,136,859,114	0	-1,136,859,114	-3,544,282,305
		당기운영차액	-1,518,175,108	7,451,673,344	0	5,933,498,236	-1,960,084,822
		비용 총계	59,042,079,879	50,921,096,419	4,832,659,550	105,130,516,748	75,441,009,927

등록금회계결산서

회계기간 : 2022년 3월 1일부터
2023년 2월 28일까지

등록금 회계자금계산서

등록금회계 자금계산서

(2022년 3월 1일부터 2023년 2월 28일까지)

1. 수입

(단위 : 원)

과 목			예산액	결산액	증감액	비고
관	항	목				
5100 등록금수입			46,633,110,000	46,614,429,618	-18,680,382	
	5110 등록금수입		46,633,110,000	46,614,429,618	-18,680,382	
		5111 학부입학금	257,040,000	257,040,000	0	
		5112 대학원입학금	313,960,000	313,960,000	0	
		5113 학부수업료	39,530,635,000	39,508,485,031	-22,149,969	
		5114 대학원수업료	6,531,475,000	6,534,944,587	3,469,587	
5400 교육외수입			184,500,000	186,949,304	2,449,304	
	5410 예금이자수입		154,500,000	171,642,230	17,142,230	
		5411 예금이자	154,500,000	171,642,230	17,142,230	
	5420 기타교육외수입		30,000,000	15,307,074	-14,692,926	
		5421 잡수입	30,000,000	15,307,074	-14,692,926	
1300 고정자산매각수입			17,081,068,000	17,079,194,771	-1,873,229	
	1310 유형고정자산매각수입		17,081,068,000	17,079,194,771	-1,873,229	
		1311 토지매각대	17,066,418,000	17,066,417,420	-580	
		1314 기계·기구매각대	9,650,000	12,777,351	3,127,351	
		1315 집기비품매각대	1,000,000	0	-1,000,000	
		1316 차량운반구매각대	4,000,000	0	-4,000,000	
합 계			63,898,678,000	63,880,573,693	-18,104,307	

(단위 : 원)

과 목			예 산 액	결 산 액	증 감 액	비 고
관	항	목				
미사용 전기이월자금			351,280,000	351,279,334	-666	
	1100 기초유동자산		15,969,796,000	15,969,795,818	-182	
		1110 유동자금	15,362,395,000	15,362,394,490	-510	
		1120 기타유동자산	607,401,000	607,401,328	328	
	2100 기초유동부채		15,618,516,000	15,618,516,484	484	
		2120 예수금	178,880,000	178,880,367	367	
		2130 선수금	15,123,631,000	15,123,631,218	218	
		2140 기타유동부채	316,005,000	316,004,899	-101	
자금수입 총계			64,249,958,000	64,231,853,027	-18,104,973	

2. 지출

(단위 : 원)

과 목			예산현액			결산액	증감액	비고	
관	항	목	예산액	예비비 사용액	전용증감액				차감액
4100 보수			31,687,571,000	0	0	31,687,571,000	30,139,600,288	1,547,970,712	
	4110 교원보수		19,992,711,000	0	0	19,992,711,000	19,252,246,705	740,464,295	
		4111 교원급여	10,724,115,000	0	0	10,724,115,000	10,331,150,350	392,964,650	
		4113 교원각종수당	4,493,243,000	0	0	4,493,243,000	4,372,556,906	120,686,094	
		4114 교원법정부담금	593,700,000	0	0	593,700,000	569,405,446	24,294,554	
		4115 시간강의료	2,814,061,000	0	0	2,814,061,000	2,676,114,407	137,946,593	
		4116 특별강의료	84,300,000	0	0	84,300,000	63,812,216	20,487,784	
		4117 교원퇴직금	250,292,000	0	0	250,292,000	250,292,000	0	
		4118 조교인건비	1,033,000,000	0	0	1,033,000,000	988,915,380	44,084,620	
	4120 직원보수		11,694,860,000	0	0	11,694,860,000	10,887,353,583	807,506,417	
		4121 직원급여	5,967,404,000	0	0	5,967,404,000	5,501,224,350	466,179,650	
		4123 직원각종수당	2,496,461,000	0	0	2,496,461,000	2,313,245,312	183,215,688	
		4124 직원법정부담금	615,000,000	0	0	615,000,000	568,251,408	46,748,592	
		4125 임시직인건비	2,079,995,000	0	0	2,079,995,000	1,968,632,513	111,362,487	
		4127 직원퇴직금	536,000,000	0	0	536,000,000	536,000,000	0	
4200 관리운영비			7,884,985,000	0	0	7,884,985,000	7,532,726,354	352,258,646	

(단위 : 원)

과 목			예산현액			결산액	증감액	비고	
관	항	목	예산액	예비비 사용액	전용증감액				차감액
	4210	시설관리비	3,666,972,000	0	0	3,666,972,000	3,547,444,597	119,527,403	
		4211 건축물관리비	1,391,365,000	0	0	1,391,365,000	1,334,771,724	56,593,276	
		4212 장비관리비	551,494,000	0	0	551,494,000	549,628,112	1,865,888	
		4213 조경관리비	249,980,000	0	0	249,980,000	222,709,000	27,271,000	
		4214 박물관관리비	7,300,000	0	0	7,300,000	7,299,992	8	
		4215 시설용역비	270,887,000	0	0	270,887,000	263,049,060	7,837,940	
		4216 보험료	165,274,000	0	0	165,274,000	157,868,697	7,405,303	
		4217 리스·임차료	318,398,000	0	0	318,398,000	300,295,372	18,102,628	
		4219 기타시설관리비	712,274,000	0	0	712,274,000	711,822,640	451,360	
	4220	일반관리비	3,049,545,000	0	0	3,049,545,000	2,906,138,292	143,406,708	
		4221 여비교통비	71,910,000	0	0	71,910,000	62,563,952	9,346,048	
		4222 차량유지비	136,168,000	0	0	136,168,000	121,045,907	15,122,093	
		4223 소모품비	374,243,000	0	0	374,243,000	364,718,996	9,524,004	
		4224 인쇄·출판비	52,080,000	0	0	52,080,000	47,607,278	4,472,722	
		4225 난방비	559,750,000	0	0	559,750,000	542,480,650	17,269,350	
		4226 전기·수도료	1,175,000,000	0	0	1,175,000,000	1,157,085,212	17,914,788	
		4227 통신비	167,132,000	0	0	167,132,000	139,758,467	27,373,533	
		4228 각종세금·공과금	99,888,000	0	0	99,888,000	77,103,805	22,784,195	
		4229 지급수수료	413,374,000	0	0	413,374,000	393,774,025	19,599,975	

(단위 : 원)

과 목			예산현액			결산액	증감액	비고	
관	항	목	예산액	예비비 사용액	전용증감액				차감액
	4230	운영비	1,168,468,000	0	0	1,168,468,000	1,079,143,465	89,324,535	
		4231 복리후생비	256,748,000	0	0	256,748,000	235,398,346	21,349,654	
		4232 교육·훈련비	144,979,000	0	0	144,979,000	142,681,371	2,297,629	
		4233 일반용역비	466,306,000	0	0	466,306,000	428,114,000	38,192,000	
		4234 기관장업무추진비	6,200,000	0	0	6,200,000	5,170,000	1,030,000	
		4236 기타업무추진비	24,396,000	0	0	24,396,000	20,453,920	3,942,080	
		4237 홍보비	152,520,000	0	0	152,520,000	150,404,983	2,115,017	
		4238 회의비	26,644,000	0	0	26,644,000	20,755,158	5,888,842	
		4239 행사비	89,655,000	0	0	89,655,000	75,155,847	14,499,153	
		4241 기타운영비	1,020,000	0	0	1,020,000	1,009,840	10,160	
	4300	연구·학생경비	12,819,907,000	0	0	12,819,907,000	12,445,153,836	374,753,164	
	4310	연구비	876,000,000	0	0	876,000,000	874,477,210	1,522,790	
		4311 연구비	680,000,000	0	0	680,000,000	678,496,348	1,503,652	
		4312 연구관리비	196,000,000	0	0	196,000,000	195,980,862	19,138	
	4320	학생경비	11,943,907,000	0	0	11,943,907,000	11,570,676,626	373,230,374	
		4322 교내장학금	9,479,972,000	0	0	9,479,972,000	9,262,749,388	217,222,612	
		4323 실험실습비	825,613,000	0	0	825,613,000	800,838,502	24,774,498	
		4325 학생지원비	1,638,322,000	0	0	1,638,322,000	1,507,088,736	131,233,264	
	4400	교육외비용	2,500,000	0	0	2,500,000	210,759	2,289,241	
	4420	기타교육외비용	2,500,000	0	0	2,500,000	210,759	2,289,241	

(단위 : 원)

과 목			예산현액				결산액	증감액	비고
관	항	목	예산액	예비비 사용액	전용증감액	차감액			
		4421 잡손실	2,500,000	0	0	2,500,000	210,759	2,289,241	
4500	전출금		6,884,611,000	0	0	6,884,611,000	4,832,659,550	2,051,951,450	
	4510 전출금		6,884,611,000	0	0	6,884,611,000	4,832,659,550	2,051,951,450	
		4519 비등록금회계전출금	6,884,611,000	0	0	6,884,611,000	4,832,659,550	2,051,951,450	
4600	예비비		24,082,000	0	0	24,082,000	0	24,082,000	
	4610 예비비		24,082,000	0	0	24,082,000	0	24,082,000	
		4611 예비비	24,082,000	0	0	24,082,000	0	24,082,000	
1300	고정자산매입지출		4,524,915,000	0	0	4,524,915,000	2,954,763,644	1,570,151,356	
	1310 유형고정자산매입지출		4,524,915,000	0	0	4,524,915,000	2,954,763,644	1,570,151,356	
		1313 구축물매입비	885,400,000	0	0	885,400,000	878,875,500	6,524,500	
		1314 기계기구매입비	800,420,000	0	0	800,420,000	793,855,590	6,564,410	
		1315 집기비품매입비	90,595,000	0	0	90,595,000	89,547,000	1,048,000	
		1317 도서구입비	453,500,000	0	0	453,500,000	452,081,374	1,418,626	
		1319 건설가계정	2,295,000,000	0	0	2,295,000,000	740,404,180	1,554,595,820	
	합 계		63,828,571,000	0	0	63,828,571,000	57,905,114,431	5,923,456,569	
미사용	차기이월자금		421,387,000	0	0	421,387,000	6,326,738,596	-5,905,351,596	
	1100 기말유동자산						26,000,042,997		
		1110 유동자금					25,376,533,300		
		1120 기타유동자산					623,509,697		
	2100 기말유동부채						19,673,304,401		
		2120 예수금					143,559,143		
		2130 선수금					17,395,676,622		
		2140 기타유동부채					2,134,068,636		
	자금지출 총계		64,249,958,000	0	0	64,249,958,000	64,231,853,027	18,104,973	

등록금 회계 대차대조표

등록금회계 대차대조표

(당기 : 2023년 2월 28일 현재)

(전기 : 2022년 2월 28일 현재)

1. 자 산

(단위 : 원)

과 목			당 기 말		전 기 말	
관	항	목	금 액		금 액	
			목	관 · 항	목	관 · 항
1100 유동자산				26,000,042,997		15,969,795,818
	1110 유동자금			25,376,533,300		15,362,394,490
		1111 현금	1,300,000		1,300,000	
		1112 예금	25,375,233,300		15,361,094,490	
	1120 기타유동자산			623,509,697		607,401,328
		1123 미수금	597,088,937		598,963,438	
		1125 선급법인세	26,420,760		8,437,890	
1300 고정자산				87,224,556,517		93,239,237,517
	1310 유형고정자산			87,224,556,517		93,239,237,517
		1311 토지	11,572,326,425		16,410,161,888	
		1312 건물	102,688,376,397		102,461,781,217	
		(2312 감가상각누계액)	37,079,411,927	65,608,964,470	34,237,902,518	68,223,878,699
		1313 구축물	2,592,963,864		1,714,088,364	
		(2313 감가상각누계액)	1,275,002,784	1,317,961,080	1,222,030,026	492,058,338

(단위 : 원)

과 목			당 기 말		전 기 말	
관	항	목	금 액		금 액	
			목	관·항	목	관·항
		1314 기계기구	20,346,429,985		19,078,164,384	
		(2314 감가상각누계액)	15,823,422,075	4,523,007,910	15,163,366,995	3,914,797,389
		1315 집기비품	9,169,937,126		8,979,704,606	
		(2315 감가상각누계액)	7,165,068,889	2,004,868,237	6,394,015,228	2,585,689,378
		1316 차량운반구	1,361,440,596		1,380,680,766	
		(2316 감가상각누계액)	1,336,049,479	25,391,117	1,338,559,549	42,121,217
		1317 도서	13,854,175,191		13,381,886,023	
		(2317 감가상각누계액)	13,088,020,777	766,154,414	12,703,429,279	678,456,744
		1318 박물관유물	888,773,864		888,773,864	
		1319 건설가계정	517,109,000		3,300,000	
자산 총계				113,224,599,514		109,209,033,335

2. 부채 및 기본금

(단위 : 원)

과 목			당 기 말		전 기 말	
관	항	목	금 액		금 액	
			목	관·항	목	관·항
2100 유동부채				19,673,304,401		15,618,516,484
	2120 예수금			143,559,143		178,880,367
		2121 일반예수금	143,559,143		178,880,367	
	2130 선수금			17,395,676,622		15,123,631,218
		2131 등록금선수금	17,395,676,622		15,123,631,218	
	2140 기타유동부채			2,134,068,636		316,004,899
		2141 미지급금	2,134,068,636		316,004,899	
3100 기본금				93,551,295,113		93,590,516,851
	3170 기본금조정			54,033,117,878		52,554,164,508
		3173 비등록금회계	54,033,117,878		52,554,164,508	
	3130 운영차액			39,518,177,235		41,036,352,343
		3131 전기이월운영차액	41,036,352,343		46,323,624,976	
		3133 당기운영차액	-1,518,175,108		-5,287,272,633	
부채 및 기본금 총계				113,224,599,514		109,209,033,335

등록금회계운영계산서

등록금회계 운영계산서

(당기 : 2022년 3월 1일부터 2023년 2월 28일까지)

(전기 : 2021년 3월 1일부터 2022년 2월 28일까지)

1. 운영수익

(단위 : 원)

과 목			당 기		전 기	
관	항	목	금 액		금 액	
			목	관·항	목	관·항
5100 등록금수입				46,614,429,618		45,872,033,870
	5110 등록금수입			46,614,429,618		45,872,033,870
		5111 학부입학금	257,040,000		471,510,000	
		5112 대학원입학금	313,960,000		227,955,000	
		5113 학부수업료	39,508,485,031		39,736,977,040	
		5114 대학원수업료	6,534,944,587		5,435,591,830	
5400 교육외수입				12,427,650,261		82,193,667
	5410 예금이자수입			171,642,230		54,868,058
		5411 예금이자	171,642,230		54,868,058	
	5420 기타교육외수입			12,256,008,031		27,325,609
		5421 잡수입	15,307,074		25,955,609	
		5426 고정자산처분이익	12,240,700,957		1,370,000	
운영수익 총계				59,042,079,879		45,954,227,537

2. 운영비용

(단위 : 원)

과 목			당 기		전 기	
관	항	목	금 액		금 액	
			목	관·항	목	관·항
4100 보수				30,139,600,288		28,889,039,145
	4110 교원보수			19,252,246,705		18,890,277,272
		4111 교원급여	10,331,150,350		10,423,792,947	
		4113 교원각종수당	4,372,556,906		4,609,988,179	
		4114 교원법정부담금	569,405,446		459,332,054	
		4115 시간강의료	2,676,114,407		2,354,123,622	
		4116 특별강의료	63,812,216		57,558,376	
		4118 조교인건비	988,915,380		959,949,862	
	4120 직원보수			10,887,353,583		9,998,761,873
		4121 직원급여	5,501,224,350		5,502,541,093	
		4123 직원각종수당	2,313,245,312		2,274,001,276	
		4124 직원법정부담금	568,251,408		562,952,012	
		4125 임시직인건비	1,968,632,513		1,659,267,492	
		4127 직원퇴직금	536,000,000		0	

(단위 : 원)

과 목			당 기		전 기	
관	항	목	금 액		금 액	
			목	관 · 항	목	관 · 항
4200 관리운영비				13,142,630,554		9,933,680,696
	4210 시설관리비			3,547,444,597		1,397,396,208
		4211 건축물관리비	1,334,771,724		200,856,288	
		4212 장비관리비	549,628,112		363,633,884	
		4213 조경관리비	222,709,000		50,032,520	
		4214 박물관관리비	7,299,992		7,300,000	
		4215 시설용역비	263,049,060		230,986,110	
		4216 보험료	157,868,697		145,741,536	
		4217 리스 · 임차료	300,295,372		313,924,535	
		4219 기타시설관리비	711,822,640		84,921,335	
	4220 일반관리비			2,906,138,292		1,937,501,580
		4221 여비교통비	62,563,952		30,449,159	
		4222 차량유지비	121,045,907		117,044,657	
		4223 소모품비	364,718,996		479,697,191	
		4224 인쇄 · 출판비	47,607,278		34,968,045	
		4225 난방비	542,480,650		147,144,620	
		4226 전기 · 수도료	1,157,085,212		886,893,576	
		4227 통신비	139,758,467		143,145,878	

(단위 : 원)

과 목			당 기		전 기	
관	항	목	금 액		금 액	
			목	관 · 항	목	관 · 항
		4228 각종세금·공과금	77,103,805		56,476,970	
		4229 지급수수료	393,774,025		41,681,484	
	4230 운영비			1,079,143,465		823,240,691
		4231 복리후생비	235,398,346		162,193,776	
		4232 교육·훈련비	142,681,371		119,806,850	
		4233 일반용역비	428,114,000		154,059,300	
		4234 기관장업무추진비	5,170,000		3,886,580	
		4236 기타업무추진비	20,453,920		19,947,910	
		4237 홍보비	150,404,983		219,268,499	
		4238 회의비	20,755,158		31,981,519	
		4239 행사비	75,155,847		109,996,817	
		4241 기타운영비	1,009,840		2,099,440	
	4250 감가상각비			5,609,904,200		5,775,542,217
		4252 유형고정자산감가상각비	5,609,904,200		5,775,542,217	
4300 연구·학생경비				12,445,153,836		11,209,982,219
	4310 연구비			874,477,210		764,590,548
		4311 연구비	678,496,348		619,793,670	
		4312 연구관리비	195,980,862		144,796,878	
	4320 학생경비			11,570,676,626		10,445,391,671

(단위 : 원)

과 목			당 기		전 기	
관	항	목	금 액		금 액	
			목	관 · 항	목	관 · 항
		4322 교내장학금	9,262,749,388		8,954,310,987	
		4323 실험실습비	800,838,502		603,042,697	
		4324 논문심사료	0		5,994,070	
		4325 학생지원비	1,507,088,736		882,043,917	
4400 교육외비용				210,759		1,260
	4420 기타교육외비용			210,759		1,260
		4421 잡손실	210,759		1,260	
4500 전출금				4,832,659,550		1,208,796,850
	4510 전출금			4,832,659,550		1,208,796,850
		4519 비등록금회계전출금	4,832,659,550		1,208,796,850	
운영비용 합계				60,560,254,987		51,241,500,170
당기운영차액				-1,518,175,108		-5,287,272,633
비용 총계				59,042,079,879		45,954,227,537

등록금회계부속명세서

현금 및 예금명세서

(단위 : 원)

자금의 종류	구분	용도	예치기관	예금종류	계좌번호	예치금액	만기일	이자율	비고	
유동자금	현금	운영				1,300,000				
		현금 계					1,300,000			
	예금	운영	우리은행	보통예금	1005-801-035279	18,000,000				소액
			우리은행	보통예금	1006-601-264172	12,927,576,283				운영
			우리은행	보통예금	1005-002-675743	1,037,800				대학일자리센터지원사업(대응)
			우리은행	보통예금	1005-004-020869	7,833				시간강사처우개선(대응)
			우리은행	보통예금	1005-201-594625	11,544,000				대학원-수기
			우리은행	보통예금	1005-301-460966	27,353,848				국가근로장학금-대응
			우리은행	보통예금	1005-400-344542	15,002				학부 신입생-수기
			우리은행	보통예금	1005-700-066775	1,243,450				도서관 대차 서비스
			우리은행	보통예금	1006-900-055981	5,304,000				등록금 가상계좌
			우리은행	보통예금	1005-404-415274	1,708,249				지식융합대응
			우리은행	보통예금	1005-504-398843	9,134,462				KMOVEBiz해의취업(대응)
			우리은행	보통예금	1005-804-414529	8,330,247				KMOVE글로벌해의취업(대응)
			우리은행	특정금전신탁	1120-500-269727	827,231,892				
			우리은행	정기예금	1020-055-680459	200,000,000		2023-05-24	3.60%	
			우리은행	정기예금	1020-255-764138	200,000,000		2023-05-24	3.60%	
			우리은행	정기예금	1020-355-707014	200,000,000		2023-05-24	3.60%	
			우리은행	정기예금	1020-655-763126	100,000,000		2023-05-24	3.60%	
			우리은행	정기예금	1020-655-766994	200,000,000		2023-05-24	3.60%	
우리은행	정기예금	1020-755-710336	100,000,000		2023-05-24	3.60%				
우리은행	정기예금	1020-855-685386	500,000,000		2023-05-24	3.60%				

(단위 : 원)

자금의 종류	구분	용도	예치기관	예금종류	계좌번호	예치금액	만기일	이자율	비고
			우리은행	정기예금	1020-950-117587	1,813,353,744	2023-03-01	3.51%	
			우리은행	정기예금	1020-155-792502	275,000,000	2023-05-24	3.60%	
				소 계		17,426,840,810			
			우체국	특정금전신탁	010009-05-000217	948,392,490			
			우체국	보통예금	010009-32-000038	0			
			우체국	정기예금	013342-11-286061	1,000,000,000	2023-03-01	3.50%	
			우체국	정기예금	013342-11-286074	1,000,000,000	2023-03-01	3.50%	
			우체국	정기예금	013342-11-293995	2,000,000,000	2023-12-29	4.90%	
				소 계		4,948,392,490			
			하나은행	정기예금	371-910391-77011	1,000,000,000	2023-03-01	3.51%	
			국민은행	정기예금	171315-23-37105	1,000,000,000	2023-08-09	3.45%	
			수협은행	정기예금	1200-5731-5074	1,000,000,000	2023-08-17	3.35%	
				소 계		3,000,000,000			
			예금 계			25,375,233,300			
			합 계			25,376,533,300			

No. 2495349

1/1
230079818-1/6

잔액증명서

Certificate of Deposit / Money Trust Balance



아래 금액은 2023년 02월 28일 현재 귀하 명의의 예금 잔액임을 증명합니다.
We hereby certify that the balance in our bank as of 2023.02.28 stands as follows.

예금주명/위탁자명 Depositer/Truster	삼육대학교		고객번호 Customer NO.	217-82-00040	
예금/신탁 과목 Title of Account	계좌번호 Account NO.	예금잔액 /신탁원본 원가이익 Balance/Trust Benefit	미결제타점권 Uncollected Amount /Payment Restrictions	원본수익자/이익자 Beneficiary of Principal/ Beneficiary of Interest	비고
당좌예금	071-070696-03-001	0			
기업자유예금	071-098844-13-060	0			
기업자유예금	071-098844-13-084	0			
기업자유예금	481-000178-13-130	0			
기업자유예금	1005-001-274265	0			
기업자유예금	1005-001-901381	0			
기업자유예금	1005-001-901505	0			
기업자유예금	1005-001-901517	0			
기업자유예금	1005-002-145007	609,627			
기업자유예금	1005-002-590484	0			
다음페이지 계속					
일금(Total)		₩290,471,687			

이역구천사십칠만일천육백팔십칠원정

(단, 미결제타점권 #0 을 포함) Conversion rate : <단위: 원>

- ※ 미결제타점권은 입금내역 중 가계수표, 당좌수표, 약속어음, 환어음 등을 의미합니다.
The Balance is including checks, notes, drafts/trust benefit.
- ※ 미결제타점권의 금액은 예금부족, 위변조, 무거래, 사고신고 등의 사유로 부도처리시 잔액에서 차감됨을 유의하시기 바랍니다.
The Balance is including creation of pledge, restricted payment by law, and other restricted payments.

발급일 (Date) : 2023 03 03 10.59.18

지점명 (Divi. Branch) : 삼육대학교(출)

발급자 (Issuer) : 남성환

전화 (Tel) : 02- 974-7056

서명 (Authorized Signature) 부지점장 손희경



우리은행

WOORI BANK



- 발급확인인 우리은행 홈페이지(www.wooribank.com) "빠른서비스"와 QR코드(좌측상단)에서 가능합니다.
You may check the issue of a statement in our website (www.wooribank.com) by clicking "Speed Service", or with "QR code" (top left of this page)

- 발급확인번호 / Confirmation Number : 2023-0623-0298-6668-088

No. 2495350

1/1
230079818-2/6



잔액증명서

Certificate of Deposit / Money Trust Balance



아래 금액은 2023년 02월 28일 현재 귀하 명의의 예금 잔액임을 증명합니다.
We hereby certify that the balance in our bank as of 2023.02.28 stands as follows.

예금주명/위탁자명 Depositer/Truster	삼육대학교		고객번호 Customer NO.	217-82-00040	
예금/신탁 과목 Title of Account	계좌번호 Account NO.	예금잔액 /신탁원본 원가이익 Balance/Trust Benefit	미결제타점권 Uncollected Amount /Payment Restrictions	원본수익자/이익자 Beneficiary of Principal/ Beneficiary of Interest	비고
기업자유예금	1005-002-675743	1,037,800			
기업자유예금	1005-002-681261	22,500,575			
기업자유예금	1005-003-533847	0			
기업자유예금	1005-004-020869	7,833			
기업자유예금	1005-004-129560	0			
기업자유예금	1005-004-205077	10,708			
기업자유예금	1005-004-340382	0			
기업자유예금	1005-085-003448	0			
기업자유예금	1005-101-289887	0			
기업자유예금	1005-101-744164	0			
다음페이지 계속					
일금(Total)		₩290,471,687			
이역구천사십칠만일천육백팔십칠원정					

(단, 미결제타점권 #0 을 포함) Conversion rate : <단위: 원>

- ※ 미결제타점권은 입금내역 중 가계수표, 당좌수표, 약속어음, 환어음 등을 의미합니다.
The Balance is including checks, notes, drafts/trust benefit.
- ※ 미결제타점권의 금액은 예금부족, 위변조, 무거래, 사고신고 등의 사유로 부도처리시 잔액에서 차감됨을 유의하시기 바랍니다.
The Balance is including creation of pledge, restricted payment by law, and other restricted payments.

발급일(Date) : 2023 03 03 10.59.18

지점명(Divi. Branch) : 삼육대학교(출)

발급자(Issuer) : 남성환

전화(Tel) : 02- 974-7056

서명(Authorized Signature) 부지점장 손희경



우리은행

WOORI BANK



- 발급확인인 우리은행 홈페이지(www.wooribank.com) "빠른서비스"와 QR코드(좌측상단)에서 가능합니다.
You may check the issue of a statement in our website (www.wooribank.com) by clicking "Speed Service", or with "QR code" (top left of this page)

- 발급확인번호 / Confirmation Number : 2023-0623-0298-6668-088

No. 2495351

1/1
230079818-3/6



잔액증명서

Certificate of Deposit / Money Trust Balance



아래 금액은 2023년 02월 28일 현재 귀하 명의의 예금 잔액임을 증명합니다.
We hereby certify that the balance in our bank as of 2023.02.28 stands as follows.

예금주명/위탁자명 Depositer/Trustee	삼육대학교		고객번호 Customer NO.	217-82-00040	
예금/신탁 과목 Title of Account	계좌번호 Account NO.	예금잔액 /신탁원본 원가이익 Balance/Trust Benefit	미결제타점권 Uncollected Amount /Payment Restrictions	원본수익자/이익자 Beneficiary of Principal/ Beneficiary of Interest	비고
기업자유예금	1005-101-901457	0			
기업자유예금	1005-101-901502	0			
기업자유예금	1005-102-018720	0			
기업자유예금	1005-102-040729	0			
기업자유예금	1005-102-270063	0			
기업자유예금	1005-102-453170	0			
기업자유예금	1005-102-677910	0			
기업자유예금	1005-102-677922	0			
기업자유예금	1005-102-687278	60,000			
기업자유예금	1005-103-612624	0			
다음페이지 계속					
일금(Total)		₩290,471,687			

이역구천사십칠만일천육백팔십칠원정

(단, 미결제타점권 #0 을 포함) Conversion rate : <단위: 원>

- * 미결제타점권은 입금내역 중 가계수표, 당좌수표, 약속어음, 환어음 등을 의미합니다.
The Balance is including checks, notes, drafts/trust benefit.
- * 미결제타점권의 금액은 예금부족, 위변조, 무거래, 사고신고 등의 사유로 부도처리시 잔액에서 차감됨을 유의하시기 바랍니다.
The Balance is including creation of pledge, restricted payment by law, and other restricted payments.

발급일(Date) : 2023 03 03 10.59.18

지점명(Divi. Branch) : 삼육대학교(출)

발급자(Issuer) : 남성환

전화(Tel) : 02- 974-7056

서명(Authorized Signature) 부지점장 손희경

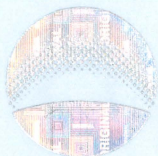

우리은행

WOORI BANK



- 발급확인은 우리은행 홈페이지(www.wooribank.com) "빠른서비스"와 QR코드(좌측상단)에서 가능합니다.
You may check the issue of a statement in our website (www.wooribank.com) by clicking "Speed Service", or with "QR code" (top left of this page)

- 발급확인번호 / Confirmation Number : 2023-0623-0298-6668-088

No. 2495352

1/1
230079818-4/6

잔액증명서

Certificate of Deposit / Money Trust Balance



아래 금액은 2023년 02월 28일 현재 귀하 명의의 예금 잔액임을 증명합니다.
We hereby certify that the balance in our bank as of 2023.02.28 stands as follows.

예금주명/위탁자명 Depositer/Trustee	삼육대학교	고객번호 Customer NO.	217-82-00040		
예금/신탁 과목 Title of Account	계좌번호 Account NO.	예금잔액 /신탁원본 원가이익 Balance/Trust Benefit	미결제타점권 Uncollected Amount /Payment Restrictions	원본수익자/이익자 Beneficiary of Principal/ Beneficiary of Interest	비고
기업자유예금	1005-103-709847		0		
기업자유예금	1005-103-898216		0		
기업자유예금	1005-104-307779	1,851,362			
기업자유예금	1005-104-452730		0		
기업자유예금	1005-186-003448		0		
기업자유예금	1005-193-393939		0		
기업자유예금	071-098844-13-114		0		
기업자유예금	1005-201-044832		0		
기업자유예금	1005-201-594625	11,544,000			
기업자유예금	기타제한 1005-201-795788	11,544,000			
기업자유예금	1005-201-795788		0		

다음페이지 계속

일금(Total) ₩290,471,687
이역구천사십칠만일천육백팔십칠원정

(단, 미결제타점권 ₩0 을 포함) Conversion rate : <단위: 원>

- * 미결제타점권은 입금내역 중 가계수표, 당좌수표, 약속어음, 환어음 등을 의미합니다.
The Balance is including checks, notes, drafts/trust benefit.
- * 미결제타점권의 금액은 예금부족, 위변조, 무거래, 사고신고 등의 사유로 부도처리시 잔액에서 차감됨을 유의하시기 바랍니다.
The Balance is including creation of pledge, restricted payment by law, and other restricted payments.

발급일(Date) : 2023 03 03 10.59.18

지점명(Divi. Branch) : 삼육대학교(출)

발급자(Issuer) : 남성환

전화(Tel) : 02- 974-7056

서명(Authorized Signature) : 부지점장 순희경



우리은행

WOORI BANK



- 발급확인인 우리은행 홈페이지(www.wooribank.com) "빠른서비스"와 QR코드(좌측상단)에서 가능합니다.
You may check the issue of a statement in our website (www.wooribank.com) by clicking "Speed Service", or with "QR code" (top left of this page)

- 발급확인번호 / Confirmation Number : 2023-0623-0298-6668-088

No. 2495353

1/1
230079818-5/6

잔액증명서

Certificate of Deposit / Money Trust Balance



아래 금액은 2023년 02월 28일 현재 귀하 명의의 예금 잔액임을 증명합니다.
We hereby certify that the balance in our bank as of 2023.02.28 stands as follows.

예금주명/위탁자명 Depositer/Truster	삼육대학교	고객번호 Customer NO.	217-82-00040		
예금/신탁 과목 Title of Account	계좌번호 Account NO.	예금잔액 /신탁원본 원가이익 Balance/Trust Benefit	미결제타점권 Uncollected Amount /Payment Restrictions	원본수익자/이익자 Beneficiary of Principal/ Beneficiary of Interest	비고
기업자유예금	1005-201-901480	0			
기업자유예금	1005-203-798671	0			
기업자유예금	1005-203-843882	0			
기업자유예금	1005-203-971845	446,770			
기업자유예금	1005-204-020099	91,879,975			
기업자유예금	1005-204-416830	128,507,836			
기업자유예금	1005-287-003448	0			
기업자유예금	071-057225-13-001	4,634,753			
기업자유예금	071-098844-13-105	0			
기업자유예금	071-373346-13-001	26,600			
다음페이지 계속					
일금(Total)		₩290,471,687			

이역구천사십칠만일천육백팔십칠원정

(단, 미결제타점권 #0 을 포함) Conversion rate : <단위: 원>

- ※ 미결제타점권은 입금내역 중 가계수표, 당좌수표, 약속어음, 환어음 등을 의미합니다.
The Balance is including checks, notes, drafts/trust benefit.
- ※ 미결제타점권의 금액은 예금부족, 위변조, 무거래, 사고신고 등의 사유로 부도처리시 잔액에서 차감됨을 유의하시기 바랍니다.
The Balance is including creation of pledge, restricted payment by law, and other restricted payments.

발급일(Date) : 2023 03 03 10.59.18

지점명(Divi. Branch) : 삼육대학교(출)

발급자(Issuer) : 남성환

전화(Tel) : 02- 974-7056

서명(Authorized Signature) 손희경



우리은행

WOORI BANK



- 발급확인은 우리은행 홈페이지(www.wooribank.com) "빠른서비스"와 QR코드(좌측상단)에서 가능합니다.
You may check the issue of a statement in our website (www.wooribank.com) by clicking "Speed Service", or with "QR code" (top left of this page)

- 발급확인번호 / Confirmation Number : 2023-0623-0298-6668-088

No. 2495354

1/1
230079818-6/6

잔액증명서

Certificate of Deposit / Money Trust Balance



아래 금액은 2023년 02월 28일 현재 귀하 명의의 예금 잔액임을 증명합니다.
We hereby certify that the balance in our bank as of 2023.02.28 stands as follows.

예금주명/위탁자명 Depositer/Truster	삼육대학교		고객번호 Customer NO.	217-82-00040	
예금/신탁 과목 Title of Account	계좌번호 Account NO.	예금잔액 /신탁원본 원가이익 Balance/Trust Benefit	미결제타점권 Uncollected Amount /Payment Restrictions	원본수익자/이익자 Beneficiary of Principal/ Beneficiary of Interest	비고
기업자유예금	481-000178-13-153	0			
기업자유예금	1005-301-460966	27,353,848			
기업자유예금	1005-301-681302	0			
기업자유예금	1005-301-744156	0			
기업자유예금	1005-301-901370	0			
은행합계 :		290,471,687	0		
전체합계 :		290,471,687	0		0
일금(Total) ₩290,471,687 이억구천사십칠만일천육백팔십칠원정					

(단, 미결제타점권 #0 을 포함) Conversion rate : <단위: 원>

- ※ 미결제타점권은 입금내역 중 가계수표, 당좌수표, 약속어음, 환어음 등을 의미합니다.
The Balance is including checks, notes, drafts/trust benefit.
- ※ 미결제타점권의 금액은 예금부족, 위변조, 무거래, 사고신고 등의 사유로 부도처리시 잔액에서 차감됨을 유의하시기 바랍니다.
The Balance is including creation of pledge, restricted payment by law, and other restricted payments.

발급일(Date) : 2023 03 03 10.59.18

지점명(Divi. Branch) : 삼육대학교(출)

발급자(Issuer) : 남성환

전화(Tel) : 02-974-7056

부지점장
서명(Authorized Signature) 손희경

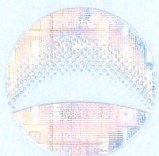

우리은행

WOORI BANK



- 발급확인은 우리은행 홈페이지(www.wooribank.com) "빠른서비스"와 QR코드(좌측상단)에서 가능합니다.
You may check the issue of a statement in our website (www.wooribank.com) by clicking "Speed Service", or with "QR code" (top left of this page)

- 발급확인번호 / Confirmation Number : 2023-0623-0298-6668-088

No. 2495355

1/1
230079837-1/6

잔액증명서

Certificate of Deposit / Money Trust Balance



발급확인
Verified by



아래 금액은 2023년 02월 28일 현재 귀하 명의의 예금 잔액임을 증명합니다.
We hereby certify that the balance in our bank as of 2023.02.28 stands as follows.

예금주명/위탁자명 Depositer/Truster	삼육대학교		고객번호 Customer NO.	217-82-00040	
예금/신탁 과목 Title of Account	계좌번호 Account NO.	예금잔액 /신탁원본 원가이익 Balance/Trust Benefit	미결제타점권 Uncollected Amount /Payment Restrictions	원본수익자/이익자 Beneficiary of Principal/ Beneficiary of Interest	비고
기업자유예금	1005-301-901425	0	0		
기업자유예금	1005-301-901437	0	0		
기업자유예금	1005-301-901449	0	0		
기업자유예금	1005-301-901463	0	0		
기업자유예금	1005-301-966738	3,068			
기업자유예금	1005-302-040723	0	0		
기업자유예금	1005-302-119990	0	0		
기업자유예금	1005-302-363721	2,026,186			
기업자유예금	1005-303-606550	2,514			
기업자유예금	1005-303-810670	24			
다음페이지 계속					
일금(Total)		₩338,662,985			
삼육삼천팔백육십육만이천구백팔십오원정					
(단, 미결제타점권		#0	을 포함)	Conversion rate : <단위: 원>	

- ※ 미결제타점권은 입금내역 중 가계수표, 당좌수표, 약속어음, 환어음 등을 의미합니다.
The Balance is including checks, notes, drafts/trust benefit.
- ※ 미결제타점권의 금액은 예금부족, 위변조, 무거래, 사고신고 등의 사유로 부도처리시 잔액에서 차감됨을 유의하시기 바랍니다.
The Balance is including creation of pledge, restricted payment by law, and other restricted payments.

발급일(Date) : 2023 03 03 11.02.00

지점명(Divi. Branch) : 삼육대학교(출)

발급자(Issuer) : 남성환

전화(Tel) : 02- 974-7056

서명(Authorized Signature) 부지점장 손희경



우리은행

WOORI BANK



- 발급확인인 우리은행 홈페이지(www.wooribank.com) "빠른서비스"와 QR코드(좌측상단)에서 가능합니다.
You may check the issue of a statement in our website (www.wooribank.com) by clicking "Speed Service", or with "QR code" (top left of this page)
- 발급확인번호 / Confirmation Number : 2023-0621-4602-2007-484

No. 2495356

1/1
230079837-2/6

잔액증명서

Certificate of Deposit / Money Trust Balance



아래 금액은 2023년 02월 28일 현재 귀하 명의의 예금 잔액임을 증명합니다.
We hereby certify that the balance in our bank as of 2023.02.28 stands as follows.

예금주명/위탁자명 Depositor/Truster	삼육대학교	고객번호 Customer NO.	217-82-00040		
예금/신탁 과목 Title of Account	계좌번호 Account NO.	예금잔액 /신탁원본 원가이익 Balance/Trust Benefit	미결제타점권 Uncollected Amount /Payment Restrictions	원본수익자/이익자 Beneficiary of Principal/ Beneficiary of Interest	비고
기업자유예금	1005-304-004684	0			
기업자유예금	1005-304-064797	0			
기업자유예금	1005-304-138071	40			
기업자유예금	1005-304-147024	0			
기업자유예금	1005-304-233756	0			
기업자유예금	1005-304-301949	437			
기업자유예금	1005-304-468640	0			
기업자유예금	1005-382-001020	0			
기업자유예금	1005-388-003448	0			
기업자유예금	071-098844-13-039	0			
다음페이지 계속					

일금(Total) ₩338,662,985
삼익삼천팔백육십육만이천구백팔십오원정

(단, 미결제타점권 #0 을 포함) Conversion rate : <단위: 원>

- * 미결제타점권은 입금내역 중 가계수표, 당좌수표, 약속어음, 환어음 등을 의미합니다.
The Balance is including checks, notes, drafts/trust benefit.
- * 미결제타점권의 금액은 예금부족, 위변조, 무거래, 사고신고 등의 사유로 부도처리시 잔액에서 차감됨을 유의하시기 바랍니다.
The Balance is including creation of pledge, restricted payment by law, and other restricted payments.

발급일(Date) : 2023 03 03 11.02.00

지점명(Divi. Branch) : 삼육대학교(출)

발급자(Issuer) : 남성환

전화(Tel) : 02- 974-7056

부지점장
서명(Authorized Signature) 손희경

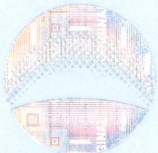

우리은행
WOORI BANK



- 발급확인인 우리은행 홈페이지(www.wooribank.com) "빠른서비스"와 QR코드(좌측상단)에서 가능합니다.
You may check the issue of a statement in our website (www.wooribank.com) by clicking "Speed Service", or with "QR code" (top left of this page)
- 발급확인번호 / Confirmation Number : 2023-0621-4602-2007-484

No. 2495357

1/1
230079837-3/6

잔액증명서

Certificate of Deposit / Money Trust Balance



아래 금액은 2023년 02월 28일 현재 귀하 명의의 예금 잔액임을 증명합니다.
We hereby certify that the balance in our bank as of 2023.02.28 stands as follows.

예금주명/위탁자명 Depositer/Trustee	삼육대학교	고객번호 Customer NO.	217-82-00040		
예금/신탁 과목 Title of Account	계좌번호 Account NO.	예금잔액 /신탁원본 원가이익 Balance/Trust Benefit	미결제타점권 Uncollected Amount /Payment Restrictions	원본수익자/이익자 Beneficiary of Principal/ Beneficiary of Interest	비고
기업자유예금	481-000178-13-089	15,002			
기업자유예금	1005-401-271702	0			
기업자유예금	1005-401-901434	0			
기업자유예금	1005-401-901527	0			
기업자유예금	1005-402-453171	23,789,980			
기업자유예금	1005-402-585374	3,040			
기업자유예금	1005-402-681257	30,557,306			
기업자유예금	1005-403-221541	44,106,479			
기업자유예금	1005-403-965371	0			
기업자유예금	1005-404-017436	25,376,283			

다음페이지 계속

일금(Total): ₩338,662,985
삼육삼천팔백육십육만이천구백팔십오원정

(단, 미결제타점권 #0 을 포함) Conversion rate : <단위: 원>

- * 미결제타점권은 입금내역 중 가계수표, 당좌수표, 약속어음, 환어음 등을 의미합니다.
The Balance is including checks, notes, drafts/trust benefit.
- * 미결제타점권의 금액은 예금부족, 위변조, 무거래, 사고신고 등의 사유로 부도처리시 잔액에서 차감됨을 유의하시기 바랍니다.
The Balance is including creation of pledge, restricted payment by law, and other restricted payments.

발급일(Date) : 2023 03 03 11.02.00

지점명(Divi. Branch) : 삼육대학교(출)

발급자(Issuer) : 남성환

전화(Tel) : 02- 974-7056

서명(Authorized Signature) 부지점장 손희경



우리은행

WOORI BANK



- 발급확인은 우리은행 홈페이지(www.wooribank.com) "빠른서비스"와 QR코드(좌측상단)에서 가능합니다.
You may check the issue of a statement in our website (www.wooribank.com) by clicking "Speed Service", or with "QR code" (top left of this page)

- 발급확인번호 / Confirmation Number : 2023-0621-4602-2007-484

No. 2495358

1/1
230079837-4/6

잔액증명서

Certificate of Deposit / Money Trust Balance

발급확인
Verified by



아래 금액은 2023년 02월 28일 현재 귀하 명의의 예금 잔액임을 증명합니다.
We hereby certify that the balance in our bank as of 2023.02.28 stands as follows.

예금주명/위탁자명 Depositer/Truster	삼육대학교		고객번호 Customer NO.	217-82-00040	
예금/신탁 과목 Title of Account	계좌번호 Account NO.	예금잔액 /신탁원본 원가이익 Balance/Trust Benefit	미결제타점권 Uncollected Amount /Payment Restrictions	원본수익자/이익자 Beneficiary of Principal/ Beneficiary of Interest	비고
기업자유예금	1005-404-347312	0			
기업자유예금	1005-404-415274	1,708,249			
기업자유예금	1005-481-003444	11			
기업자유예금	1005-481-363004	8,592,898			
기업자유예금	1005-486-201803	0			
기업자유예금	1005-489-003448	0			
기업자유예금	1005-496-393939	0			
기업자유예금	1005-501-025510	88,426,439			
기업자유예금	1005-501-243269	54,600,929			
기업자유예금	1005-501-272357	7,227,199			
다음페이지 계속					
일금(Total)		₩338,662,985	삼익삼천팔백육십육만이천구백팔십오원정		

(단, 미결제타점권 #0 을 포함) Conversion rate : <단위: 원>

- ※ 미결제타점권은 입금내역 중 가계수표, 당좌수표, 약속어음, 환어음 등을 의미합니다.
The Balance is including checks, notes, drafts/trust benefit.
- ※ 미결제타점권의 금액은 예금부족, 위변조, 무거래, 사고신고 등의 사유로 부도처리시 잔액에서 차감됨을 유의하시기 바랍니다.
The Balance is including creation of pledge, restricted payment by law, and other restricted payments.

발급일(Date) : 2023 03 03 11.02.00

지점명(Divi. Branch) : 삼육대학교(출)

발급자(Issuer) : 남성환

전화(Tel) : 02- 974-7056

서명(Authorized Signature) : 부지점장 손희경

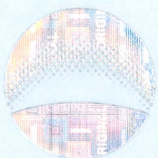

우리은행
WOORI BANK



- 발급확인인 우리은행 홈페이지(www.wooribank.com) "빠른서비스"와 QR코드(좌측상단)에서 가능합니다.
You may check the issue of a statement in our website (www.wooribank.com) by clicking "Speed Service", or with "QR code" (top left of this page)

58
- 발급확인번호 / Confirmation Number : 2023-0621-4602-2007-484

No. 2495359

1/1
230079837-5/6

잔액증명서

Certificate of Deposit / Money Trust Balance



아래 금액은 2023년 02월 28일 현재 귀하 명의의 예금 잔액임을 증명합니다.
We hereby certify that the balance in our bank as of 2023.02.28 stands as follows.

예금주명/위탁자명 Depositer/Truster	삼육대학교		고객번호 Customer NO.	217-82-00040	
예금/신탁 과목 Title of Account	계좌번호 Account NO.	예금잔액 /신탁원본 원가이익 Balance/Trust Benefit	미결제타점권 Uncollected Amount /Payment Restrictions	원본수익자/이익자 Beneficiary of Principal/ Beneficiary of Interest	비고
기업자유예금	1005-501-289885	0			
기업자유예금	1005-501-901374	0			
기업자유예금	1005-501-901431	0			
기업자유예금	1005-502-149228	0			
기업자유예금	1005-502-632271	3,100			
기업자유예금	1005-502-980210	5,933			
기업자유예금	1005-503-625796	0			
기업자유예금	1005-503-907392	343			
기업자유예금	1005-503-959874	0			
기업자유예금	1005-503-971810	1			
다음페이지 계속					
일금(Total):		₩338,662,985			
삼역삼천팔백육십육만이천구백팔십오원정					
(단, 미결제타점권		#0	을 포함)	Conversion rate : <단위: 원>	

- ※ 미결제타점권은 입금내역 중 가계수표, 당좌수표, 약속어음, 환어음 등을 의미합니다.
The Balance is including checks, notes, drafts/trust benefit.
- ※ 미결제타점권의 금액은 예금부족, 위변조, 무거래, 사고신고 등의 사유로 부도처리시 잔액에서 차감됨을 유의하시기 바랍니다.
The Balance is including creation of pledge, restricted payment by law, and other restricted payments.

발급일(Date) : 2023 03 03 11.02.00

지점명(Divi. Branch) : 삼육대학교(출)

발급자(Issuer) : 남성환

전화(Tel) : 02- 974-7056

서명(Authorized Signature) 부지점장 손희경

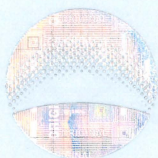

우리은행

WOORI BANK



- 발급확인인 우리은행 홈페이지(www.wooribank.com) "빠른서비스"와 QR코드(좌측상단)에서 가능합니다.
You may check the issue of a statement in our website (www.wooribank.com) by clicking "Speed Service", or with "QR code" (top left of this page)
- 발급확인번호 / Confirmation Number : 2023-0621-4602-2007-484

No. 2495360

1/1
230079837-6/6

잔액증명서

Certificate of Deposit / Money Trust Balance



발급확인
Verified by



아래 금액은 2023년 02월 28일 현재 귀하 명의의 예금 잔액임을 증명합니다.
We hereby certify that the balance in our bank as of 2023.02.28 stands as follows.

예금주명/위탁자명 Depositer/Truster	삼육대학교		고객번호 Customer NO.	217-82-00040	
예금/신탁 과목 Title of Account	계좌번호 Account NO.	예금잔액 /신탁원본 원가이익 Balance/Trust Benefit	미결제타점권 Uncollected Amount /Payment Restrictions	원본수익자/이익자 Beneficiary of Principal/ Beneficiary of Interest	비고
기업자유예금	1005-504-158160	68			
기업자유예금	1005-504-180507	43,079,959			
기업자유예금	1005-504-329963	1			
기업자유예금	1005-504-389838	3,034			
기업자유예금	1005-504-398843	9,134,462			
2023년 02월 28일 현재 질권, 지급정지, 압류, 가압류 사실이 없습니다					
	은행합계 :	338,662,985	0		
	전체합계 :	338,662,985	0		0
일금(Total) ₩338,662,985 삼역삼천팔백육십육만이천구백팔십오원정					
(단, 미결제타점권 #0 을 포함) Conversion rate : <단위: 원>					

※ 미결제타점권은 입금내역 중 가계수표, 당좌수표, 약속어음, 환어음 등을 의미합니다.

The Balance is including checks, notes, drafts/trust benefit.

※ 미결제타점권의 금액은 예금부족, 위변조, 무거래, 사고신고 등의 사유로 부도처리시 잔액에서 차감됨을 유의하시기 바랍니다.

The Balance is including creation of pledge, restricted payment by law, and other restricted payments.

발급일(Date) : 2023 03 03 11.02.00

지점명(Divi. Branch) : 삼육대학교(출)

발급자(Issuer) : 남성환

전화(Tel) : 02- 974-7056

서명(Authorized Signature) 손희경



우리은행

WOORI BANK



- 발급확인인 우리은행 홈페이지(www.wooribank.com) "빠른서비스"와 QR코드(좌측상단)에서 가능합니다.

You may check the issue of a statement in our website (www.wooribank.com) by clicking "Speed Service", or with "QR code" (top left of this page)

- 발급확인번호 / Confirmation Number : 2023-0621-4602-2007-484

No. 2495361

1/1
230079856-1/6

잔액증명서

Certificate of Deposit / Money Trust Balance



아래 금액은 2023년 02월 28일 현재 귀하 명의의 예금 잔액임을 증명합니다.
We hereby certify that the balance in our bank as of 2023.02.28 stands as follows.

예금주명/위탁자명 Depositer/Truster	삼육대학교		고객번호 Customer NO.	217-82-00040	
예금/신탁 과목 Title of Account	계좌번호 Account NO.	예금잔액 /신탁원본 원가이익 Balance/Trust Benefit	미결제타점권 Uncollected Amount /Payment Restrictions	원본수익자/이익자 Beneficiary of Principal/ Beneficiary of Interest	비고
기업자유예금	1005-504-414097	124,371,756			
기업자유예금	1005-504-451811	165,100,000			
기업자유예금	1005-580-003448	0			
기업자유예금	1005-581-421950	0			
기업자유예금	1005-601-029321	0			
기업자유예금	1005-601-289882	0			
기업자유예금	1005-601-583098	0			
기업자유예금	1005-601-901395	0			
기업자유예금	1005-601-901476	0			
기업자유예금	1005-601-901488	0			
다음페이지 계속					
일금 (Total) ₩1,556,166,638 일십오억오천육백일십육만육천육백삼십팔원정					

(단, 미결제타점권 #0 을 포함) Conversion rate : <단위: 원>

- ※ 미결제타점권은 입금내역 중 가계수표, 당좌수표, 약속어음, 환어음 등을 의미합니다.
The Balance is including checks, notes, drafts/trust benefit.
- ※ 미결제타점권의 금액은 예금부족, 위변조, 무거래, 사고신고 등의 사유로 부도처리시 잔액에서 차감됨을 유의하시기 바랍니다.
The Balance is including creation of pledge, restricted payment by law, and other restricted payments.

발급일 (Date) : 2023 03 03 11.06.06

지점명 (Divi. Branch) : 삼육대학교(출)

발급자 (Issuer) : 남성환

전화 (Tel) : 02- 974-7056

부지점장
서명 (Authorized Signature) 손희경

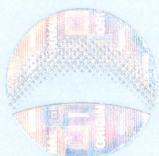

우리은행
WOORI BANK



- 발급확인인 우리은행 홈페이지(www.wooribank.com) "빠른서비스"와 QR코드(좌측상단)에서 가능합니다.
You may check the issue of a statement in our website (www.wooribank.com) by clicking "Speed Service", or with "QR code" (top left of this page)

61
- 발급확인번호 / Confirmation Number : 2023-0623-1166-7657-528

No. 2495362

1/1
230079856-2/6

잔액증명서

Certificate of Deposit / Money Trust Balance



아래 금액은 2023년 02월 28일 현재 귀하 명의의 예금 잔액임을 증명합니다.
We hereby certify that the balance in our bank as of 2023.02.28 stands as follows.

예금주명/위탁자명 Depositor/Trustee	삼육대학교	고객번호 Customer NO.	217-82-00040		
예금/신탁 과목 Title of Account	계좌번호 Account NO.	예금잔액 /신탁원본 원가이익 Balance/Trust Benefit	미결제타점권 Uncollected Amount /Payment Restrictions	원본수익자/이익자 Beneficiary of Principal/ Beneficiary of Interest	비고
기업자유예금	1005-602-004310	0			
기업자유예금	1005-602-249679	0			
기업자유예금	1005-602-252979	0			
기업자유예금	1005-602-315523	0			
기업자유예금	1005-602-431296	0			
기업자유예금	1005-602-443998	5,000,000			
기업자유예금	1005-603-503115	0			
기업자유예금	1005-603-524115	85,283			
기업자유예금	1005-603-707046	8,279			
기업자유예금	1005-603-905905	0			
다음페이지 계속					

일금(Total) ₩1,556,166,638
일십오억오천육백일십육만육천육백삼십팔원정

(단, 미결제타점권 #0 을 포함) Conversion rate : <단위: 원>

- * 미결제타점권은 입금내역 중 가계수표, 당좌수표, 약속어음, 환어음 등을 의미합니다.
The Balance is including checks, notes, drafts/trust benefit.
- * 미결제타점권의 금액은 예금부족, 위변조, 무거래, 사고신고 등의 사유로 부도처리시 잔액에서 차감됨을 유의하시기 바랍니다.
The Balance is including creation of pledge, restricted payment by law, and other restricted payments.

발급일(Date) : 2023 03 03 11.06.06

지점명(Divi. Branch) : 삼육대학교(출)

발급자(Issuer) : 남성환

전화(Tel) : 02- 974-7056

부지점장
서명(Authorized Signature) 손희경



우리은행

WOORI BANK



- 발급확인은 우리은행 홈페이지(www.wooribank.com) "빠른서비스"와 QR코드(좌측상단)에서 가능합니다.
You may check the issue of a statement in our website (www.wooribank.com) by clicking "Speed Service", or with "QR code" (top left of this page)
- 발급확인번호 / Confirmation Number : 2023-0623-1166-7657-528

No. 2495363

1/1
230079856-3/6

잔액증명서

Certificate of Deposit / Money Trust Balance



아래 금액은 2023년 02월 28일 현재 귀하 명의의 예금 잔액임을 증명합니다.
We hereby certify that the balance in our bank as of 2023.02.28 stands as follows.

예금주명/위탁자명 Depositor/Trustee	삼육대학교	고객번호 Customer NO.	217-82-00040		
예금/신탁 과목 Title of Account	계좌번호 Account NO.	예금잔액 /신탁원본 원가이익 Balance/Trust Benefit	미결제타점권 Uncollected Amount /Payment Restrictions	원본수익자/이익자 Beneficiary of Principal/ Beneficiary of Interest	비고
기업자유예금	1005-604-145281	1,751			
기업자유예금	1005-604-156323	651,711,726			
기업자유예금	1005-604-172204	44			
기업자유예금	1005-681-003448	0			
기업자유예금	1005-689-000036	0			
기업자유예금	1005-689-077077	93,639			
기업자유예금	1005-689-088088	0			
기업자유예금	071-070696-13-012	1,243,450			
기업자유예금	071-098844-13-077	0			
기업자유예금	481-016411-13-002	50,000			
다음페이지 계속					
일금(Total)		₩1,556,166,638			

일십오억오천육백일십육만육천육백삼십팔원정

(단, 미결제타점권 #0 을 포함) Conversion rate : <단위: 원>

- * 미결제타점권은 입금내역 중 가계수표, 당좌수표, 약속어음, 환어음 등을 의미합니다.
The Balance is including checks, notes, drafts/trust benefit.
- * 미결제타점권의 금액은 예금부족, 위변조, 무거래, 사고신고 등의 사유로 부도처리시 잔액에서 차감됨을 유의하시기 바랍니다.
The Balance is including creation of pledge, restricted payment by law, and other restricted payments.

발급일(Date) : 2023 03 03 11.06.06

지점명(Div. Branch) : 삼육대학교(출)

발급자(Issuer) : 남성환

전화(Tel) : 02- 974-7056

부지점장
서명(Authorized Signature) 손희경



우리은행

WOORI BANK



- 발급확인은 우리은행 홈페이지(www.wooribank.com) "빠른서비스"와 QR코드(좌측상단)에서 가능합니다.
You may check the issue of a statement in our website (www.wooribank.com) by clicking "Speed Service", or with "QR code" (top left of this page)

- 발급확인번호 / Confirmation Number : 2023-0623-1166-7657-528

No. 2495364

1/1
230079856-4/6



잔액증명서

Certificate of Deposit / Money Trust Balance

발급확인
Verified by



아래 금액은 2023년 02월 28일 현재 귀하 명의의 예금 잔액임을 증명합니다.
We hereby certify that the balance in our bank as of 2023.02.28 stands as follows.

예금주명/위탁자명 Depositer/Trustor	삼육대학교		고객번호 Customer NO.	217-82-00040	
예금/신탁 과목 Title of Account	계좌번호 Account NO.	예금잔액 /신탁원본 원가이익 Balance/Trust Benefit	미결제타점권 Uncollected Amount /Payment Restrictions	원본수익자/이익자 Beneficiary of Principal/ Beneficiary of Interest	비고
기업자유예금	1005-701-429750	235,085,452			
기업자유예금	1005-701-495600	2,536,000			
기업자유예금	1005-701-681300	2,536,000	기타제한		
기업자유예금	1005-701-901409	0			
기업자유예금	1005-701-901497	0			
기업자유예금	1005-702-107208	0			
기업자유예금	1005-702-252976	0			
기업자유예금	1005-702-398908	0			
기업자유예금	1005-702-967070	0			
기업자유예금	1005-703-523471	88,178,630			
다음페이지 계속					
일금(Total) ₩1,556,166,638 일십오억오천육백일십육만육천육백삼십팔원정					

(단, 미결제타점권 #0 을 포함) Conversion rate : <단위: 원>

- * 미결제타점권은 입금내역 중 가계수표, 당좌수표, 약속어음, 환어음 등을 의미합니다.
The Balance is including checks, notes, drafts/trust benefit.
- * 미결제타점권의 금액은 예금부족, 위변조, 무거래, 사고신고 등의 사유로 부도처리시 잔액에서 차감됨을 유의하시기 바랍니다.
The Balance is including creation of pledge, restricted payment by law, and other restricted payments.

발급일(Date) : 2023 03 03 11.06.06

지점명(Divi. Branch) : 삼육대학교(출)

발급자(Issuer) : 남성환

전화(Tel) : 02- 974-7056

서명(Authorized Signature) 부지점장 손희경



우리은행
WOORI BANK



- 발급확인은 우리은행 홈페이지(www.wooribank.com) "빠른서비스"와 QR코드(좌측상단)에서 가능합니다.
You may check the issue of a statement in our website (www.wooribank.com) by clicking "Speed Service", or with "QR code" (top left of this page)

- 발급확인번호 / Confirmation Number : 2023-0623-1166-7657-528

No. 2495365

1/1
230079856-5/6

잔액증명서

Certificate of Deposit / Money Trust Balance



아래 금액은 2023년 02월 28일 현재 귀하 명의의 예금 잔액임을 증명합니다.
We hereby certify that the balance in our bank as of 2023.02.28 stands as follows.

예금주명/위탁자명 Depositor/Trustee	삼육대학교		고객번호 Customer NO.	217-82-00040	
예금/신탁 과목 Title of Account	계좌번호 Account NO.	예금잔액 /신탁원본 원가이익 Balance/Trust Benefit	미결제타점권 Uncollected Amount /Payment Restrictions	원본수익자/이익자 Beneficiary of Principal/ Beneficiary of Interest	비고
기업자유예금	1005-704-419572	0			
기업자유예금	1005-782-003448	0			
기업자유예금	1005-790-003448	0			
기업자유예금	071-098844-13-011	0			
기업자유예금	1005-801-025511	0			
기업자유예금	1005-801-029325	0			
기업자유예금	1005-801-035279	18,000,000			
기업자유예금	1005-801-901418	0			
기업자유예금	1005-801-901494	0			
기업자유예금	1005-801-949654	0			
다음페이지 계속					
일금(Total)	₩1,556,166,638				

일십오억오천육백일십육만육천육백삼십팔원정

(단, 미결제타점권 #0 을 포함) Conversion rate : <단위: 원>

- ※ 미결제타점권은 입금내역 중 가계수표, 당좌수표, 약속어음, 환어음 등을 의미합니다.
The Balance is including checks, notes, drafts/trust benefit.
- ※ 미결제타점권의 금액은 예금부족, 위변조, 무거래, 사고신고 등의 사유로 부도처리시 잔액에서 차감됨을 유의하시기 바랍니다.
The Balance is including creation of pledge, restricted payment by law, and other restricted payments.

발급일(Date) : 2023 03 03 11.06.06

지점명(Divi. Branch) : 삼육대학교(출)

발급자(Issuer) : 남성환

전화(Tel) : 02- 974-7056

서명(Authorized Signature) 부지점장 손희경



우리은행

WOORI BANK



- 발급확인인 우리은행 홈페이지(www.wooribank.com) "빠른서비스"와 QR코드(좌측상단)에서 가능합니다.
You may check the issue of a statement in our website (www.wooribank.com) by clicking "Speed Service", or with "QR code" (top left of this page)

- 발급확인번호 / Confirmation Number : 2023-0623-1166-7657-528

No. 2495366

1/1
230079856-6/6

잔액증명서

Certificate of Deposit / Money Trust Balance

발급확인
Verified by



아래 금액은 2023년 02월 28일 현재 귀하 명의의 예금 잔액임을 증명합니다.
We hereby certify that the balance in our bank as of 2023.02.28 stands as follows.

예금주명/위탁자명 Depositor/Truster	삼육대학교		고객번호 Customer NO.	217-82-00040	
예금/신탁 과목 Title of Account	계좌번호 Account NO.	예금잔액 /신탁원본 원가이익 Balance/Trust Benefit	미결제타점권 Uncollected Amount /Payment Restrictions	원본수익자/이익자 Beneficiary of Principal/ Beneficiary of Interest	비고
기업자유예금	1005-802-004314	0			
기업자유예금	1005-803-682856	262,800,000			
기업자유예금	1005-803-971835	0			
기업자유예금	1005-804-157870	3,531			
기업자유예금	1005-804-362455	1,897,097			
은행합계 :		1,556,166,638		0	
전체합계 :		1,556,166,638		0	0
일금(Total) : ₩1,556,166,638 일십오억오천육백일십육만육천육백삼십팔원정					

(단, 미결제타점권 #0 을 포함) Conversion rate : <단위: 원>

※ 미결제타점권은 입금내역 중 가계수표, 당좌수표, 약속어음, 환어음 등을 의미합니다.

The Balance is including checks, notes, drafts/trust benefit.

※ 미결제타점권의 금액은 예금부족, 위변조, 무거래, 사고신고 등의 사유로 부도처리시 잔액에서 차감됨을 유의하시기 바랍니다.

The Balance is including creation of pledge, restricted payment by law, and other restricted payments.

발급일(Date) : 2023 03 03 11.06.06

지점명(Divi. Branch) : 삼육대학교(출)

발급자(Issuer) : 남성환

전화(Tel) : 02- 974-7056

부지점장
서명(Authorized Signature) 손희경



우리은행

WOORI BANK



- 발급확인인 우리은행 홈페이지(www.wooribank.com) "빠른서비스"와 QR코드(좌측상단)에서 가능합니다.

You may check the issue of a statement in our website (www.wooribank.com) by clicking "Speed Service", or with "QR code" (top left of this page)

- 발급확인번호 / Confirmation Number : 2023-0623-1166-7657-528

No. 2495367

1/1
230079880-1/6

잔액증명서

Certificate of Deposit / Money Trust Balance



아래 금액은 2023년 02월 28일 현재 귀하 명의의 예금/신탁 잔액임을 증명합니다.
We hereby certify that the balance in our bank as of 2023.02.28 stands as follows.

예금주명/위탁자명 Depositor/Trustor	삼육대학교	고객번호 Customer NO.	217-82-00040		
예금/신탁 과목 Title of Account	계좌번호 Account NO.	예금잔액 /신탁원본 원가이익 Balance/Trust Benefit	미결제타점권 Uncollected Amount /Payment Restrictions	원본수익자/이익자 Beneficiary of Principal/ Beneficiary of Interest	비고
기업자유예금	1005-804-414529	8,330,247			
기업자유예금	1005-883-003448	0			
기업자유예금	071-070696-13-138	0			
기업자유예금	071-098844-13-005	0			
기업자유예금	1005-900-928696	4,953,032			
기업자유예금	1005-901-901510	0			
기업자유예금	1005-901-901522	0			
기업자유예금	1005-901-966742	0			
기업자유예금	1005-902-484834	0			
기업자유예금	1005-902-487519	0			
다음페이지 계속					

일금(Total): ₩29,961,074,450
이백구십구억육천일백칠만사천사백오십원정

(단, 미결제타점권 #0 을 포함) Conversion rate : <단위: 원>

- * 미결제타점권은 입금내역 중 가계수표, 당좌수표, 약속어음, 환어음 등을 의미합니다.
The Balance is including checks, notes, drafts/trust benefit.
- * 미결제타점권의 금액은 예금부족, 위변조, 무거래, 사고신고 등의 사유로 부도처리시 잔액에서 차감됨을 유의하시기 바랍니다.
The Balance is including creation of pledge, restricted payment by law, and other restricted payments.

발급일(Date): 2023 03 03 11.09.52

지점명(Divi. Branch): 삼육대학교(출)

발급자(Issuer): 남성환

전화(Tel): 02- 974-7056

서명(Authorized Signature) 부지점장 손희경

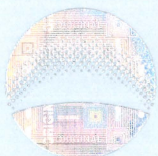

우리은행

WOORI BANK



- 발급확인인 우리은행 홈페이지(www.wooribank.com) "빠른서비스"와 QR코드(좌측상단)에서 가능합니다.
You may check the issue of a statement in our website (www.wooribank.com) by clicking "Speed Service", or with "QR code" (top left of this page)

- 발급확인번호 / Confirmation Number : 2023-0624-7232-7056-373

No. 2495368

1/1
230079880-2/6

잔액증명서

Certificate of Deposit / Money Trust Balance



아래 금액은 2023년 02월 28일 현재 귀하 명의의 예금/신탁 잔액을 증명합니다.
We hereby certify that the balance in our bank as of 2023.02.28 stands as follows.

예금주명/위탁자명 Depositer/Truster	삼육대학교		고객번호 Customer NO.	217-82-00040	
예금/신탁 과목 Title of Account	계좌번호 Account NO.	예금잔액 /신탁원본 원가이익 Balance/Trust Benefit	미결제타점권 Uncollected Amount /Payment Restrictions	원본수익자/이익자 Beneficiary of Principal/ Beneficiary of Interest	비고
기업자유예금	1005-903-729445	269			
기업자유예금	1005-904-041967	3,059,629			
기업자유예금	1005-904-123260	46,463,981			
기업자유예금	1005-904-163290	553			
기업자유예금	1005-904-225896	0			
기업자유예금	1005-984-003448	0			
보통예금	1006-001-291036	0			
보통예금	1006-001-356355	2,063,013,132			
보통예금	1006-201-317753	0			
보통예금	1006-501-317754	0			
다음페이지 계속					

일금(Total): ₩29,961,074,450
이백구십구억육천일백칠만사천사백오십원정

(단, 미결제타점권 ₩0 을 포함) Conversion rate : <단위: 원>

- ※ 미결제타점권은 입금내역 중 가계수표, 당좌수표, 약속어음, 환어음 등을 의미합니다.
The Balance is including checks, notes, drafts/trust benefit.
- ※ 미결제타점권의 금액은 예금부족, 위변조, 무거래, 사고신고 등의 사유로 부도처리시 잔액에서 차감됨을 유의하시기 바랍니다.
The Balance is including creation of pledge, restricted payment by law, and other restricted payments.

발급일(Date): 2023 03 03 11.09.52

지점명(Divi. Branch): 삼육대학교(출)

발급자(Issuer): 남성환

전화(Tel): 02- 974-7056

부지점장
서명(Authorized Signature) 손희경



우리은행

WOORI BANK



- 발급확인은 우리은행 홈페이지(www.wooribank.com) "빠른서비스"와 QR코드(좌측상단)에서 가능합니다.
You may check the issue of a statement in our website (www.wooribank.com) by clicking "Speed Service", or with "QR code" (top left of this page)

- 발급확인번호 / Confirmation Number : 2023-0624-7232-7056-373

No. 2495369

1/1
230079880-3/6

잔액증명서

Certificate of Deposit / Money Trust Balance



아래 금액은 2023년 02월 28일 현재 귀하 명의의 예금/신탁 잔액임을 증명합니다.
We hereby certify that the balance in our bank as of 2023.02.28 stands as follows.

예금주명/위탁자명 Depositor/Trustee	삼육대학교		고객번호 Customer NO.	217-82-00040	
예금/신탁 과목 Title of Account	계좌번호 Account NO.	예금잔액 /신탁원본 원가이익 Balance/Trust Benefit	미결제타점권 Uncollected Amount /Payment Restrictions	원본수익자/이익자 Beneficiary of Principal/ Beneficiary of Interest	비고
보통예금	1006-601-264172	12,927,576,283			
보통예금	1006-601-291038	0			
보통예금	1006-701-307757	0			
보통예금	1006-801-357111	0			
보통예금	071-070696-01-096 기타제한	5,304,000 5,304,000			
정기예금	1020-055-680459	200,000,000			
정기예금	1020-055-741590	939,230,748			
정기예금	1020-055-810555	900,000,000			
정기예금	1020-155-671772	124,639,631			
정기예금	1020-155-712530	816,239,571			
다음페이지 계속					
일금(Total): ₩29,961,074,450 이백구십구억육천일백칠만사천사백오십원정					

(단, 미결제타점권 #0 을 포함) Conversion rate : <단위: 원>

- * 미결제타점권은 입금내역 중 가계수표, 당좌수표, 약속어음, 환어음 등을 의미합니다.
The Balance is including checks, notes, drafts/trust benefit.
- * 미결제타점권의 금액은 예금부족, 위변조, 무거래, 사고신고 등의 사유로 부도처리시 잔액에서 차감됨을 유의하시기 바랍니다.
The Balance is including creation of pledge, restricted payment by law, and other restricted payments.

발급일(Date) : 2023 03 03 11.09.52

지점명(Divi. Branch) : 삼육대학교(출)

발급자(Issuer) : 남성환

전화(Tel) : 02- 974-7056

부지점장
서명(Authorized Signature) 손희경



우리은행
WOORI BANK



- 발급확인은 우리은행 홈페이지(www.wooribank.com) "빠른서비스"와 QR코드(좌측상단)에서 가능합니다.
You may check the issue of a statement in our website (www.wooribank.com) by clicking "Speed Service", or with "QR code" (top left of this page)

- 발급확인번호 / Confirmation Number : 2023-0624-7232-7056-373

No. 2495370

1/1
230079880-4/6

잔액증명서

Certificate of Deposit / Money Trust Balance

발급확인
Verified by



아래 금액은 2023년 02월 28일 현재 귀하 명의의 예금/신탁 잔액을 증명합니다.
We hereby certify that the balance in our bank as of 2023.02.28 stands as follows.

예금주명/위탁자명 Depositor/Truster	삼육대학교		고객번호 Customer NO.	217-82-00040	
예금/신탁 과목 Title of Account	계좌번호 Account NO.	예금잔액 /신탁원본 원가이익 Balance/Trust Benefit	미결제타점권 Uncollected Amount /Payment Restrictions	원본수익자/이익자 Beneficiary of Principal/ Beneficiary of Interest	비고
정기예금	1020-155-792502	275,000,000			
정기예금	1020-255-764138	200,000,000			
정기예금	1020-355-707014	200,000,000			
정기예금	1020-355-754627	25,833,741			
정기예금	1020-455-724057	56,174,945			
정기예금	1020-555-796671	51,293,926			
정기예금	1020-655-732482	111,700,906			
정기예금	1020-655-763126	100,000,000			
정기예금	1020-655-766994	200,000,000			
정기예금	1020-752-714189	202,499,912			
다음페이지 계속					
일금 (Total): ₩29,961,074,450 이백구십구억육천일백칠만사천사백오십원정					
(단, 미결제타점권 #0 을 포함) Conversion rate : <단위: 원>					

- * 미결제타점권은 입금내역 중 가계수표, 당좌수표, 약속어음, 환어음 등을 의미합니다.
The Balance is including checks, notes, drafts/trust benefit.
- * 미결제타점권의 금액은 예금부족, 위변조, 무거래, 사고신고 등의 사유로 부도처리시 잔액에서 차감됨을 유의하시기 바랍니다.
The Balance is including creation of pledge, restricted payment by law, and other restricted payments.

발급일 (Date) : 2023 03 03 11.09.52

지점명 (Divi. Branch) : 삼육대학교(출)

발급자 (Issuer) : 남성환

전화 (Tel) : 02- 974-7056

서명 (Authorized Signature) : 손희경



우리은행

WOORI BANK



- 발급확인은 우리은행 홈페이지(www.wooribank.com) "빠른서비스"와 QR코드(좌측상단)에서 가능합니다.
You may check the issue of a statement in our website (www.wooribank.com) by clicking "Speed Service", or with "QR code" (top left of this page)

- 발급확인번호 / Confirmation Number : 2023-0624-7232-7056-373

No. 2495371

1/1
230079880-5/6

잔액증명서

Certificate of Deposit / Money Trust Balance



아래 금액은 2023년 02월 28일 현재 귀하 명의의 **예금/신탁** 잔액을 증명합니다.
We hereby certify that the balance in our bank as of 2023.02.28 stands as follows.

예금주명/위탁자명 Depositor/Truster	삼육대학교		고객번호 Customer NO.	217-82-00040	
예금/신탁 과목 Title of Account	계좌번호 Account NO.	예금잔액 /신탁원본 원가이익 Balance/Trust Benefit	미결제타점권 Uncollected Amount /Payment Restrictions	원본수익자/이익자 Beneficiary of Principal/ Beneficiary of Interest	비고
정기예금	1020-755-658342	270,036,885			
정기예금	1020-755-710336	100,000,000			
정기예금	1020-755-711160	138,484,826			
정기예금	1020-855-685386	500,000,000			
정기예금	1020-855-697133	500,000,000			
정기예금	1020-855-715395	30,000,000			
정기예금	1020-950-117587	1,813,353,744			
정기예금	1020-955-679558	258,408,343			
정기예금	1020-955-719249	43,580,445			
정기예금	1020-955-730306	893,606,717			
다음페이지 계속					
일금(Total): ₩29,961,074,450 이백구십구억육천일백칠만사천사백오십원정					

(단, 미결제타점권 #0 을 포함) Conversion rate : <단위: 원>

※ 미결제타점권은 입금내역 중 가계수표, 당좌수표, 약속어음, 환어음 등을 의미합니다.

The Balance is including checks, notes, drafts/trust benefit.

※ 미결제타점권의 금액은 예금부족, 위변조, 무거래, 사고신고 등의 사유로 부도처리시 잔액에서 차감됨을 유의하시기 바랍니다.

The Balance is including creation of pledge, restricted payment by law, and other restricted payments.

발급일(Date) : 2023 03 03 11.09.52

지점명(Divi. Branch) : 삼육대학교(출)

발급자(Issuer) : 남성환

전화(Tel) : 02- 974-7056

서명(Authorized Signature) : 손희경



우리은행

WOORI BANK



부지점장

손희경

- 발급확인은 우리은행 홈페이지(www.wooribank.com) "빠른서비스"와 QR코드(좌측상단)에서 가능합니다.

You may check the issue of a statement in our website (www.wooribank.com) by clicking "Speed Service", or with "QR code" (top left of this page)

- 발급확인번호 / Confirmation Number : 2023-0624-7232-7056-373

잔액증명서

Certificate of Deposit / Money Trust Balance

2023 02 28

예금/신탁

발급확인
Verified by



아래 금액은 2023.02.28 현재 귀하 명의의 잔액임을 증명합니다.
We hereby certify that the balance in our bank as of stands as follows.

예금주명/위탁자명 Depositor/Truster		고객번호 Customer NO.		217-82-00040	
예금/신탁 과목 Title of Account	계좌번호 Account No.	예금잔액 /신탁원금 Balance/Trust Benefit	미결제타점권 Uncollected Amount /Payment Restrictions	원본수익자/이익자 Beneficiary of Principal/ Beneficiary of Interest	비고
정기예금	1020-955-754524	107,843,770			
외화보통예금	1081-993-999999	0			
특정금전신탁	1120-000-269722	638,865,173			
특정금전신탁	1120-100-104612	4,882,314,698			
특정금전신탁	1120-100-135463	323,265,343			
은행합계 : 24,116,629,236			0		
신탁합계 : 5,844,445,214			0		
전체합계 : 29,961,074,450			0		0
₩29,961,074,450 이백구십구억육천일백칠만사천사백오십원정 일금(Total): ₩0					

(단, 미결제타점권 을 포함) Conversion rate : <단위: 원>

- * 미결제타점권은 입금내역 중 가계수표, 당좌수표, 약속어음, 환어음 등을 의미합니다.
The Balance is including checks, notes, drafts/trust benefit.
- * 미결제타점권의 금액은 예금부족, 위변조, 무거래, 사고신고 등의 사유로 부도처리시 잔액에서 차감됨을 유의하시기 바랍니다.
The Balance is including creation of pledge, restricted payment by law, and other restricted payments.

2023 03 03 11.09.52

발급일(Date) : 삼육대학교(출)

지점명(Div./Branch) : 남성환

발급자(Issuer) : 02-974-7056

전화(Tel) : 부지점장 손희경

서명(Authorized Signature)



우리은행

WOORI BANK

- 발급확인: 우리은행 홈페이지(www.wooribank.com) "빠른서비스"와 QR코드(좌측상단)에서 가능합니다.
You may check the issue of a statement by clicking "Speed Service", or with "QR code" (top left of this page)

- 발급확인번호 / Confirmation Number : 2023-0624-7252-1056-373

No. 2495373

1/1
230079901-1/2

잔액증명서

Certificate of Deposit / Money Trust Balance



아래 금액은 2023년 02월 28일 현재 귀하 명의의 **신탁** 잔액임을 증명합니다.
We hereby certify that the balance in our bank as of 2023.02.28 stands as follows.

예금주명/위탁자명 Depositor/Trustee	삼육대학교		고객번호 Customer NO.	217-82-00040	
예금/신탁 과목 Title of Account	계좌번호 Account NO.	예금잔액 /신탁원본 원가이익 Balance/Trust Benefit	미결제타점권 Uncollected Amount /Payment Restrictions	원본수익자/이익자 Beneficiary of Principal/ Beneficiary of Interest	비고
특정금전신탁	1120-200-192286	481,938,287 0			
특정금전신탁	1120-200-273286	3,903,491 0			
특정금전신탁	1120-500-104608	1,525,160,601 0			
특정금전신탁	1120-500-269727	827,231,892 0			
특정금전신탁	1120-701-163839	1,009,581,015 0			
특정금전신탁	1120-900-278697	1,653,506,911 0			
다음페이지 계속					
일금 (Total)	₩6,082,995,698		육십억팔천이백구십구만오천육백구십팔원정		

(단, 미결제타점권 ₩0 을 포함) Conversion rate : <단위: 원>

- * 미결제타점권은 입금내역 중 가계수표, 당좌수표, 약속어음, 환어음 등을 의미합니다.
The Balance is including checks, notes, drafts/trust benefit.
- * 미결제타점권의 금액은 예금부족, 위변조, 무거래, 사고신고 등의 사유로 부도처리시 잔액에서 차감됨을 유의하시기 바랍니다.
The Balance is including creation of pledge, restricted payment by law, and other restricted payments.

발급일 (Date) : 2023 03 03 11.13.02

지점명 (Divi. Branch) : 삼육대학교(출)

발급자 (Issuer) : 남성환

전화 (Tel) : 02- 974-7056

서명 (Authorized Signature) : 손희정

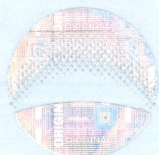

우리은행

WOORI BANK



- 발급확인은 우리은행 홈페이지(www.wooribank.com) "빠른서비스"와 QR코드(좌측상단)에서 가능합니다.
You may check the issue of a statement in our website (www.wooribank.com) by clicking "Speed Service", or with "QR code" (top left of this page)

- 발급확인번호 / Confirmation Number : 2023-0621-6783-5728-431

No. 2495374

1/1
230079901-2/2

잔액증명서

Certificate of Deposit / Money Trust Balance



아래 금액은 2023년 02월 28일 현재 귀하 명의의 **신탁** 잔액임을 증명합니다.
We hereby certify that the balance in our bank as of 2023.02.28 stands as follows.

예금주명/위탁자명 Depositor/Trustee	삼육대학교		고객번호 Customer NO.	217-82-00040	
예금/신탁 과목 Title of Account	계좌번호 Account NO.	예금잔액 /신탁원본 원가이익 Balance/Trust Benefit	미결제타점권 Uncollected Amount /Payment Restrictions	원본수익자/이익자 Beneficiary of Principal/ Beneficiary of Interest	비고
퇴직연금신탁 - DB	1121-900-297840	509,575,386 72,098,115		가입근로자	
<p>2023년 02월 28일 현재 질권, 지급정지, 압류, 가압류 사실이 없습니다</p> <p>신탁합계 : 6,082,995,698 0 72,098,115</p> <p>전체합계 : 6,082,995,698 0 72,098,115</p> <p>일금(Total): ₩6,082,995,698 육십억팔천이백구십구만오천육백구십팔원정</p>					
<p>(단, 미결제타점권 #0 을 포함) Conversion rate : <단위: 원></p>					

※ 미결제타점권은 입금내역 중 가계수표, 당좌수표, 약속어음, 환어음 등을 의미합니다.
The Balance is including checks, notes, drafts/trust benefit.

※ 미결제타점권의 금액은 예금부족, 위변조, 무거래, 사고신고 등의 사유로 부도처리시 잔액에서 차감됨을 유의하시기 바랍니다.

The Balance is including creation of pledge, restricted payment by law, and other restricted payments.

※ DB, DC, 기업 IRP, 퇴직 IRP, 적립 IRP : 근로자퇴직급여보장법에 의한 퇴직연금신탁계좌
지점명 (Divi. Branch) : 삼육대학교(출)



우리은행

WOORI BANK

발급일 (Date) : 2023 03 03 11.13.02

발급자 (Issuer) : 남성환

전화 (Tel) : 02- 974-7056

서명 (Authorized Signature) 손희경

부지점장

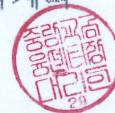

- 발급확인인 우리은행 홈페이지(www.wooribank.com) "빠르서비스"와 QR코드(좌측상단)에서 가능합니다.

You may check the issue of a statement in our website (www.wooribank.com) by clicking "Speed Service", or with "QR code" (top left of this page)

- 발급확인번호 / Confirmation Number : 2023-0621-6783-5728-431



고객용

예금잔액증명서

CERTIFICATE OF DEPOSIT BALANCE

예금주(NAME OF DEPOSITER) 삼육대학교 (등록금) 님

실명번호(IDENTITY NUMBER) 217-82-00040

종류 Classification of Deposit	계좌번호 Account Number	잔액 Deposit Balance	미결제타점권 Uncollected Check Bill	질권설정금액 Connected Loan	압류금액 Seized Amount	질권해제이력 Pledge release records
보통예금	010009-01-000082	₩0	₩0	₩0	₩0	
2040+α 저축예금	010009-02-003890	₩0	₩0	₩0	₩0	
기업든든MMDA통장	010009-05-000154	₩262,269,804	₩0	₩0	₩0	
기업든든MMDA통장	010009-05-000217	₩948,392,490	₩0	₩0	₩0	
공익계좌	010009-32-000038	₩0	₩0	₩0	₩0	
챔피언예금	013342-11-286061	₩1,000,000,000	₩0	₩0	₩0	
챔피언예금	013342-11-286074	₩1,000,000,000	₩0	₩0	₩0	
2040+α 정기예금	013342-11-293995	₩2,000,000,000	₩0	₩0	₩0	
2040+α 정기예금	013342-11-297321	₩136,302,480	₩0	₩0	₩0	
합계 Total						

본 잔액증명서는 발급일로부터 30일 이내에 우체국예금보험 홈페이지(<http://www.epostbank.go.kr>) "초기화면의 고객센터-증명서발급-온라인증명서검증-예금잔액증명서 검증하기"에서 확인이 가능합니다.
질권해제이력은 발급일로부터 발급일 포함하여 과거 30일 간 제3자 질권해제 이력이 있는 경우 표시합니다.

증명일시 2023년 02월 28일 시 분 초

위의 사실이 틀림없음을 증명합니다.

This is to certify that your deposit balance kept in our post office show as above

중요증서NO Certificate NO	15
--------------------------	----

2023-03-02

우체국 POST OFFICE 서울노원우체국



귀하 To : 삼육대학교 (등록금)

우체국장 POST MASTER _____ (인)



고객용

예금잔액증명서

CERTIFICATE OF DEPOSIT BALANCE

예금주(NAME OF DEPOSITER) 삼육대학교 (등록금) 님

실명번호(IDENTITY NUMBER) 217-82-00040

종류 Classification of Deposit	계좌번호 Account Number	잔액 Deposit Balance	미결제타점권 Uncollected Check Bill	질권설정금액 Connected Loan	압류금액 Seized Amount	질권해제이력 Pledge release records
2040+ a 정기예금	013342-11-297335	₩100,500,000	₩0	₩0	₩0	
2040+ a 정기예금	013342-11-297349	₩229,400,000	₩0	₩0	₩0	
2040+ a 정기예금	013342-11-297352	₩300,000,000	₩0	₩0	₩0	
2040+ a 정기예금	013342-11-297366	₩50,000,000	₩0	₩0	₩0	
2040+ a 정기예금	013342-11-297370	₩50,000,000	₩0	₩0	₩0	
2040+ a 정기예금	013342-11-297383	₩100,000,000	₩0	₩0	₩0	
2040+ a 정기예금	013342-11-297397	₩10,000,000	₩0	₩0	₩0	
2040+ a 정기예금	013342-11-297415	₩100,000,000	₩0	₩0	₩0	
2040+ a 정기예금	013342-11-297429	₩100,000,000	₩0	₩0	₩0	
합계 Total						

본 잔액증명서는 발급일로부터 30일 이내에 우체국예금보험 홈페이지(<http://www.epostbank.go.kr>) "초기화면의 고객센터-증명서발급-온라인증명서검증-예금잔액증명서 검증하기"에서 확인이 가능합니다.
질권해제이력은 발급일로부터 발급일 포함하여 과거 30일 간 제3자 질권해제 이력이 있는 경우 표시합니다.

증명일시 2023년 02월 28일 시 분 초

위의 사실이 틀림없음을 증명합니다.

This is to certify that your deposit balance kept in our post office show as above

중요증서NO
Certificate NO 15

2023-03-02

우체국 POST OFFICE

서울노원우체국

귀하 To : 삼육대학교 (등록금)

우체국장 POST MASTER

(인)

- 2 -



고객용

예금잔액증명서

CERTIFICATE OF DEPOSIT BALANCE

예금주(NAME OF DEPOSITER) 삼육대학교 (등록금) 님

실명번호(IDENTITY NUMBER) 217-82-00040

종류 Classification of Deposit	계좌번호 Account Number	잔액 Deposit Balance	미결제타점권 Uncollected Check Bill	질권설정금액 Connected Loan	압류금액 Seized Amount	질권해제이력 Pledge release records
2040+ a 정기예금	013342-11-297446	₩90,000,000	₩0	₩0	₩0	
합계 Total		₩6,476,864,774	₩0	₩0	₩0	

본 잔액증명서는 발급일로부터 30일 이내에 우체국예금보험 홈페이지(<http://www.epostbank.go.kr>) "초기화면의 고객센터-증명서발급-온라인증명서검증-예금잔액증명서 검증하기"에서 확인이 가능합니다.
질권해제이력은 발급일로부터 발급일 포함하여 과거 30일 간 제3자 질권해제 이력이 있는 경우 표시합니다.

증명일시 2023년 02월 28일 시 분 초

위의 사실이 틀림없음을 증명합니다.

This is to certify that your deposit balance kept in our post office show as above

중요증서NO Certificate NO	15
--------------------------	----

2023-03-02

우체국 POST OFFICE 서울노원우체국

귀하 To : 삼육대학교 (등록금)

우체국장 POST MASTER _____ (인)

예금(투자)신탁잔액 증명서

고객용

예금주 : 삼육대학교 님
 생년월일(사업자 등록번호) : 217-82-00040

발급번호 : 03710005328



금 이십팔억일천만원

(단, 미결제 타점권 0

(₩ 2,810,000,000)

을 포함)

계좌번호 계정과목 (공동명의 예금여부)	위탁자 원본수익자 이익수익자	계좌잔액 (평가금액) (잔액좌수)	미결제타점권 제한사항 질권설정금액 외부질권해지일자
370-910301-04911 정기예금		505,000,000	0 제한사항없음 질권금액없음
370-910310-68311 정기예금		255,000,000	0 제한사항없음 질권금액없음
370-910310-69011 정기예금		50,000,000	0 제한사항없음 질권금액없음
371-910391-77011 정기예금		1,000,000,000	0 제한사항없음 질권금액없음
371-910391-79211 정기예금		1,000,000,000	0 제한사항없음 질권금액없음

위 금액은 2023년 02월 28일 현재 귀하 명의의 예금[(투자)신탁] 잔액임을 증명합니다.
 (위 기준일자와 아래의 발급일자가 다를 경우 기준일 이후 잔액이 변동될 수 있습니다.)

<주의사항>

- 위탁자와 수익자(원본, 이익수익자)가 다를 경우 수익자의 이름이 기재됩니다. (타익신탁)
- 투자신탁(수익증권), 기준신탁 상품의 평가금액은 기준일 현재의 기준가격으로 평가한 금액(중도해지수수료, 세금공제전)이며 향후 변동 가능합니다.
단, 기준일이 휴일인 경우 직전 영업일의 기준가격으로 평가한 금액입니다.
- 미결제 타점권은 입금내역중 자기앞수표, 가계수표, 당좌수표, 약속어음 등을 말하며 만일 부도처리 될 경우 금액에서 차감되오니 유의하시기 바랍니다.

*통화별 최초고시 매매기준을 적용

발급일 : 2023년 03월 02일

주식회사 하나은행 면목동

(부)지점 (인)
 TEL. 02)493-1111

감사통할
 책임자확인

* 증명서 발급내용 일치여부는 당행 홈페이지 '빠른조회 서비스' 또는 모바일 앱(주)마크애니)을 통해 조회 가능합니다.

고객명 : 삼육대학교

출력일시: 2023/03/02 14:30:13



잔고증명서

[발급번호 : 17992566]

고객명	삼육대학교	주민(사업자)등록번호	217-8*..*****		
기준일자	2023.02.28	발급일자	2023.03.02 (09:58)	용도	증명용

현금잔고(1)		부채잔고(2)		총 유가증권 평가금액(3)	총 잔고(1-2+3)
원화	외화(원화환산)	원화	외화(원화환산)		
₩ 0	₩ 0	₩ 0	₩ 0	₩ 4,432,373,208	₩ 4,432,373,208

※ [외화(원화환산)]은 총평가금액 반영을 위해 외화잔고를 발급 기준일의 환율을 적용한 원화환산금액입니다.

1. 잔고 내역

현금잔고(①+②+③+④)					0
원화 ①	0	외화(원화환산) ③			0
수표금액 ②	0	청약예수금/대주담보금 ④			0
부채잔고 -(⑤+⑥+⑦+⑧)					0
원화미수금 ⑤	0	외화미수금(원화환산) ⑦			0
담보대출금 ⑥	0	신용융자/대주금액 ⑧			0
유가증권평가금액					4,432,373,208

2. 계좌별 내역

유가증권 평가기준	금융상품	수익증권	신탁	해외채권
	시가평가	세전평가	장부가평가	매수금액

계좌번호	현금		부채잔고		유가증권 평가금액	총 계좌잔고
	원화	외화(원화환산)	원화	외화(원화환산)		
7063340445-01	0	0	0	0	4,432,373,208	4,432,373,208
합계	0	0	0	0	4,432,373,208	4,432,373,208

※ 현금(외화 포함) 및 유가증권 상세내역이 첨부되어 있습니다.

잔고증명서

[발급번호 : 17992566]

고객명	삼육대학교	주민(사업자)등록번호	217-8*-*****
기준일자	2023.02.28	발급일자	2023.03.02 (09:58)

[현금 상세내역]

계좌번호	통화	현금			미수금
		잔고	기준환율	원화환산	

※ [미수금]은 통화별로 생성/변제되므로 해당 통화를 기준으로 작성되었습니다.

[유가증권 상세내역]

계좌번호	종목명	구분	수량	가격	평가금액	매입금액(원금)
7063340445-01	기업은행 조건부(상)1411이(후)10A-3	채권(일반)	491,738,000	9,828.9	483,324,362	499,999,198
7063340445-01	KB금융조건부(상)5-1	채권(일반)	3,128,911,000	8,830.1	2,762,859,702	2,999,999,866
7063340445-01	우리금융조건부(상)4(신종)	채권(일반)	1,274,198,000	9,309.3	1,186,189,144	1,313,952,977

- 수량단위 : 주식(주), 수익증권(좌), 채권(원), ELS(원), 선물/옵션(계약), RP(원), 신탁(원)
- 잔고증명서의 발급기준은 평가금액입니다.
- 매입금액(원금)은 평가금액에 대한 이해를 돕기 위해 표시하는 항목입니다.
- 채권평가금액 = 잔고수량 × 가격(원미만 절사) / 10,000
- 외화신탁의 경우 종목별 평가금액, 매입금액은 수탁 외화 통화 기준으로 기재하였으며, 총 평가금액은 당일 기준환율로 환산한 원화로 반영하였습니다.
- 유가증권 평가금액 계산시 대주잔고는 평가손익을 반영하였습니다.
- 퇴직연금신탁의 경우 보수 차감 전 평가금액이며, 자산관리기관기준 평가금액입니다.
- 기준일자와 발급일자가 동일한 경우 신탁잔고의 평가금액은 당일 운용상황에 따라 증명서 발급이후 변동될 수 있습니다.
- ELS평가금액은 평가시점의 시장상황과 헤지거래 등을 바탕으로 발행사의 고유평가모델에 의해 산출되며, 발행사의 회계처리상 평가금액 또는 중도 환매가격등과 다를 수 있습니다.
- 권리발생전 선입고 종목은 평가금액이 과대(소)평가 될 수 있으니 권리가격을 감안하시기 바랍니다.

특이사항 : 부채잔고/질권/압류 해당사항없음.

잔고가 위와 같음을 증명합니다.

삼성증권주식회사



(Tel : 1588-2323)

* 발급기준일이 비영업일인 경우 직전 영업일 기준으로 평가됩니다.

samsung **POP**.com | Family Center 1588-2323 | **mPOP**

신뢰에 가치로 답하다

잔액·잔고증명서(예금·신탁·집합투자증권)

(Certificate of Deposit / Trust/Investment Trust Balance)

예금주(Depositor)·위탁자(Truster) 삼육대학교
 주민(사업자)등록번호(Registration No.) 217820-*****

발급번호 20230410000053

예금·신탁종류(Type of deposit)	사랑해정기예금(만기	계좌번호(Account No.)	1200-5253-6281
원본수익자(Beneficiary of Principal)		이익수익자(Beneficiary of Profit)	
예금·신탁잔액(Amount) 평가금액(B/A)	KRW 1,000,000,000	미결제타점권금액 (Uncleared Checks & Bills)	KRW 0
투자자예탁금(Trustees deposit)	KRW 0	환율(Exchange Rate) / 기준가(Net Asset Value)	
지급제한내용(Withdrawal Restrictions)	이 예금(신탁)은 지급제한내용이 없음.		

예금·신탁종류(Type of deposit)	정기예금(만기일시지	계좌번호(Account No.)	1200-5731-5074
원본수익자(Beneficiary of Principal)		이익수익자(Beneficiary of Profit)	
예금·신탁잔액(Amount) 평가금액(B/A)	KRW 1,000,000,000	미결제타점권금액 (Uncleared Checks & Bills)	KRW 0
투자자예탁금(Trustees deposit)	KRW 0	환율(Exchange Rate) / 기준가(Net Asset Value)	
지급제한내용(Withdrawal Restrictions)	이 예금(신탁)은 지급제한내용이 없음.		

예금·신탁종류(Type of deposit)		계좌번호(Account No.)	
원본수익자(Beneficiary of Principal)		이익수익자(Beneficiary of Profit)	
예금·신탁잔액(Amount) 평가금액(B/A)		미결제타점권금액 (Uncleared Checks & Bills)	
투자자예탁금(Trustees deposit)		환율(Exchange Rate) / 기준가(Net Asset Value)	
지급제한내용(Withdrawal Restrictions)		잔고좌수(Unit)	

예금·신탁종류(Type of deposit)		계좌번호(Account No.)	
원본수익자(Beneficiary of Principal)		이익수익자(Beneficiary of Profit)	
예금·신탁잔액(Amount) 평가금액(B/A)		미결제타점권금액 (Uncleared Checks & Bills)	
투자자예탁금(Trustees deposit)		환율(Exchange Rate) / 기준가(Net Asset Value)	
지급제한내용(Withdrawal Restrictions)		잔고좌수(Unit)	

예금·신탁종류(Type of deposit)		계좌번호(Account No.)	
원본수익자(Beneficiary of Principal)		이익수익자(Beneficiary of Profit)	
예금·신탁잔액(Amount) 평가금액(B/A)		미결제타점권금액 (Uncleared Checks & Bills)	
투자자예탁금(Trustees deposit)		환율(Exchange Rate) / 기준가(Net Asset Value)	
지급제한내용(Withdrawal Restrictions)		잔고좌수(Unit)	

금액합계 (Total amount)	2,000,000,000 원 금 이십억 원 정
미결제타점권금액 (Uncleared Checks & Bills)	0 원 영 원 정

귀하의 예금·신탁·집합투자증권 평가금액이 2023년 02월 28일 현재로 위와 같음을 증명합니다.
 In reply to your request, we certify that Deposit(s)·Investment Trust(s) we hold in your name show(s)/showed the above amount(s) as of the close of business on

발급일자 (Issuing date) 2023년 04월 10일
 수협은행 (Suhyup Bank) 영동금융센터

공동금융센터
 팀장 정태순

- 금액 중 미결제 타점권 금액은 입금내역 중 가계수표, 당좌수표, 약속어음 등을 말하며 만일 부도 처리될 경우 금액에서 차감되오니 유의하여 주시기 바랍니다. "Amount of uncleared Checks & Bills" refers deposits made through banker's personal checks, money orders, promissory notes, etc. Deposits that fail to clear will be deducted from the total amount
- 평가금액은 간접투자증권의 평가금액을 말하며, 기준가격의 등락에 따라 매일 변동될 수 있습니다. "Balance/Amount" refers investment trust balance and can be changed by daily Net Asset Value

* 동 예금잔액증명서 발급 내용의 일치여부는 당행 홈페이지/간편서비스에서 확인할 수 있습니다.

담당 책임자 (Confirmation)	확인 책임자 (Confirmation)

수표수불 명세서

거래 은행	구입 수표			발행 수표				폐기 수표		미사용 수표		비고	
	구입일	번호	장수	상거래	차입용	담보 제공등	장수 소계	번호	장수	번호	장수		
													<div style="border: 1px solid black; padding: 5px; display: inline-block;"> 해당 사항 없음 </div>
합계													

예수금 명세서

(단위 : 원)

구 분	내 용	금 액	비 고
일반예수금 십일금	십일금	25,000	
일반예수금 사학연금	사학연금	2,094,390	
일반예수금 건강보험료	건강보험료	87,463,981	
일반예수금 국민연금	국민연금	16,582,480	
일반예수금 고용보험료	고용보험료	8,905,292	
일반예수금 동문회비	동문회비	3,000	
일반예수금 학생회비	학생회비	21,165,000	
일반예수금 동문회비(학생)	동문회비(학생)	7,320,000	
합 계		143,559,143	

선급금 명세서

(단위 : 원)

구 분	내 용	금 액	비 고
합 계		0	

미수금 명세서

(단위 : 원)

구 분	내 용	금 액	비 고
미수금 교직원	연말정산 미수금	36,560	
미수금 일반	조교급여 환수_강사라(유아교육과)	1,180,000	
미수금 일반	2022학년도 9월 신,편입학 초과근무 수당 청구 세금정리-강민석	49,280	
미수금 일반	구매카드대금	2,100	
미수금 일반	2022학년도 갑근세, 주민세 연말정산 미수금 대체 정리	576,253,484	
미수금 일반	동계 서비스러닝 학생지원비 지출환입	700,000	
미수금 비등락금회계	비등락금회계 내부거래 정산	18,867,513	내부거래 제거
합 계		597,088,937	

선급법인세 명세서

(단위 : 원)

연 월 일	내 용	징수의무자	과세표준 (수입이자)	선급법인세	선급 지방소득세	비 고
2022-03-31	MMT	우리은행 중량교지점	86,495,147	12,107,700	1,209,240	1120-500-269727
2022-03-27	MMT	우체국 삼육대출장소	3,180,400	445,200	44,470	010009-05-000217
2022-03-19	보통	우리은행 중량교지점	22,363	3,110	300	1005-000-344544
2022-03-19	보통	우리은행 중량교지점	60,028	8,380	820	1005-002-675743
2022-03-19	보통	우리은행 중량교지점	20,761	1,270	120	1005-201-594625
2022-03-19	보통	우리은행 중량교지점	81,916	11,450	1,120	1005-301-460966
2022-03-19	보통	우리은행 중량교지점	4,955,356	693,730	69,360	1006-601-264172
2022-03-19	보통	우리은행 중량교지점	19,779	1,970	190	1006-801-357111
2022-03-19	보통	우리은행 중량교지점	1,717,659	240,450	24,030	1006-900-055981
2022-03-19	보통	우리은행 중량교지점	7,833	0	0	1005-004-020869
2022-03-19	보통	우리은행 중량교지점	9,177	0	0	1005-400-066817
2022-03-19	보통	우리은행 중량교지점	2	0	0	1005-400-344542
2022-03-19	보통	우리은행 중량교지점	102	0	0	1005-700-066820
2022-03-19	보통	우리은행 중량교지점	13,946	0	0	1005-801-035279
2022-06-18	보통	우리은행 중량교지점	1,583	0	0	1005-004-340382
2022-12-17	보통	우리은행 중량교지점	4,409	0	0	1005-404-415274
2022-09-21	정기예금	국민은행 구리지점	3,869,192	541,680	54,160	672715-17-14767
2023-02-09	정기예금	국민은행 송우지점	16,869,862	2,361,770	236,170	171315-23-37105
2023-02-17	정기예금	수협은행 공릉동지점	17,447,671	2,442,670	244,260	1200-5253-6166
2022-05-25	정기예금	우리은행 중량교지점	392,575	54,960	5,490	1020-146-580885
2022-05-25	정기예금	우리은행 중량교지점	785,150	109,920	10,990	1020-146-598404
2022-05-25	정기예금	우리은행 중량교지점	785,150	109,920	10,990	1020-146-617026
2022-05-25	정기예금	우리은행 중량교지점	1,962,876	274,800	27,480	1020-146-657575
2022-05-25	정기예금	우리은행 중량교지점	1,962,876	274,800	27,480	1020-746-616468
2022-05-25	정기예금	우리은행 중량교지점	392,575	54,960	5,490	1020-746-624013
2022-05-25	정기예금	우리은행 중량교지점	785,150	109,920	10,990	1020-846-641751
2022-08-25	정기예금	우리은행 중량교지점	8,718,172	1,220,540	122,050	1020-547-948068
2022-09-01	정기예금	서울노원우체국	10,540,260	1,475,620	147,560	013342-11-279031
2022-09-01	정기예금	서울노원우체국	10,540,260	1,475,620	147,560	013342-11-279045
합 계			171,642,230	24,020,440	2,400,320	

선수금 명세서

(단위 : 원)

구 분	내 용	금 액	비 고
등록금선수금(대학)	2023-1학기 등록금선수금(학부)	14,052,745,050	
등록금선수금(대학원)	2023-1학기 등록금선수금(대학원)	3,342,931,572	
합 계		17,395,676,622	

가지급금 명세서

(단위 : 원)

구 분	수령부서	내 용	지 급 일	금 액	비 고
<div style="border: 2px solid black; padding: 10px; display: inline-block;"> 해당 사항 없음 </div>					
합 계					

받을어음 명세서

(단위 : 원)

수령일	발행인(기관)	지급은행	어음번호	만기일	금액
<div style="border: 2px solid black; padding: 10px; display: inline-block;"> 해당 사항 없음 </div>					
합계					

유형고정자산 명세서

(단위 : 원)

과 목	자산의 증감						감가상각 누계액	사용 수익권	장부가액	비고
	기초잔액	당기증가액	비등록금회계대체증가	당기감소액	비등록금회계대체감소	기말잔액				
토지	16,410,161,888	0		4,837,835,463		11,572,326,425	0	0	11,572,326,425	
건물	102,461,781,217	226,595,180		0		102,688,376,397	37,079,411,927	0	65,608,964,470	
구축물	1,714,088,364	878,875,500		0		2,592,963,864	1,275,002,784	0	1,317,961,080	
기계기구	19,078,164,384	793,855,590	1,255,962,900	781,552,889		20,346,429,985	15,823,422,075	0	4,523,007,910	
집기비품	8,979,704,606	89,547,000	152,990,470	52,304,950		9,169,937,126	7,165,068,889	0	2,004,868,237	
차량운반구	1,380,680,766	0		19,240,170		1,361,440,596	1,336,049,479	0	25,391,117	
도서	13,381,886,023	452,081,374	70,000,000	49,792,206		13,854,175,191	13,088,020,777	0	766,154,414	
박물관유물	888,773,864	0		0		888,773,864	0	0	888,773,864	
건설가계정	3,300,000	740,404,180	0	226,595,180		517,109,000	0	0	517,109,000	
합 계	164,298,541,112	3,181,358,824	1,478,953,370	5,967,320,858	0	162,991,532,448	75,766,975,931	0	87,224,556,517	

무형고정자산 명세서

(단위 : 원)

과 목	자산의 증감				상각누계액	미상각잔액
	기초잔액	당기증가액	당기감소액	기말잔액		
무형고정자산	3,250,000	0	0	3,250,000	3,250,000	0
합 계	3,250,000	0	0	3,250,000	3,250,000	0

미지급금 명세서

(단위 : 원)

구 분	내 용	금 액	비 고
건축물관리비	미지급금 - 승강기 법 개정 보안공사(1과학관, 생활관 식당)	51,700,000	
집기비품	그룹웨어 기능개선 및 고도화 잔금지급	30,000,000	
건설가계정	제1과학관, 에스라관 정화조설치공사(긴급)	45,419,000	
기타시설관리비	R형수신기 설치공사1차준공금	431,357,768	
기계기구	도서관 가구 구입 요청	96,800,000	
전기수도료	2023.02월 고압전기요금 (미지급금)	80,077,632	
통신비	[전파사용료 납부] 전파사용료 납부 22.10.01~22.12.31 (삼육)	99,000	
복리후생비	보육료 지원	2,819,000	
실험실습비	그린교육 (노작) 실험실습비	223,000	
교내장학금 정규(대학)	2023년 2월 국가근로 장학금 교비대응 추가 지급	156,806	
교원각종수당	2022학년도 전임교원 초과시수 지급	404,979,000	
퇴직금	2학기 희망퇴직금 지급 - 전종범 강재구 박관신 용석태	501,275,140	
조교인건비	2월 퇴직자 퇴직금 지급 - 김우찬 외 8명	16,132,660	
교내장학금 정규(대학)	2023년 2월 국가근로 장학금 교비대응 지급	8,407,880	
교내장학금 정규(대학)	2023년 2월 교내근로 장학금 지급	84,807,580	
교내장학금 정규(대학)	2023년 2월 실험실습 장학금 지급	1,500,000	
조교인건비	2월 퇴직자연가보상비 - 김우찬외 6명	1,777,200	
직원각종수당	2월 퇴직자 연가보상비 - 강재구 강동신 박관신	11,559,470	

구 분	내 용	금 액	비 고
복리후생비	퇴직전별금 - 김남정 김영안 김원곤 박승순 박춘식 장용선 전	1,723,280	
대차서비스	2021학년도 중앙도서관 상호대차서비스 수입(071-070696-13-0	599,340	
통신비	[자동이체]교육전산망(KT) 전용선 이용료(2023년 01월분)	8,079,390	
통신비	2023.02월 전화요금(3296-3636, 3399-0900) *자동이체*	2,037,980	
미지급금 일반	1월 급여 공제(식대,집세,가스료) 정리	11,066,950	
미지급금 일반	이병재 사학대여상환금 입금 초과분 송금	98,000	
미지급 등록금회계	비등록금회계 내부거래 정산	341,372,560	내부거래 제거
합 계		2,134,068,636	

가수금 명세서

(단위 : 원)

구 분	내 용	수 령 일	금 액	비 고
<div style="border: 2px solid black; padding: 10px; display: inline-block;">해당 사항 없음</div>				
합 계				

지급어음 명세서

(단위 : 원)

거래은행	발행일	발행처	내용	어음번호	장수	금액	만기일	비고
<div style="border: 2px solid black; padding: 10px; display: inline-block;"> 해당 사항 없음 </div>								
합 계								

어음수불 명세서

거래 은행	구입어음			발행어음				폐기어음		미사용어음		비고
	구입일	번호	장수	상거래	차입용	담보 제공등	장수소계	번호	장수	번호	장수	
<div style="border: 2px solid black; padding: 10px; display: inline-block;">해당 사항 없음</div>												
합계												

미사용 차기이월자금 내역 및 사용계획 명세서

(단위 : 원)

구 분	내 역	금 액	세부내역	비 고
미사용 차기 이월자금	유동자산(A)	26,000,042,997		
	1. 유동자금	25,376,533,300		
	(1) 사업준비금	25,339,126,848		
	(2) 자산처분대금	0		
	(3) 임대보증금	0		
	(4) 국고보조금	0		
	(5) 사고이월 및 명시이월	0		
	(6) 운용자금	19,300,000		
	(7) 기타	18,106,452		
	2. 기타유동자산	623,509,697		
	(1) 단기대여금	0		
	(2) 선급금	0		
	(3) 미수금	597,088,937		
	(4) 가지급금	0		
	(5) 선급법인세	26,420,760		
	(6) 받을어음	0		
	(7) 기타유동자산	0		

구분	내역	금액	세부내역	비고
미사용 차기 이월자금	유동부채(B)	19,673,304,401		
	(1) 예수금	143,559,143		
	(2) 선수금	17,395,676,622		
	(3) 미지급금	2,134,068,636		
	(4) 가수금	0		
	(5) 지급어음	0		
	(6) 기타유동부채	0		
미사용차기이월자금(A-B)		6,326,738,596		
내역 및 사용계획	사고이월			
	소 계	0		
	명시이월	26,420,760	선급법인세	
		301,000,000	중앙도서관 리모델링	
		780,360,000	대강당 리모델링	
		400,000,000	방음공사	
		4,275,000,000	장기차입금상환전출금	
	소 계	5,782,780,760		
	기타이월	543,957,836	사업준비금	
	소 계	543,957,836		
내역 및 사용계획 합계		6,326,738,596		

등록금명세서

(2022년 12월 30일 현재)

(단위 : 원)

구분	계열	학기	학년	학생수	입학금		수업료		합계	비고
					1인당금액	금액	1인당금액	금액		
대 학	인문사회계열	1학기	1	384	170,000	62,220,000	3,409,000	1,309,056,000	1,371,276,000	경영정보학과, 경영학과, 사회복지학과, 상담심리학과, 신학과, 영어영문학부, 유아교육학과, 일본어학과, 글로벌한국학과, 중국어학과, 항공관광외국어학부
			2	452		13,260,000		1,540,868,000	1,554,128,000	
			3	422		510,000		1,438,598,000	1,439,108,000	
			4	509		170,000		1,735,181,000	1,735,351,000	
			일부과목수강자	98				63,686,000	63,686,000	
			자퇴자	44		1,020,000		6,536,000	7,556,000	
			소계	1,909		77,180,000		6,093,925,000	6,171,105,000	
		2학기	1	341	170,000	1,020,000	3,409,000	1,162,469,000	1,163,489,000	
			2	382		4,420,000		1,302,238,000	1,306,658,000	
			3	493				1,680,637,000	1,680,637,000	
			4	511		680,000		1,741,999,000	1,742,679,000	
			일부과목수강자	79				50,540,000	50,540,000	
			자퇴자	22		170,000		10,510,304	10,680,304	
			소계	1,828		6,290,000		5,948,393,304	5,954,683,304	
	계		3,737	-	83,470,000	-	12,042,318,304	12,125,788,304		
	이학계열	1학기	1	394	170,000	64,430,000	3,941,000	1,552,754,000	1,617,184,000	간호학과, 기초의약과학과, 동물자원과학과(동물생명자원학과), 물리치료학과, 보건관리학과, 식품영양학과, 화학생명과학과, 환경디자인원예학과
			2	416		12,070,000		1,639,456,000	1,651,526,000	
			3	377		340,000		1,485,225,000	1,485,565,000	
			4	446		-		1,757,686,000	1,757,686,000	
			일부과목수강자	42		-		36,481,000	36,481,000	
			자퇴자	37		2,210,000		8,540,500	10,750,500	
			소계	1,712		79,050,000		6,480,142,500	6,559,192,500	
		2학기	1	337	170,000	340,000	3,941,000	1,328,117,000	1,328,457,000	
			2	354		170,000		1,395,114,000	1,395,284,000	
			3	432		170,000		1,702,512,000	1,702,682,000	
			4	443		170,000		1,745,863,000	1,746,033,000	
			일부과목수강자	39				33,875,000	33,875,000	
자퇴자			14		-		3,941,097	3,941,097		
소계	1,619		850,000		6,209,422,097	6,210,272,097				
계		3,331		79,900,000		12,689,564,597	12,769,464,597			

등록금명세서

(2022년 12월 30일 현재)

(단위 : 원)

구분	계열	학기	학년	학생수	입학금		수업료		합계	비고
					1인당금액	금액	1인당금액	금액		
대 학	의약계열	1학기	1	35	170,000	5,950,000	4,851,000	169,785,000	175,735,000	약학과
			2					-	-	
			3	30		5,100,000		145,530,000	150,630,000	
			4	37				179,487,000	179,487,000	
			5	37				179,487,000	179,487,000	
			6	37				179,487,000	179,487,000	
			일부과목수강자						-	
		자퇴자	2		340,000				340,000	
		소계	178		11,390,000		853,776,000		865,166,000	
		2학기	1	28	170,000	-	4,851,000	135,828,000	135,828,000	
			2					-	-	
			3	32				155,232,000	155,232,000	
			4	38				184,338,000	184,338,000	
			5	36				174,636,000	174,636,000	
	6		37				179,487,000	179,487,000		
	일부과목수강자							-	-	
	자퇴자	1						-		
	소계	172		-		829,521,000		829,521,000		
	계		350		11,390,000		1,683,297,000		1,694,687,000	
	예능계열	1학기	1	127	170,000	20,570,000	4,444,000	564,388,000	584,958,000	아트앤디자인학과, 음악학과
			2	133		3,740,000		591,052,000	594,792,000	
			3	109		-		484,396,000	484,396,000	
			4	146		-		648,824,000	648,824,000	
			일부과목수강자	15				12,264,000	12,264,000	
			자퇴자	11		340,000		3,260,800	3,600,800	
			소계	541		24,650,000		2,304,184,800	2,328,834,800	
		2학기	1	110	170,000	170,000	4,444,000	488,840,000	489,010,000	
			2	109		-		484,396,000	484,396,000	
3			111		-		493,284,000	493,284,000		
4			151		-		671,044,000	671,044,000		
일부과목수강자			6				5,569,000	5,569,000		
자퇴자			2		-			-		
소계			489		170,000		2,143,133,000	2,143,303,000		
계		1,030		24,820,000		4,447,317,800		4,472,137,800		

등록금명세서

(2022년 12월 30일 현재)

(단위 : 원)

구분	계열	학기	학년	학생수	입학금		수업료		합계	비고
					1인당금액	금액	1인당금액	금액		
대 학	공학계열	1학기	1	282	170,000	45,050,000	4,161,000	1,173,402,000	1,218,452,000	건축학과, IT융합공학과, 컴퓨터공학부
			2	215		3,060,000		894,615,000	897,675,000	
			3	158		170,000		657,438,000	657,608,000	
			4	196		170,000		815,336,000	815,506,000	
			5	17		-		70,737,000	70,737,000	
			일부과목수강자	45				23,472,000	23,472,000	
			자퇴자	17		680,000		-	680,000	
			소계	930		49,130,000		3,635,000,000	3,684,130,000	
		2학기	1	228	170,000	-	4,161,000	948,708,000	948,708,000	
			2	208		-		865,488,000	865,488,000	
			3	166		170,000		690,726,000	690,896,000	
			4	187		-		778,107,000	778,107,000	
			5	21		-		87,381,000	87,381,000	
			일부과목수강자	31				16,919,000	16,919,000	
	자퇴자		8				2,081,000	2,081,000		
	소계		849		170,000		3,389,410,000	3,389,580,000		
	계		1,779		49,300,000		7,024,410,000	7,073,710,000		
	체육계열	1학기	1	38	170,000	6,290,000	4,089,000	155,382,000	161,672,000	생활체육학과
			2	43		1,530,000		175,827,000	177,357,000	
			3	31		170,000		126,759,000	126,929,000	
			4	61		-		249,429,000	249,429,000	
			일부과목수강자	8				6,517,000	6,517,000	
			자퇴자	6		170,000		1,363,000	1,533,000	
			소계	187		8,160,000		715,277,000	723,437,000	
			2학기	1	35	170,000	-	4,089,000	143,115,000	
		2		37		-		151,293,000	151,293,000	
		3		38		-		155,382,000	155,382,000	
		4		64		-		261,696,000	261,696,000	
일부과목수강자		5					1,941,000	1,941,000		
자퇴자		2			-		-	-		
소계		181			-		713,427,000	713,427,000		
계		368			8,160,000		1,428,704,000	1,436,864,000		
1학기 계		5,457		249,560,000		20,082,305,300	20,331,865,300			
2학기 계		5,138		-	7,480,000	-	19,233,306,401	19,240,786,401		

등록금명세서

(2022년 12월 30일 현재)

(단위 : 원)

구분	계열	학기	학년	학생수	입학금		수업료		합계	비고
					1인당금액	금액	1인당금액	금액		
대 학	계절학기	1학기	1	31				2,555,000	2,555,000	
			2	93				16,706,660	16,706,660	
			3	123				26,075,000	26,075,000	
			4	199				42,548,330	42,548,330	
			5	-				-	-	
			6	-				-	-	
		소계	478			-	87,884,990	87,884,990		
		2학기	1	71				9,426,670	9,426,670	
			2	95				15,411,670	15,411,670	
			3	145				26,833,340	26,833,340	
			4	222				53,316,660	53,316,660	
			5	-				-	-	
			6	-				-	-	
	소계	554			-	104,988,340	104,988,340			
	1학기 계			478			-	87,884,990	87,884,990	
	2학기 계			554			-	104,988,340	104,988,340	
	합 계			11,627		257,040,000		39,508,485,031	39,765,525,031	

등록금명세서

(2022년 12월 30일 현재)

(단위 : 원)

구분	계열	학기	학년	학생수	입학금		수업료		합계	비고	
					1인당금액	금액	1인당금액	금액			
대학원	인문사회 (석사)	1학기	1학기	37	835,000	30,895,000	4,290,000	158,730,000	189,625,000	신학과, 상담심리학과, 사회복지학과, 유아교육학과, 글로벌 문화융합콘텐츠학과	
			2학기이상	51			4,290,000	218,790,000	218,790,000		
			자퇴/휴학	2		-			-		
			소계	90		30,895,000		377,520,000	408,415,000		
		2학기	1학기	26	835,000	21,710,000	4,290,000	111,540,000	133,250,000		
			2학기이상	72		-	-	306,735,000	306,735,000		
			자퇴/휴학	-		-		-	-		
	소계	98		21,710,000		418,275,000	439,985,000				
	계		188		52,605,000		795,795,000	848,400,000			
	인문사회 (석.박사)	1학기	1학기	-	835,000		4,290,000		-		사회복지학과, 상담심리학과, 신학과, 경영학과
			2학기이상	1				4,290,000	4,290,000		
			4~8학기	-		-	4,100,000	-	-		
			자퇴/휴학	-		-			-		
			소계	1		-		4,290,000	4,290,000		
		2학기	1학기		835,000		4,290,000	-	-		
			2학기이상	1		-	-	4,290,000	4,290,000		
			4~8학기	-		-	4,100,000	-	-		
			자퇴/휴학	-		-		-	-		
			소계	1		-		4,290,000	4,290,000		
	계		2		-		8,580,000	8,580,000			
	인문사회 (박사)	1학기	1학기	12	835,000	10,020,000	4,410,000	52,920,000	62,940,000	사회복지학과, 상담심리학과, 신학과, 경영학과	
			2학기이상	21				92,610,000	92,610,000		
			자퇴/휴학	2				2,204,000	2,204,000		
소계			35		10,020,000		147,734,000	157,754,000			
2학기		1학기	1	835,000	835,000	4,410,000	4,410,000	5,245,000			
		2학기이상	27		-	4,410,000	119,070,000	119,070,000			
		자퇴/휴학	-		-		-	-			
		소계	28		835,000		123,480,000	124,315,000			
계		63		10,855,000		271,214,000	282,069,000				

등록금명세서

(2022년 12월 30일 현재)

(단위 : 원)

구분	계열	학기	학년	학생수	입학금		수업료		합계	비고
					1인당금액	금액	1인당금액	금액		
대학원	자연과학 (석사)	1학기	1학기	74	835,000	61,790,000	5,340,000	395,160,000	456,950,000	간호학과, 물리치료학과, 보건학과, 스포츠과학과, 식품생명산업학과, 약학과, 융합과학과, 중독과학과, 환경원예학과, 임상전문간호학과
			2학기이상	108		-	5,340,000	576,720,000	576,720,000	
			자퇴/휴학	6		2,505,000		4,094,000	6,599,000	
			소계	188		64,295,000		975,974,000	1,040,269,000	
		2학기	1학기	25	835,000	20,875,000	4,290,000	133,500,000	154,375,000	
			2학기이상	144		-	4,290,000	768,960,000	768,960,000	
			자퇴/휴학	1		-		-	-	
			소계	170		20,875,000		902,460,000	923,335,000	
		계		358		85,170,000		1,878,434,000	1,963,604,000	
		자연과학 (석.박사)	1학기	1학기	5	835,000	4,175,000	5,340,000	26,700,000	
	2학기이상			9		835,000	5,340,000	48,060,000	48,895,000	
	4~8학기			10		-	5,490,000	54,900,000	54,900,000	
	자퇴/휴학			-		-		-	-	
	소계		24		5,010,000		129,660,000	134,670,000		
	2학기		1학기	2	835,000	1,670,000	5,340,000	10,680,000	12,350,000	
			2학기이상	6		-	5,340,000	32,040,000	32,040,000	
			4~8학기	17		-	5,490,000	88,755,000	88,755,000	
			자퇴/휴학	-		-		-	-	
	소계		25		1,670,000		131,475,000	133,145,000		
	계		49		-	6,680,000	-	261,135,000	267,815,000	
	자연과학 (박사)	1학기	1학기	18	835,000	15,030,000	5,490,000	98,820,000	113,850,000	간호학과, 물리치료학과, 보건학과, 약학과, 융합과학과, 중독과학과, 환경원예학과
			2학기이상	39		835,000	5,490,000	214,110,000	214,945,000	
			자퇴/휴학	2		-		1,372,000	1,372,000	
			소계	59		15,865,000		314,302,000	330,167,000	
		2학기	1학기	5	835,000	4,175,000	5,490,000	27,450,000	31,625,000	
			2학기이상	53		-	5,490,000	290,970,000	290,970,000	
			자퇴/휴학	-		-		-	-	
			소계	58		4,175,000		318,420,000	322,595,000	
		계		117		20,040,000		632,722,000	652,762,000	
		예능 (석사)	1학기	1학기	15	835,000	12,525,000	6,040,000	90,600,000	
2학기이상	14				-	6,040,000	78,520,000	78,520,000		
자퇴/휴학	-				-		-	-		
소계	29				12,525,000		169,120,000	181,645,000		
2학기	1학기		22	835,000	18,370,000	6,040,000	132,880,000	151,250,000		
	2학기이상		23		-	6,040,000	132,880,000	132,880,000		
	자퇴/휴학		-		-		-	-		
	소계		45		18,370,000		265,760,000	284,130,000		
계			74		30,895,000		434,880,000	465,775,000		

등록금명세서

(2022년 12월 30일 현재)

(단위 : 원)

구분	계열	학기	학년	학생수	입학금		수업료		합계	비고
					1인당금액	금액	1인당금액	금액		
대학원	예능 (석·박사)	1학기	1학기	6	835,000	5,010,000	6,040,000	36,240,000	41,250,000	통합예술학과
			2학기이상	18	-	-	6,040,000	108,720,000	108,720,000	
			4~8학기	6	-	-	6,240,000	37,440,000	37,440,000	
			자퇴/휴학	-	-	-	-	-	-	
			소계	30	-	5,010,000	-	182,400,000	187,410,000	
		2학기	1학기	13	835,000	10,855,000	6,040,000	78,520,000	89,375,000	
			2학기이상	19	-	-	6,040,000	114,760,000	114,760,000	
			4~8학기	8	-	-	6,240,000	49,920,000	49,920,000	
			자퇴/휴학	-	-	-	-	-	-	
			소계	40	-	10,855,000	-	243,200,000	254,055,000	
	계	70	-	15,865,000	-	425,600,000	441,465,000			
	예능 (박사)	1학기	1학기	24	835,000	20,040,000	6,240,000	149,760,000	169,800,000	통합예술학과
			2학기이상	84	-	-	6,240,000	524,160,000	524,160,000	
			자퇴/휴학	2	-	-	-	-	-	
			소계	110	-	20,040,000	-	673,920,000	693,960,000	
		2학기	1학기	85	835,000	70,975,000	6,240,000	530,400,000	601,375,000	
			2학기이상	93	-	-	6,240,000	580,320,000	580,320,000	
			자퇴/휴학	2	-	835,000	-	7,277,000	8,112,000	
			소계	180	-	71,810,000	-	1,117,997,000	1,189,807,000	
		계	290	-	91,850,000	-	1,791,917,000	1,883,767,000		
체육 (석사)		1학기	1학기	-	835,000	-	5,340,000	-	-	
	2학기이상		2	-	-	5,340,000	10,680,000	10,680,000		
	자퇴/휴학		-	-	-	-	-	-		
	소계		2	-	-	-	10,680,000	10,680,000		
	2학기	1학기	-	835,000	-	5,340,000	-	-		
		2학기이상	-	-	-	5,340,000	-	-		
		자퇴/휴학	-	-	-	-	-	-		
		소계	-	-	-	-	-	-		
계	2	-	-	-	-	10,680,000	10,680,000			
1학기 계	568	-	163,660,000	-	2,985,600,000	3,149,260,000				
2학기 계	645	-	150,300,000	-	3,525,357,000	3,675,657,000				
대학원	연구등록금	1학기	일반대학원	111	-	-	-	11,707,043	11,707,043	
			보건복지대학원	-	-	-	-	-	-	
			임상간호대학원	-	-	-	-	-	-	
			신학전문대학원	-	-	-	-	-	-	
			소계	111	-	-	-	11,707,043	11,707,043	
		2학기	일반대학원	96	-	-	-	11,980,544	11,980,544	
			보건복지대학원	-	-	-	-	-	-	
			임상간호대학원	3	-	-	-	300,000	300,000	
			신학전문대학원	-	-	-	-	-	-	
			소계	99	-	-	-	12,280,544	12,280,544	
1학기 계	111	-	-	-	11,707,043	11,707,043				
2학기 계	99	-	-	-	12,280,544	12,280,544				
합 계	1,423	-	313,960,000	-	6,534,944,587	6,848,904,587				
총 계	13,050	-	571,000,000	-	46,043,429,618	46,614,429,618				

예비비 사용액 명세서

(단위 : 원)

예비비 사용 과목			예비비 사용 결정액	예비비 지출액	비 고
관	항	목			
<div style="border: 2px solid black; padding: 10px; width: fit-content; margin: auto;"> 해당 사항 없음 </div>					
합 계			0	0	

고정자산 감가상각비 명세서

(단위 : 원)

구분	과목	취득원가	기초 감가상각 누계액	당기 감가상각		기말 감가상각 누계액	미상각잔액	비고
				증가	감소 (자산 처분 등)			
유형 고정 자산	건 물	102,688,376,397	34,237,902,518	2,841,509,409	0	37,079,411,927	65,608,964,470	
	구축물	2,592,963,864	1,222,030,026	52,972,758	0	1,275,002,784	1,317,961,080	
	기계기구	20,346,429,985	15,163,366,995	1,440,949,618	780,894,538	15,823,422,075	4,523,007,910	
	집기비품	9,169,937,126	6,394,015,228	823,358,611	52,304,950	7,165,068,889	2,004,868,237	
	차량운반구	1,361,440,596	1,338,559,549	16,730,100	19,240,170	1,336,049,479	25,391,117	
	도 서	13,854,175,191	12,703,429,279	434,383,704	49,792,206	13,088,020,777	766,154,414	
	소 계	150,013,323,159	71,059,303,595	5,609,904,200	902,231,864	75,766,975,931	74,246,347,228	
무형 고정 자산		3,250,000	3,250,000			3,250,000	0	
		0	0			0	0	
		0	0			0	0	
	소 계	3,250,000	3,250,000	0	0	3,250,000	0	
합 계		150,016,573,159	71,062,553,595	5,609,904,200	902,231,864	75,770,225,931	74,246,347,228	

등록금회계합계잔액시산표

등록금회계 합계잔액시산표

(2022년 3월 1일부터 2023년 2월 28일까지)

(단위 : 원)

차		관 (항) 목		대	
잔	변	코드	과 목	합	변
액	계			계	액
188,991,575,445	350,852,585,070		〈자 산〉	161,861,009,625	
26,000,042,997	181,893,731,764	110000	유동자산	155,893,688,767	
25,376,533,300	146,706,073,756	111000	유동자금	121,329,540,456	
1,300,000	1,300,000	111100	현금	0	
25,375,233,300	146,704,773,756	111200	예금	121,329,540,456	
623,509,697	35,187,658,008	112000	기타유동자산	34,564,148,311	
0	131,380,000	112200	선급금	131,380,000	
597,088,937	35,018,419,358	112300	미수금	34,421,330,421	
0	3,000,000	112400	가지급금	3,000,000	
26,420,760	34,858,650	112500	선급법인세	8,437,890	
162,991,532,448	168,958,853,306	130000	고정자산	5,967,320,858	
162,991,532,448	168,958,853,306	131000	유형고정자산	5,967,320,858	
11,572,326,425	16,410,161,888	131100	토지	4,837,835,463	
102,688,376,397	102,688,376,397	131200	건물	0	
2,592,963,864	2,592,963,864	131300	구축물	0	
20,346,429,985	21,127,982,874	131400	기계기구	781,552,889	
9,169,937,126	9,222,242,076	131500	집기비품	52,304,950	
1,361,440,596	1,380,680,766	131600	차량운반구	19,240,170	
13,854,175,191	13,903,967,397	131700	도서	49,792,206	
888,773,864	888,773,864	131800	박물관유물	0	
517,109,000	743,704,180	131900	건설가계정	226,595,180	

(단위 : 원)

차		관 (항) 목		대	
변	변	코드	과 목	변	변
잔	합			합	잔
액	계		목	계	액
	48,219,846,225	200000	<부 채>	143,660,126,557	95,440,280,332
	47,317,614,361	210000	유동부채	66,990,918,762	19,673,304,401
	8,788,607,911	212000	예수금	8,932,167,054	143,559,143
	6,874,199,649	212100	일반예수금	7,017,758,792	143,559,143
	1,914,408,262	212200	각종세금예수금	1,914,408,262	0
	30,415,903,763	213000	선수금	47,811,580,385	17,395,676,622
	30,415,903,763	213100	등록금선수금	47,811,580,385	17,395,676,622
	8,113,102,687	214000	기타 유동부채	10,247,171,323	2,134,068,636
	2,626,058,796	214100	미지급금	4,760,127,432	2,134,068,636
	5,487,043,891	214200	가수금	5,487,043,891	0
	902,231,864	2300	감가상각누계액	76,669,207,795	75,766,975,931
	902,231,864	2310	감가상각누계액	76,669,207,795	75,766,975,931
	0	231200	건물감가상각누계액	37,079,411,927	37,079,411,927
	0	231300	구축물감가상각누계액	1,275,002,784	1,275,002,784
	780,894,538	231400	기계기구감가상각누계액	16,604,316,613	15,823,422,075
	52,304,950	231500	집기비품감가상각누계액	7,217,373,839	7,165,068,889
	19,240,170	231600	차량운반구감가상각누계액	1,355,289,649	1,336,049,479
	49,792,206	231700	도서감가상각누계액	13,137,812,983	13,088,020,777
	0	300000	<기 본 금>	95,069,470,221	95,069,470,221
	0	310000	기본금	95,069,470,221	95,069,470,221
	0	317000	기본금조정	54,033,117,878	54,033,117,878
	0	317300	비등록금회계	54,033,117,878	54,033,117,878
	0	313000	운영차액	41,036,352,343	41,036,352,343
	0	313200	전기이월운영차액	41,036,352,343	41,036,352,343
188,991,575,445	399,072,431,295		소 계	400,590,606,403	190,509,750,553

(단위 : 원)

차		관 (항) 목		대	
변	변	관	목	변	변
잔	합	코드	과	합	잔
액	계		목	계	액
	0	500000	<수 입>	59,042,079,879	59,042,079,879
	0	511000	등록금수입	46,614,429,618	46,614,429,618
	0	511000	등록금수입	46,614,429,618	46,614,429,618
	0	511100	학부입학금	257,040,000	257,040,000
	0	511200	대학원입학금	313,960,000	313,960,000
	0	511300	학부수업료	39,508,485,031	39,508,485,031
	0	511400	대학원수업료	6,534,944,587	6,534,944,587
	0	540000	교육외수입	12,427,650,261	12,427,650,261
	0	541000	예금이자수입	171,642,230	171,642,230
	0	541100	예금이자	171,642,230	171,642,230
	0	542000	기타교육외수입	12,256,008,031	12,256,008,031
	0	542100	잡수입	15,307,074	15,307,074
	0	542600	고정자산처분이익	12,240,700,957	12,240,700,957
60,560,254,987	60,560,254,987	400000	<지 출>	0	
30,139,600,288	30,139,600,288	410000	보수	0	
19,252,246,705	19,252,246,705	411000	교원보수	0	
10,331,150,350	10,331,150,350	411100	교원급여	0	
4,372,556,906	4,372,556,906	411300	교원각종수당	0	
569,405,446	569,405,446	411400	교원법정부담금	0	
2,676,114,407	2,676,114,407	411500	시간강의료	0	
63,812,216	63,812,216	411600	특별강의료	0	
250,292,000	250,292,000	411700	교원퇴직금	0	
988,915,380	988,915,380	411800	조교인건비	0	
10,887,353,583	10,887,353,583	412000	직원보수	0	
5,501,224,350	5,501,224,350	412100	직원급여	0	

(단위 : 원)

차		관 (항) 목		대	
변	변	관	목	대	변
잔	합	코드	과	합	잔
액	계		목	계	액
2,313,245,312	2,313,245,312	412300	직원각종수당	0	
568,251,408	568,251,408	412400	직원법정부담금	0	
1,968,632,513	1,968,632,513	412500	임시직인건비	0	
536,000,000	536,000,000	412700	직원퇴직금	0	
13,142,630,554	13,142,630,554	420000	관리·운영비	0	
3,547,444,597	3,547,444,597	421000	시설관리비	0	
1,334,771,724	1,334,771,724	421100	건축물관리비	0	
549,628,112	549,628,112	421200	장비관리비	0	
222,709,000	222,709,000	421300	조경관리비	0	
7,299,992	7,299,992	421400	박물관관리비	0	
263,049,060	263,049,060	421500	시설용역비	0	
157,868,697	157,868,697	421600	보험료	0	
300,295,372	300,295,372	421700	리스·임차료	0	
711,822,640	711,822,640	421900	기타시설관리비	0	
2,906,138,292	2,906,138,292	422000	일반관리비	0	
62,563,952	62,563,952	422100	여비교통비	0	
121,045,907	121,045,907	422200	차량유지비	0	
364,718,996	364,718,996	422300	소모품비	0	
47,607,278	47,607,278	422400	인쇄·출판비	0	
542,480,650	542,480,650	422500	난방비	0	
1,157,085,212	1,157,085,212	422600	전기·수도료	0	
139,758,467	139,758,467	422700	통신비	0	
77,103,805	77,103,805	422800	각종세금·공과금	0	
393,774,025	393,774,025	422900	지급수수료	0	
1,079,143,465	1,079,143,465	423000	운영비	0	

(단위 : 원)

차		관 (항) 목		대	
변	변	관 (항) 목	관 (항) 목	대	대
잔	합	코드	과	합	잔
액	계		목	계	액
235,398,346	235,398,346	423100	복리후생비	0	
142,681,371	142,681,371	423200	교육·훈련비	0	
428,114,000	428,114,000	423300	일반용역비	0	
5,170,000	5,170,000	423400	기관장업무추진비	0	
20,453,920	20,453,920	423600	기타업무추진비	0	
150,404,983	150,404,983	423700	홍보비	0	
20,755,158	20,755,158	423800	회의비	0	
75,155,847	75,155,847	423900	행사비	0	
1,009,840	1,009,840	424100	기타운영비	0	
5,609,904,200	5,609,904,200	425000	감가상각비	0	
5,609,904,200	5,609,904,200	425200	유형고정자산감가상각비	0	
12,445,153,836	12,445,153,836	430000	연구·학생경비	0	
874,477,210	874,477,210	431000	연구비	0	
678,496,348	678,496,348	431100	연구비	0	
195,980,862	195,980,862	431200	연구관리비	0	
11,570,676,626	11,570,676,626	432000	학생경비	0	
9,262,749,388	9,262,749,388	432200	교내장학금	0	
800,838,502	800,838,502	432300	실험실습비	0	
1,507,088,736	1,507,088,736	432500	학생지원비	0	
210,759	210,759	440000	교육외비용	0	
210,759	210,759	442000	기타교육외비용	0	
210,759	210,759	442100	잡손실	0	
4,832,659,550	4,832,659,550	450000	전출금	0	
4,832,659,550	4,832,659,550	450000	전출금	0	
4,832,659,550	4,832,659,550	451900	비등록금회계전출금	0	0

(단위 : 원)

차		관 (항) 목		대	
변	잔 액	코드	과 목	변	잔 액
합	계		계	합	계
	60,560,254,987		소	59,042,079,879	59,042,079,879
	249,551,830,432		합	459,632,686,282	249,551,830,432
	60,560,254,987		계		
	459,632,686,282		계		

비 등 록 금 회 계 결 산 서

회계기간 : 2022년 3월 1일부터
2023년 2월 28일까지

비 등록금 회계 자금 계 산 서

비등록금회계 자금계산서

(2022년 3월 1일부터 2023년 2월 28일까지)

1. 수입

(단위 : 원)

과 목			예 산 액	결 산 액	증 감 액	비 고
관	항	목				
5100 등록금수입			2,049,645,000	1,944,991,685	-104,653,315	
	5120 수강료수입		2,049,645,000	1,944,991,685	-104,653,315	
		5121 단기수강료	2,049,645,000	1,944,991,685	-104,653,315	
5200 전입및기부수입			36,299,218,000	32,550,926,268	-3,748,291,732	
	5210 전입금수입		9,614,411,000	7,500,368,950	-2,114,042,050	
		5211 경상비전입금	15,800,000	15,709,400	-90,600	
		5212 법정부담전입금	2,714,000,000	2,652,000,000	-62,000,000	
		5218 등록금회계전입금	6,884,611,000	4,832,659,550	-2,051,951,450	
	5220 기부금수입		3,527,077,000	3,797,624,527	270,547,527	
		5221 일반기부금	923,000,000	842,359,431	-80,640,569	
		5222 지정기부금	2,604,077,000	2,955,265,096	351,188,096	
	5230 국고보조금수입		23,057,730,000	21,152,932,791	-1,904,797,209	
		5231 교육부	18,837,977,000	17,062,010,218	-1,775,966,782	
		5232 기타국고지원	3,118,141,000	3,064,941,908	-53,199,092	
		5233 지방자치단체	1,101,612,000	1,025,980,665	-75,631,335	
	5240 산학협력단 및 학교기업전입금		100,000,000	100,000,000	0	

(단위 : 원)

과 목			예산액	결산액	증감액	비고
관	항	목				
		5241 산학협력단전입금	100,000,000	100,000,000	0	
5300 교육부대수입			5,119,509,000	4,995,526,573	-123,982,427	
	5310	입시수수료수입	954,250,000	812,905,000	-141,345,000	
		5312 수험료	954,250,000	812,905,000	-141,345,000	
	5320	증명·사용료수입	504,910,000	719,576,192	214,666,192	
		5321 증명료	14,250,000	15,395,776	1,145,776	
		5322 대여료 및 사용료	490,660,000	704,180,416	213,520,416	
	5330	기타교육부대수입	3,660,349,000	3,463,045,381	-197,303,619	
		5331 논문심사수입	52,200,000	42,150,000	-10,050,000	
		5332 실습수입	10,000,000	10,000,000	0	
		5339 기타교육부대수입	3,598,149,000	3,410,895,381	-187,253,619	
5400 교육외수입			2,557,162,000	2,645,954,433	88,792,433	
	5410	예금이자수입	523,187,000	589,745,634	66,558,634	
		5411 예금이자	523,187,000	589,745,634	66,558,634	
	5420	기타교육외수입	2,033,975,000	2,056,208,799	22,233,799	
		5421 잡수입	2,033,975,000	2,056,208,799	22,233,799	
1200 투자와기타자산수입			1,230,930,000	1,154,859,114	-76,070,886	
	1240	기타자산수입	0	18,000,000	18,000,000	

(단위 : 원)

과 목			예산액	결산액	증감액	비고
관	항	목				
		1249 기타자산수입	0	18,000,000	18,000,000	
		1260 임의기금인출수입	1,230,930,000	1,136,859,114	-94,070,886	
		1263 임의건축기금인출	347,000,000	420,305,481	73,305,481	
		1264 임의장학기금인출	542,390,000	477,090,395	-65,299,605	
		1266 임의특정목적기금인출	341,540,000	239,463,238	-102,076,762	
1300 고정자산매각수입			8,898,956,000	8,886,955,680	-12,000,320	
		1310 유형고정자산매각수입	8,898,956,000	8,886,955,680	-12,000,320	
		1311 토지매각대	8,896,956,000	8,886,955,680	-10,000,320	
		1314 기계기구매각대	1,000,000	0	-1,000,000	
		1315 집기비품매각대	1,000,000	0	-1,000,000	
2200 고정부채입금			53,500,000	6,000,000	-47,500,000	
		2220 기타고정부채	53,500,000	6,000,000	-47,500,000	
		2221 임대보증금수입	53,500,000	6,000,000	-47,500,000	
합 계			56,208,920,000	52,185,213,753	-4,023,706,247	
미사용 전기이월자금			2,145,169,000	2,234,036,742	88,867,742	
		1100 기초유동자산	4,314,196,000	4,420,526,776	106,330,776	
		1110 유동자금	4,091,756,000	4,188,049,243	96,293,243	
		1120 기타유동자산	222,440,000	232,477,533	10,037,533	
		2100 기초유동부채	2,169,027,000	2,186,490,034	17,463,034	

(단위 : 원)

과 목			예 산 액	결 산 액	증 감 액	비 고
관	항	목				
		2120 예수금	268,144,000	285,056,372	16,912,372	
		2130 선수금	1,332,697,000	1,332,697,104	104	
		2140 기타유동부채	568,186,000	568,736,558	550,558	
자금수입 총계			58,354,089,000	54,419,250,495	-3,934,838,505	

2. 지출

(단위 : 원)

과목			예산현액				결산액	증감액	비고
관	항	목	예산액	예비비 사용액	전용증감액	차감액			
4100 보수			6,335,972,000	0	0	6,335,972,000	4,979,864,532	1,356,107,468	
	4110 교원보수		3,390,384,000	0	0	3,390,384,000	2,518,417,713	871,966,287	
		4111 교원급여	336,121,000	0	0	336,121,000	309,347,643	26,773,357	
		4112 교원상여금	1,200,000	0	0	1,200,000	600,000	600,000	
		4113 교원제수당	98,342,000	0	0	98,342,000	58,105,810	40,236,190	
		4114 교원법정부담금	1,625,000,000	0	0	1,625,000,000	988,554,401	636,445,599	
		4115 시간강의료	151,000,000	0	0	151,000,000	150,422,200	577,800	
		4116 특별강의료	1,178,721,000	0	0	1,178,721,000	1,011,387,659	167,333,341	
	4120 직원보수		2,945,588,000	0	0	2,945,588,000	2,461,446,819	484,141,181	
		4123 직원제수당	89,038,000	0	0	89,038,000	89,004,886	33,114	
		4124 직원법정부담금	1,089,000,000	0	0	1,089,000,000	827,115,900	261,884,100	
		4125 임시직인건비	1,326,981,000	0	0	1,326,981,000	1,260,133,660	66,847,340	
		4126 노임	48,040,000	0	0	48,040,000	37,309,620	10,730,380	
		4127 직원퇴직금	392,529,000	0	0	392,529,000	247,882,753	144,646,247	
4200 관리운영비			7,178,183,000	0	0	7,178,183,000	5,382,220,709	1,795,962,291	

(단위 : 원)

과		예산현액				결산액	증감액	비고	
관	항	목	예산액	예비비 사용액	전용증감액				차감액
	4210	시설관리비	1,073,946,000	0	0	1,073,946,000	1,012,042,048	61,903,952	
		4211 건축물관리비	630,869,000	0	0	630,869,000	600,005,010	30,863,990	
		4212 장비관리비	87,434,000	0	0	87,434,000	79,501,947	7,932,053	
		4213 조경관리비	4,570,000	0	0	4,570,000	4,568,400	1,600	
		4215 시설용역비	29,911,000	0	0	29,911,000	29,874,000	37,000	
		4216 보험료	8,026,000	0	0	8,026,000	7,807,880	218,120	
		4217 리스·임차료	132,463,000	0	0	132,463,000	126,981,611	5,481,389	
		4219 기타시설관리비	180,673,000	0	0	180,673,000	163,303,200	17,369,800	
	4220	일반관리비	1,055,395,000	0	0	1,055,395,000	932,317,749	123,077,251	
		4221 여비교통비	116,026,000	0	0	116,026,000	81,738,469	34,287,531	
		4222 차량유지비	7,000,000	0	0	7,000,000	6,999,817	183	
		4223 소모품비	304,231,000	0	0	304,231,000	243,316,649	60,914,351	
		4224 인쇄출판비	22,761,000	0	0	22,761,000	18,013,830	4,747,170	
		4225 난방비	372,610,000	0	0	372,610,000	364,065,980	8,544,020	
		4226 전기수도료	3,600,000	0	0	3,600,000	3,358,570	241,430	
		4227 통신비	52,372,000	0	0	52,372,000	48,330,770	4,041,230	
		4228 제세공과금	8,054,000	0	0	8,054,000	7,444,906	609,094	
		4229 지급수수료	168,741,000	0	0	168,741,000	159,048,758	9,692,242	
	4230	운영비	5,048,842,000	0	0	5,048,842,000	3,437,860,912	1,610,981,088	
		4231 복리후생비	147,775,000	0	0	147,775,000	126,459,817	21,315,183	
		4232 교육훈련비	176,717,000	0	0	176,717,000	167,068,860	9,648,140	
		4233 일반용역비	612,961,000	0	0	612,961,000	563,003,710	49,957,290	

(단위 : 원)

과목		예산현액				결산액	증감액	비고
관	항	목	예산액	예비비 사용액	전용증감액			
		4236 기타업무추진비	93,654,000	0	0	93,654,000	90,121,161	3,532,839
		4237 홍보비	437,095,000	0	0	437,095,000	432,744,670	4,350,330
		4238 회의비	49,751,000	0	0	49,751,000	40,292,770	9,458,230
		4239 행사비	2,705,761,000	0	0	2,705,761,000	1,193,198,267	1,512,562,733
		4241 기타운영비	825,128,000	0	0	825,128,000	824,971,657	156,343
4300 연구·학생경비			19,416,862,000	0	0	19,416,862,000	18,026,853,936	1,390,008,064
	4310 연구비		248,300,000	0	0	248,300,000	140,756,211	107,543,789
		4311 연구비	164,375,000	0	0	164,375,000	72,925,790	91,449,210
		4312 연구관리비	83,925,000	0	0	83,925,000	67,830,421	16,094,579
	4320 학생경비		18,211,108,000	0	0	18,211,108,000	17,078,374,249	1,132,733,751
		4321 교외장학금	14,507,827,000	0	0	14,507,827,000	13,975,862,301	531,964,699
		4322 교내장학금	542,390,000	0	0	542,390,000	477,090,395	65,299,605
		4323 실험실습비	74,259,000	0	0	74,259,000	69,840,350	4,418,650
		4324 논문심사료	57,750,000	0	0	57,750,000	51,447,000	6,303,000
		4325 학생지원비	3,028,882,000	0	0	3,028,882,000	2,504,134,203	524,747,797
	4330 입시관리비		957,454,000	0	0	957,454,000	807,723,476	149,730,524
		4331 입시수당	418,780,000	0	0	418,780,000	371,671,520	47,108,480
		4332 입시경비	538,674,000	0	0	538,674,000	436,051,956	102,622,044
4400 교육외비용			133,870,000	0	0	133,870,000	123,918,351	9,951,649
	4410 지급이자		120,000,000	0	0	120,000,000	110,916,160	9,083,840
		4411 지급이자	120,000,000	0	0	120,000,000	110,916,160	9,083,840
	4420 기타교육외비용		13,870,000	0	0	13,870,000	13,002,191	867,809
		4421 잡손실	13,870,000	0	0	13,870,000	13,002,191	867,809

(단위 : 원)

과 목			예산현액				결산액	증감액	비고
관	항	목	예산액	예비비 사용액	전용증감액	차감액			
4600 예비비			101,294,000	0	-	101,294,000	0	101,294,000	
	4610	예비비	101,294,000	0	-	101,294,000	0	101,294,000	
		4611 예비비	101,294,000	0	0	101,294,000	0	101,294,000	
1200 투자와기타자산지출			5,567,608,000	0	0	5,567,608,000	14,843,154,124	-9,275,546,124	
	1260	임의기금적립	5,567,608,000	0	0	5,567,608,000	14,843,154,124	-9,275,546,124	
		1262 임의연구기금적립	4,147,000	0	0	4,147,000	3,690,920	456,080	
		1263 임의건축기금적립	2,168,784,000	0	0	2,168,784,000	10,970,038,759	-8,801,254,759	
		1264 임의장학기금적립	763,070,000	0	0	763,070,000	1,410,102,646	-647,032,646	
		1265 임의퇴직기금적립	60,000	0	0	60,000	66,207	-6,207	
		1266 임의특정목적기금적립	2,631,547,000	0	0	2,631,547,000	2,459,255,592	172,291,408	
1300 고정자산매입지출			2,357,079,000	0	0	2,357,079,000	2,039,867,900	317,211,100	
	1310	유형고정자산매입지출	2,357,079,000	0	0	2,357,079,000	2,039,867,900	317,211,100	
		1314 기계기구매입비	1,368,207,000	0	0	1,368,207,000	1,277,137,900	91,069,100	
		1315 집기비품매입비	392,022,000	0	0	392,022,000	176,001,470	216,020,530	

(단위 : 원)

과 목			예산현액				결산액	증감액	비고
관	항	목	예산액	예비비 사용액	전용증감액	차감액			
		1317 도서구입비	70,000,000	0	0	70,000,000	70,000,000	0	
		1319 건설가계정	526,850,000	0	0	526,850,000	516,728,530	10,121,470	
2100 유동부채상환			900,000,000	0	0	900,000,000	900,000,000	0	
	2110	단기차입금상환	900,000,000	0	0	900,000,000	900,000,000	0	
		2111 단기차입금상환	900,000,000	0	0	900,000,000	900,000,000	0	
2200 고정부채상환			4,388,079,000	0	0	4,388,079,000	24,869,860	4,363,209,140	
	2210	장기차입금상환	4,275,000,000	0	0	4,275,000,000	0	4,275,000,000	
		2211 장기차입금상환	4,275,000,000	0	0	4,275,000,000	0	4,275,000,000	
	2220	기타고정부채상환	113,079,000	0	0	113,079,000	24,869,860	88,209,140	
		2221 임대보증금환급	85,400,000	0	0	85,400,000	11,900,000	73,500,000	
		2229 기타고정부채의 상환	27,679,000	0	0	27,679,000	12,969,860	14,709,140	
합 계			46,378,947,000	0	0	46,378,947,000	46,320,749,412	58,197,588	
미사용 차기이월자금			11,975,142,000	0	0	11,975,142,000	8,098,501,083	3,876,640,917	
	1100	기말유동자산					11,134,276,848		
		1110 유동자금					6,425,438,223		
		1120 기타유동자산					4,708,838,625		
	2100	기말유동부채					3,035,775,765		
		2120 예수금					145,875,576		
		2130 선수금					2,358,968,520		
		2140 기타유동부채					530,931,669		
자금지출 총계			58,354,089,000	0	0	58,354,089,000	54,419,250,495	3,934,838,505	

비 등록금 회계 대차대조표

비등록금회계 대차대조표

(당기 : 2023년 2월 28일 현재)

(전기 : 2022년 2월 28일 현재)

1. 자 산

(단위 : 원)

과 목			당 기 말		전 기 말	
관	항	목	금 액		금 액	
			목	관 · 항	목	관 · 항
1100 유동자산				11,134,276,848		4,420,526,776
	1110 유동자금			6,425,438,223		4,188,049,243
		1111 현금	700,000		700,000	
		1112 예금	6,424,738,223		4,187,349,243	
	1120 기타유동자산			4,708,838,625		232,477,533
		1123 미수금	4,620,064,885		196,682,474	
		1125 선급법인세	88,773,740		21,933,950	
		1129 기타유동자산	-		13,861,109	
1200 투자와기타자산				89,428,797,359		74,584,073,410
	1220 투자자산			54,033,117,878		52,554,164,508
		1228 등록금회계	54,033,117,878		52,554,164,508	
	1240 기타자산			97,500,000		115,500,000
		1249 기타자산	97,500,000		115,500,000	
	1250 원금보존기금			2,909,130,748		2,909,130,748
		1254 원금보존장학기금	2,654,130,748		2,654,130,748	
		1255 원금보존특정목적기금	255,000,000		255,000,000	

(단위 : 원)

과 목			당 기 말		전 기 말	
관	항	목	금 액		금 액	
			목	관 · 항	목	관 · 항
	1260	임의기금		32,389,048,733		19,005,278,154
		1262 임의연구기금	398,572,284		394,881,364	
		1263 임의건축기금	12,295,895,242		1,983,302,128	
		1264 임의장학기금	5,646,102,378		4,713,090,127	
		1265 임의퇴직기금	585,576,992		579,592,135	
		1266 임의특정목적기금	13,462,901,837		11,334,412,400	
1300 고정자산				28,242,685,228		29,035,299,455
	1310	유형고정자산		28,237,033,895		29,027,168,122
		1311 토지	70,085,000		173,343,220	
		1312 건물	38,823,897,192		38,307,168,662	
		(2312 감가상각누계액)	10,718,731,754	28,105,165,438	9,499,727,188	28,807,441,474
		1314 기계기구	588,892,350		599,607,773	
		(2314 감가상각누계액)	549,994,991	38,897,359	557,884,269	41,723,504
		1315 집기비품	183,852,412		168,426,262	
		(2315 감가상각누계액)	160,966,314	22,886,098	163,766,338	4,659,924
	1320	무형고정자산		5,651,333		8,131,333
		1321 무형고정자산	256,935,822		256,935,822	
		(2321 감가상각누계액)	251,284,489	5,651,333	248,804,489	8,131,333
자산 총계				128,805,759,435		108,039,899,641

2. 부채 및 기본금

(단위 : 원)

과 목			당 기 말		전 기 말	
관	항	목	금 액		금 액	
			목	관·항	목	관·항
2100 유동부채				3,935,775,765		3,086,490,034
	2110 단기차입금			900,000,000		900,000,000
		2111 단기차입금	900,000,000		900,000,000	
	2120 예수금			145,875,576		285,056,372
		2121 일반예수금	129,938,712		260,753,167	
		2122 각종세금예수금	15,936,864		24,303,205	
	2130 선수금			2,358,968,520		1,332,697,104
		2139 기타선수금	2,358,968,520		1,332,697,104	
	2140 기타유동부채			530,931,669		568,736,558
	2141 미지급금	530,931,669		568,736,558		
2200 고정부채				3,554,120,000		4,472,989,860
	2210 장기차입금			3,375,000,000		4,275,000,000
		2211 장기차입금	3,375,000,000		4,275,000,000	
	2220 기타고정부채			179,120,000		197,989,860
		2221 임대보증금	179,120,000		185,020,000	
		2229 기타고정부채	0		12,969,860	

(단위 : 원)

과 목			당 기 말		전 기 말	
관	항	목	금 액		금 액	
			목	관·항	목	관·항
3100 기본금				121,315,863,670		100,480,419,747
	3120 출연기본금			24,663,580,457		24,663,580,457
		3112 법인	24,663,580,457		24,663,580,457	
	3150 원금보존적립금			2,909,130,748		2,909,130,748
		3154 원금보존장학적립금	2,654,130,748		2,654,130,748	
		3156 원금보존특정목적적립금	255,000,000		255,000,000	
	3160 임의적립금			32,743,599,677		19,037,304,667
		3162 임의연구적립금	398,572,284		394,881,364	
		3163 임의건축적립금	12,533,035,406		1,983,302,128	
		3164 임의장학적립금	5,646,102,378		4,713,090,127	
		3165 임의퇴직적립금	567,630,533		567,564,326	
		3166 임의특정목적적립금	13,598,259,076		11,378,466,722	
	3170 기본금조정			-354,550,944		-32,026,513
		3172 기금평가손익	-354,550,944		-32,026,513	
	3130 운영차액			61,354,103,732		53,902,430,388
		3131 전기이월운영차액	53,902,430,388		50,575,242,577	
		3132 당기운영차액	7,451,673,344		3,327,187,811	
부채 및 기본금 총계				128,805,759,435		108,039,899,641

비 등록금 회계 운영 계산서

비등록금회계 운영계산서

(당기 : 2022년 3월 1일부터 2023년 2월 28일까지)

(전기 : 2021년 3월 1일부터 2022년 2월 28일까지)

1. 운영수익

(단위 : 원)

과 목			당 기		전 기	
관	항	목	금 액		금 액	
			목	관 · 항	목	관 · 항
5100 등록금수입				1,944,991,685		1,243,397,802
	5120 수강료수입			1,944,991,685		1,243,397,802
		5121 단기수강료	1,944,991,685		1,243,397,802	
5200 전입금 및 기부수입				32,550,926,268		25,443,123,134
	5210 전입금수입			7,500,368,950		3,062,050,460
		5211 경상비전입금	15,709,400		36,353,610	
		5212 법정부담전입금	2,652,000,000		1,816,900,000	
		5218 등록금회계전입금	4,832,659,550		1,208,796,850	
	5220 기부금수입			3,797,624,527		3,426,046,062
		5221 일반기부금	842,359,431		718,751,199	
		5222 지정기부금	2,955,265,096		2,707,294,863	
	5230 국고보조금			21,152,932,791		18,915,026,612
		5231 교육부	17,062,010,218		16,175,058,078	
		5232 기타국고지원	3,064,941,908		1,615,186,584	
		5233 지방자치단체	1,025,980,665		1,124,781,950	

(단위 : 원)

과 목			당 기		전 기	
관	항	목	금 액		금 액	
			목	관 · 항	목	관 · 항
	5240 산학협력단및학교기업전입금			100,000,000		40,000,000
		5241 산학협력단전입금	100,000,000		40,000,000	
5300	교육부대수입			4,995,526,573		3,834,330,364
	5310	입시수수료수입		812,905,000		740,505,100
		5312 수험료	812,905,000		740,505,100	
	5320	증명 · 사용료수입		719,576,192		499,864,457
		5321 증명료	15,395,776		14,449,840	
		5322 대여 · 사용료	704,180,416		485,414,617	
	5330	기타교육부대수입		3,463,045,381		2,593,960,807
		5331 논문심사료수입	42,150,000		36,000,000	
		5332 실습수입	10,000,000		0	
		5339 기타교육부대수입	3,410,895,381		2,557,960,807	
5400	교육외수입			11,429,651,893		174,727,940
	5410	예금이자수입		589,745,634		142,989,454
		5411 예금이자	589,745,634		142,989,454	
	5420	기타교육외수입		10,839,906,259		31,738,486
		5421 잡수입	2,056,208,799		31,738,486	
		5426 고정자산처분이익	8,783,697,460		0	
운영수익 총계				50,921,096,419		30,695,579,240

2. 운영비용

(단위 : 원)

과 목			당 기		전 기	
관	항	목	금 액		금 액	
			목	관 · 항	목	관 · 항
4100 보수				4,979,864,532		4,765,071,672
	4110 교원보수			2,518,417,713		2,257,681,288
		4111 교원급여	309,347,643		89,056,396	
		4112 교원상여금	600,000		0	
		4113 교원각종수당	58,105,810		25,739,000	
		4114 교원법정부담금	988,554,401		948,173,043	
		4115 시간강의료	150,422,200		185,537,300	
		4116 특별강의료	1,011,387,659		888,152,081	
		4117 교원퇴직금	0		114,883,508	
		4118 조교인건비	0		6,139,960	
	4120 직원보수			2,461,446,819		2,507,390,384
		4123 직원각종수당	89,004,886		21,297,852	
		4124 직원법정부담금	827,115,900		866,887,881	
		4125 임시직인건비	1,260,133,660		1,314,672,017	
		4126 노임	37,309,620		60,015,824	
		4127 직원퇴직금	247,882,753		244,516,810	
4200 관리운영비				6,632,491,246		5,231,595,268

(단위 : 원)

과 목			당 기		전 기	
관	항	목	금 액		금 액	
			목	관 · 항	목	관 · 항
	4210	시설관리비		1,012,042,048		1,278,828,318
		4211 건축물관리비	600,005,010		884,232,416	
		4212 장비관리비	79,501,947		252,728,127	
		4213 조경관리비	4,568,400		4,491,400	
		4215 시설용역비	29,874,000		9,570,000	
		4216 보험료	7,807,880		6,922,240	
		4217 리스 · 임차료	126,981,611		100,235,535	
		4219 기타시설관리비	163,303,200		20,648,600	
	4220	일반관리비		932,317,749		885,426,597
		4221 여비교통비	81,738,469		5,017,169	
		4222 차량유지비	6,999,817		0	
		4223 소모품비	243,316,649		299,711,511	
		4224 인쇄 · 출판비	18,013,830		32,162,600	
		4225 난방비	364,065,980		366,165,701	
		4226 전기 · 수도료	3,358,570		1,014,909	
		4227 통신비	48,330,770		43,156,970	
		4228 각종세금 · 공과금	7,444,906		58,108,358	
		4229 지급수수료	159,048,758		80,089,379	
	4230	운영비		3,437,894,912		2,069,371,365
		4231 복리후생비	126,459,817		97,479,379	

(단위 : 원)

과 목			당 기		전 기	
관	항	목	금 액		금 액	
			목	관 · 항	목	관 · 항
		4232 교육·훈련비	167,068,860		22,229,400	
		4233 일반용역비	563,003,710		482,403,030	
		4236 기타업무추진비	90,121,161		40,870,033	
		4237 홍보비	432,744,670		244,655,603	
		4238 회의비	40,292,770		20,738,931	
		4239 행사비	1,193,198,267		494,238,619	
		4241 기타운영비	825,005,657		666,756,370	
	4250 감가상각비			1,250,236,537		997,968,988
		4252 유형고정자산감가상각비	1,247,756,537		997,756,353	
		4253 무형고정자산감가상각비	2,480,000		212,635	
4300 연구·학생경비				18,026,853,936		17,131,069,037
	4310 연구비			140,756,211		229,690,527
		4311 연구비	72,925,790		200,858,402	
		4312 연구관리비	67,830,421		28,832,125	
	4320 학생경비			17,078,374,249		16,161,118,720
		4321 교외장학금	13,975,862,301		12,821,823,095	
		4322 교내장학금	477,090,395		961,187,300	
		4323 실험실습비	69,840,350		146,985,228	

(단위 : 원)

과 목			당 기		전 기	
관	항	목	금 액		금 액	
			목	관 · 항	목	관 · 항
		4324 논문심사료	51,447,000		36,000,000	
		4325 학생지원비	2,504,134,203		2,195,123,097	
	4330	입시관리비		807,723,476		740,259,790
		4331 입시수당	371,671,520		313,162,000	
		4332 입시경비	436,051,956		427,097,790	
4400 교육외비용				123,918,351		110,642,794
	4410	지급이자		110,916,160		108,796,850
		4411 지급이자	110,916,160		108,796,850	
	4420	기타교육외비용		13,002,191		1,845,944
		4421 잡손실	13,002,191		1,845,944	
운영비용 합계				29,763,128,065		27,238,378,771
기본금 대체액				13,706,295,010		130,012,658
		제적립금대체액	14,843,154,124		3,674,294,963	
		운영차액대체액	-1,136,859,114		-3,544,282,305	
당기운영차액				7,451,673,344		3,327,187,811
비용 총계				50,921,096,419		30,695,579,240

비 등록금 회계 부속명세서

현금 및 예금명세서

(단위 : 원)

자금의 종류	구분	용도	예치기관	예금종류	계좌번호	예치금액	만기일	이자율	비고	
유동자금	현금	운영				700,000			운영	
		현금 계					700,000			
	예금	운영		우리은행	보통예금	1006-001-356355	2,063,013,132			운영
				우리은행	보통예금	1005-602-443998	5,000,000			소액지출
				우리은행	보통예금	1005-004-205077	10,708			K M O V E 글로벌대응
				우리은행	보통예금	1005-102-687278	60,000			재학생직무체험사업
				우리은행	보통예금	1005-203-971845	446,770			실험동물연구센터
				우리은행	보통예금	1005-204-020099	91,879,975			시간강사퇴직금
				우리은행	보통예금	1005-300-066765	4,634,753			학생회비
				우리은행	보통예금	1005-300-067163	26,600			증명료(팩스민원)
				우리은행	보통예금	1005-301-966738	3,068			원격 평생교육원 운영
				우리은행	보통예금	1005-302-363721	2,026,186			도서관 보증금
				우리은행	보통예금	1005-303-606550	2,514			한국어능력시험 운영
				우리은행	보통예금	1005-303-810670	24			독서문화캠프(국고)
				우리은행	보통예금	1005-304-138071	40			예비학예인력지원
				우리은행	보통예금	1005-402-453171	23,789,980			임대료, 관리비
				우리은행	보통예금	1005-402-585374	3,040			CK-II사업단-법인카드
				우리은행	보통예금	1005-404-017436	25,376,283			S U P A Y 운영계좌
	우리은행	보통예금	1005-481-003444	11			경기꿈의대학			
	우리은행	보통예금	1005-501-025510	88,426,439			대학청소년교육지원사업			

(단위 : 원)

자금의 종류	구분	용도	예치기관	예금종류	계좌번호	예치금액	만기일	이자율	비고
			우리은행	보통예금	1005-501-272357	7,227,199			졸업앨범비
			우리은행	보통예금	1005-502-632271	3,100			특성화사업단-수납
			우리은행	보통예금	1005-502-980210	5,933			한국대학사회봉사협의회 지원
			우리은행	보통예금	1005-503-907392	343			중국입국유학생 (국고)
			우리은행	보통예금	1005-503-971810	1			대학연계 (시민대학)
			우리은행	보통예금	1005-504-158160	68			대학박물관진흥지원
			우리은행	보통예금	1005-504-180507	43,079,959			K M O V E 글로벌
			우리은행	보통예금	1005-603-524115	85,283			K - M o v e (대웅)
			우리은행	보통예금	1005-603-707046	8,279			작은도서관(국고)
			우리은행	보통예금	1005-604-145281	1,751			박물관전문인력
			우리은행	보통예금	1005-604-156323	30,398,120			소프트웨어중심대학
			우리은행	보통예금	1005-604-156323	621,313,606			소프트웨어중심대학
			우리은행	보통예금	1005-604-172204	44			고교대학연계 - 효문고
			우리은행	보통예금	1005-689-077077	93,639			대학일자리 지자체
			우리은행	보통예금	1005-700-344555	50,000			체육문화센터-현금수납
			우리은행	보통예금	1005-701-429750	235,085,452			국가근로장학금
			우리은행	보통예금	1005-701-495600	2,536,000			생활관 가상계좌
			우리은행	보통예금	1005-703-523471	88,178,630			K - M o v e (국고)
			우리은행	보통예금	1005-803-682856	262,800,000			대학혁신지원사업(국고)
			우리은행	보통예금	1005-804-157870	3,531			고교대학연계 - 서라벌
			우리은행	보통예금	1005-900-928696	4,953,032			노원어린이영어캠프

(단위 : 원)

자금의 종류	구분	용도	예치기관	예금종류	계좌번호	예치금액	만기일	이자율	비고
			우리은행	보통예금	1005-903-729445	269			지역인재육성사업(국교)
			우리은행	보통예금	1005-904-041967	3,059,629			온라인원격도우미
			우리은행	보통예금	1005-904-123260	46,463,981			노원평생시민대학
			우리은행	보통예금	1005-904-163290	553			박물관-길위의인문학
			우리은행	보통예금	1005-104-307779	1,851,362			메이커스페이스대응
			우리은행	보통예금	1005-304-301949	437			평생교육원건강요리교
			우리은행	보통예금	1005-204-416830	128,507,836			KMOVE글로벌해의취업(국
			우리은행	보통예금	1005-504-329963	1			박물관어르신문화활동
			우리은행	보통예금	1005-504-389838	3,034			지식재산융합인재양성
			우리은행	보통예금	1005-504-414097	124,371,756			KMOVEBiz해의취업(국
			우리은행	보통예금	1005-504-451811	165,100,000			입대보증금
			우리은행	보통예금	1005-804-362455	1,897,097			22년고교교육기여대학
			우리은행	보통예금	1005-201-281909	256,704,042			SU-EDUMI
			우리은행	보통예금	1005-401-328214	1,942,176			SU-EDUMI
			우리은행	보통예금	1005-702-487941	10,558,365			SU-EDUMI
			우리은행	보통예금	1005-902-334978	17,384,453			SU-AGRI
			우리은행	보통예금	1005-402-334973	7,397,354			SU-AGRI
			우리은행	보통예금	1005-802-334969	252,224			SU-AGRI
			신한은행	보통예금	100-035-720430	807,305			메이커스페이스(국교) 22
			우리은행	MMT	1120-500-104608	1,525,160,601			
			우리은행	MMT	1120-780-004901	215,957,067			SU-EDUMI
			우리은행	MMT	1120-580-002018	66,795,188			SU-AGRI
			우리은행	정기예금	1020-552-685312	150,000,000	2023-11-29	4.95%	SU-EDUMI
			우리은행	정기예금	1020-552-684364	100,000,000	2023-11-29	4.95%	SU-AGRI
				소 계		6,424,738,223			
		예금 계				6,424,738,223			
	계					6,425,438,223			

(단위 : 원)

자금의 종류	구분	용도	예치기관	예금종류	계좌번호	예치금액	만기일	이자율	비고	
원금보존 기금	예금	장학기금	우리은행	정기예금	1020-055-741590	939,230,748	2024-02-24	3.80%		
			우리은행	정기예금	1020-855-715395	30,000,000	2024-02-24	3.80%		
				소 계		969,230,748				
			우체국	정기예금	013342-11-297446	90,000,000	2024-02-24	3.85%		
			우체국	정기예금	013342-11-297415	100,000,000	2024-02-24	3.85%		
			우체국	정기예금	013342-11-297335	100,500,000	2024-02-24	3.85%		
			우체국	정기예금	013342-11-297397	10,000,000	2024-02-24	3.85%		
			우체국	정기예금	013342-11-297429	100,000,000	2024-02-24	3.85%		
			우체국	정기예금	013342-11-297370	50,000,000	2024-02-24	3.85%		
			우체국	정기예금	013342-11-297366	50,000,000	2024-02-24	3.85%		
			우체국	정기예금	013342-11-297383	100,000,000	2024-02-24	3.85%		
			우체국	정기예금	013342-11-297349	229,400,000	2024-02-24	3.85%		
			우체국	정기예금	013342-11-297352	300,000,000	2024-02-24	3.85%		
				소 계		1,129,900,000				
			하나은행	정기예금	370-910301-04911	505,000,000	2024-02-10	3.39%		
		하나은행	정기예금	370-910310-69011	50,000,000	2023-10-27	4.90%			
			소 계		555,000,000					
			계				2,654,130,748			
			특정목적기금	하나은행	정기예금	370-910310-68311	255,000,000	2023-10-27	4.90%	
				소 계			255,000,000			
				계				255,000,000		
			계					2,909,130,748		

(단위 : 원)

자금의 종류	구분	용도	예치기관	예금종류	계좌번호	예치금액	만기일	이자율	비고
임의기금	예금	연구기금	우체국	MMDA	010009-05-000154	262,269,804			
			우체국	정기예금	013342-11-297321	136,302,480	2024-02-24	3.85%	
			소 계			398,572,284			
			계			398,572,284			
		건축기금	우리은행	MMT	1120-000-269722	638,865,173			
			우리은행	보통예금	1005-403-221541	44,106,479			
			우리은행	정기예금	1020-155-712530	816,239,571	2024-02-24	3.80%	
			우리은행	정기예금	1020-752-714189	202,499,912	2023-11-29	4.95%	
			우리은행	정기예금	1020-855-697133	500,000,000	2023-05-24	3.60%	
			우리은행	정기예금	1120-701-163839	1,009,581,015	2027-08-26	4.90%	
			국민은행	정기예금	672715-17-14767	321,743,390	2023-09-26	3.69%	
			국민은행	정기예금	171315-23-37099	1,000,000,000	2023-07-21	3.40%	
			수협은행	정기예금	1200-5253-6281	1,000,000,000	2023-08-18	3.70%	
			하나은행	정기예금	371-910391-79211	1,000,000,000	2023-09-01	3.70%	
			한화생명	저축보험	190100941-2	3,000,000,000	2027-06-29	3.00%	
			삼성증권	채권	6105561	2,762,859,702	2026-02-19	2.67%	
			소 계			12,295,895,242			
계			12,295,895,242						

(단위 : 원)

자금의 종류	구분	용도	예치기관	예금종류	계좌번호	예치금액	만기일	이자율	비고	
		장학기금	우리은행	보통예금	1005-481-363004	8,592,898				
			우리은행	보통예금	1005-402-681257	30,557,306				
			우리은행	MMT	1120-900-278697	1,653,506,911				
			우리은행	MMT	1120-100-135463	323,265,343				
				소 계		2,015,922,458				
				우리은행	정기예금	1020-155-671772	124,639,631	2024-02-24	3.80%	
				우리은행	정기예금	1020-355-754627	25,833,741	2024-02-24	3.80%	
				우리은행	정기예금	1020-455-724057	56,174,945	2024-02-24	3.80%	
				우리은행	정기예금	1020-555-796671	51,293,926	2024-02-24	3.80%	
				우리은행	정기예금	1020-655-732482	111,700,906	2024-02-24	3.80%	
				우리은행	정기예금	1020-755-658342	270,036,885	2024-02-24	3.80%	
				우리은행	정기예금	1020-755-711160	138,484,826	2024-02-24	3.80%	
				우리은행	정기예금	1020-955-679558	258,408,343	2024-02-24	3.80%	
				우리은행	정기예금	1020-955-730306	893,606,717	2024-02-24	3.80%	
				소 계		1,930,179,920				
				삼성생명	저축보험	139911	1,000,000,000	2023-09-28	2.37%	
				삼성생명	저축보험	139918	700,000,000	2023-09-28	2.37%	
				소 계		1,700,000,000				
				계			5,646,102,378			

(단위 : 원)

자금의 종류	구분	용도	예치기관	예금종류	계좌번호	예치금액	만기일	이자율	비고	
		퇴직기금	우리은행	MMT	1120-200-273286	3,903,491				
			우리은행	정기예금	1121-900-297840	581,673,501				
				소 계		585,576,992				
				계		585,576,992				
		특정목적기금	우리은행	보통예금	1005-501-243269	54,600,929				
			우리은행	보통예금	1005-002-681261	22,500,575				
			우리은행	보통예금	1005-002-145007	609,627				
			우리은행	MMT	1120-100-104612	4,882,314,698				
			우리은행	MMT	1120-200-192286	481,938,287				
			우리은행	정기예금	1020-055-810555	900,000,000	2023-05-24	3.60%		
			우리은행	정기예금	1020-955-719249	43,580,445	2024-02-24	3.80%		
			우리은행	정기예금	1020-955-754324	107,843,770	2023-05-24	3.60%		
				소 계		6,493,388,331				
			푸른	저축보험	201905157088	3,000,000,000	2024-05-31	2.24%		
			동양생명	저축보험	116627998	1,000,000,000	2027-05-31	3.00%		
			동양생명	저축보험	116628171	1,000,000,000	2027-05-31	3.00%		
			삼성생명	저축보험	139918	300,000,000	2023-09-28	2.37%		
				소 계		5,300,000,000				
			삼성증권	채권	70-6334-0445-01	483,324,362	2024-11-03	3.17%		
			삼성증권	채권	63161419	1,186,189,144	2024-10-11	3.32%		
			소 계		1,669,513,506					
			계		13,462,901,837					
			계				32,389,048,733			
	합 계				41,723,617,704					

수표수불 명세서

거래 은행	구입 수표			발행 수표				폐기 수표		미사용 수표		비고	
	구입일	번호	장수	상거래	차입용	담보 제공등	장수 소계	번호	장수	번호	장수		
													<div style="border: 1px solid black; padding: 5px; display: inline-block;">해당 사항 없음</div>
합계													

선급금 명세서

(단위 : 원)

구 분	내 용	금 액	비 고
<div data-bbox="871 722 1485 847" style="border: 1px solid black; padding: 10px; display: inline-block;">해당 사항 없음</div>			
합 계		-	

가지급금 명세서

(단위 : 원)

구 분	수령부서	내 용	지 급 일	금 액	비 고
<div style="border: 2px solid black; padding: 10px; display: inline-block;"> 해당 사항 없음 </div>					
합 계					

선급법인세 명세서

(단위 : 원)

연 월 일	내 용	징수의무자	과세표준 (수입이자)	선급법인세	선급 지방소득세	비 고
2022-10-18	보통	중소기업은행공릉동지점	830	-	-	204-105136-04021
2022-06-26	보통	농협 태릉지점	432	-	-	077-01-284652
2022-05-31	저축보험	오렌지라이프	111,839,336	15,657,500	1,565,750	11357313
2022-09-26	저축보험	삼성생명	25,894,694	3,625,250	362,520	70000000091819
2022-09-26	저축보험	삼성생명	25,894,694	3,625,250	362,520	70000000091840
2022-04-11	채권	삼성증권	15,243,876	2,134,120	213,400	70-6334-0445-01
2022-05-03	채권	삼성증권	42,303,372	5,922,440	592,240	63161419
2022-08-19	채권	삼성증권	62,656,440	6,992,080	699,190	6105561
2022-03-19	보통	신한은행 세종중앙	20,971	2,930	280	100-035-048970
2022-03-19	보통	신한은행 세종중앙	421,325	58,890	5,870	100-035-720430
2022-03-19	보통	우리은행 중랑교지점	302,176	42,290	4,210	1005-000-066819
2022-03-19	보통	우리은행 중랑교지점	3,241	-	-	1005-000-066821
2022-03-19	보통	우리은행 중랑교지점	1,174	-	-	1005-001-274265
2022-03-19	보통	우리은행 중랑교지점	15	-	-	1005-001-901517
2022-03-19	보통	우리은행 중랑교지점	2,129	-	-	1005-002-145007
2022-03-19	보통	우리은행 중랑교지점	14,430	-	-	1005-002-590484
2022-03-19	보통	우리은행 중랑교지점	1,498	-	-	1005-004-205077
2022-03-19	보통	우리은행 중랑교지점	88	-	-	1005-085-003448
2022-03-19	보통	우리은행 중랑교지점	895	-	-	1005-101-289887
2022-03-19	보통	우리은행 중랑교지점	2,764	-	-	1005-101-744164
2022-03-19	보통	우리은행 중랑교지점	12	-	-	1005-101-901457
2022-03-19	보통	우리은행 중랑교지점	9	-	-	1005-101-901502
2022-03-19	보통	우리은행 중랑교지점	11,400	-	-	1005-102-018720
2022-03-19	보통	우리은행 중랑교지점	7	-	-	1005-102-040729
2022-03-19	보통	우리은행 중랑교지점	499	-	-	1005-102-270063
2022-03-19	보통	우리은행 중랑교지점	4,845	-	-	1005-102-453170
2022-03-19	보통	우리은행 중랑교지점	3,686	-	-	1005-102-687278

(단위 : 원)

연월일	내용	정수의무자	과세표준 (수입이자)	선급법인세	선급 지방소득세	비고
2022-03-19	보통	우리은행 중랑교지점	1,513	-	-	1005-103-612624
2022-03-19	보통	우리은행 중랑교지점	6,117	-	-	1005-103-898216
2022-03-19	보통	우리은행 중랑교지점	191	-	-	1005-186-003448
2022-03-19	보통	우리은행 중랑교지점	2,794	-	-	1005-193-393939
2022-03-19	보통	우리은행 중랑교지점	892	-	-	1005-200-066825
2022-03-19	보통	우리은행 중랑교지점	494	-	-	1005-201-044832
2022-03-19	보통	우리은행 중랑교지점	1,414	-	-	1005-201-795788
2022-03-19	보통	우리은행 중랑교지점	3,029	-	-	1005-203-971845
2022-03-19	보통	우리은행 중랑교지점	142,956	19,990	1,990	1005-204-020099
2022-03-19	보통	우리은행 중랑교지점	251	-	-	1005-287-003448
2022-03-19	보통	우리은행 중랑교지점	38,624	4,280	420	1005-300-066765
2022-03-19	보통	우리은행 중랑교지점	26,604	2,270	210	1005-300-066822
2022-03-19	보통	우리은행 중랑교지점	982	-	-	1005-300-067163
2022-03-19	보통	우리은행 중랑교지점	16,104	1,180	110	1005-300-344545
2022-03-19	보통	우리은행 중랑교지점	48,836	6,090	600	1005-301-744156
2022-03-19	보통	우리은행 중랑교지점	12,787	-	-	1005-301-966738
2022-03-19	보통	우리은행 중랑교지점	2,017	-	-	1005-302-363721
2022-03-19	보통	우리은행 중랑교지점	6,734	-	-	1005-303-606550
2022-03-19	보통	우리은행 중랑교지점	751	-	-	1005-303-958503
2022-03-19	보통	우리은행 중랑교지점	328	-	-	1005-304-004684
2022-03-19	보통	우리은행 중랑교지점	6,710	-	-	1005-304-064797
2022-03-19	보통	우리은행 중랑교지점	32	-	-	1005-304-147024
2022-03-19	보통	우리은행 중랑교지점	12,161	-	-	1005-304-233756
2022-03-19	보통	우리은행 중랑교지점	76	-	-	1005-388-003448
2022-03-19	보통	우리은행 중랑교지점	970	-	-	1005-401-271702
2022-03-19	보통	우리은행 중랑교지점	2,973	-	-	1005-402-453171
2022-03-19	보통	우리은행 중랑교지점	3,040	-	-	1005-402-585374
2022-03-19	보통	우리은행 중랑교지점	21,767	-	-	1005-404-017436
2022-03-19	보통	우리은행 중랑교지점	17,925	1,160	110	1005-481-003444

(단위 : 원)

연월일	내용	정수의무자	과세표준 (수입이자)	선급법인세	선급 지방소득세	비고
2022-03-19	보통	우리은행 중량교지점	8,568	1,190	110	1005-486-201803
2022-03-19	보통	우리은행 중량교지점	15,096	1,150	110	1005-487-002018
2022-03-19	보통	우리은행 중량교지점	36	-	-	1005-489-003448
2022-03-19	보통	우리은행 중량교지점	7,671	-	-	1005-496-393939
2022-03-19	보통	우리은행 중량교지점	182,664	25,560	2,540	1005-501-025510
2022-03-19	보통	우리은행 중량교지점	13,663	-	-	1005-501-272357
2022-03-19	보통	우리은행 중량교지점	45	-	-	1005-501-289885
2022-03-19	보통	우리은행 중량교지점	1,883	-	-	1005-502-980210
2022-03-19	보통	우리은행 중량교지점	366	-	-	1005-503-959874
2022-03-19	보통	우리은행 중량교지점	33	-	-	1005-504-158160
2022-03-19	보통	우리은행 중량교지점	28,147	2,710	260	1005-504-180507
2022-03-19	보통	우리은행 중량교지점	157	-	-	1005-601-583098
2022-03-19	보통	우리은행 중량교지점	190,896	26,710	2,660	1005-602-004310
2022-03-19	보통	우리은행 중량교지점	1,240	-	-	1005-602-315523
2022-03-19	보통	우리은행 중량교지점	101,219	14,150	1,400	1005-602-431296
2022-03-19	보통	우리은행 중량교지점	3,698	-	-	1005-602-443998
2022-03-19	보통	우리은행 중량교지점	2,714	-	-	1005-603-524115
2022-03-19	보통	우리은행 중량교지점	729	-	-	1005-603-707046
2022-03-19	보통	우리은행 중량교지점	18,931	1,190	110	1005-603-905905
2022-03-19	보통	우리은행 중량교지점	1,751	-	-	1005-604-145281
2022-03-19	보통	우리은행 중량교지점	522,832	73,170	7,300	1005-604-156323
2022-03-19	보통	우리은행 중량교지점	44	-	-	1005-604-172204
2022-03-19	보통	우리은행 중량교지점	1,106	-	-	1005-604-175808
2022-03-19	보통	우리은행 중량교지점	155	-	-	1005-681-003448
2022-03-19	보통	우리은행 중량교지점	1,946	-	-	1005-689-000036
2022-03-19	보통	우리은행 중량교지점	57,803	8,060	780	1005-689-077077
2022-03-19	보통	우리은행 중량교지점	31,497	1,970	190	1005-700-344555
2022-03-19	보통	우리은행 중량교지점	495,385	69,330	6,920	1005-701-429750
2022-03-19	보통	우리은행 중량교지점	23,919	3,080	300	1005-701-495600

(단위 : 원)

연월일	내용	정수의무자	과세표준 (수입이자)	선급법인세	선급 지방소득세	비고
2022-03-19	보통	우리은행 중랑교지점	19,911	-	-	1005-702-252976
2022-03-19	보통	우리은행 중랑교지점	77,188	10,800	1,070	1005-703-523471
2022-03-19	보통	우리은행 중랑교지점	116	-	-	1005-782-003448
2022-03-19	보통	우리은행 중랑교지점	131	-	-	1005-790-003448
2022-03-19	보통	우리은행 중랑교지점	8,986	-	-	1005-800-066815
2022-03-19	보통	우리은행 중랑교지점	4,400	-	-	1005-801-025511
2022-03-19	보통	우리은행 중랑교지점	165,295	23,100	2,300	1005-802-004314
2022-03-19	보통	우리은행 중랑교지점	1,221,952	171,060	17,080	1005-803-682856
2022-03-19	보통	우리은행 중랑교지점	10,206	-	-	1005-803-971835
2022-03-19	보통	우리은행 중랑교지점	3,531	-	-	1005-804-157870
2022-03-19	보통	우리은행 중랑교지점	98	-	-	1005-883-003448
2022-03-19	보통	우리은행 중랑교지점	185,730	25,990	2,580	1005-900-066781
2022-03-19	보통	우리은행 중랑교지점	10,489	-	-	1005-900-066812
2022-03-19	보통	우리은행 중랑교지점	90,640	12,670	1,260	1005-900-928696
2022-03-19	보통	우리은행 중랑교지점	18	-	-	1005-902-484834
2022-03-19	보통	우리은행 중랑교지점	17,621	1,440	140	1005-902-487519
2022-03-19	보통	우리은행 중랑교지점	269	-	-	1005-903-729445
2022-03-19	보통	우리은행 중랑교지점	10,179	-	-	1005-904-041967
2022-03-19	보통	우리은행 중랑교지점	197,526	26,940	2,680	1005-904-123260
2022-03-19	보통	우리은행 중랑교지점	622	-	-	1005-904-163290
2022-03-19	보통	우리은행 중랑교지점	197	-	-	1005-904-175285
2022-03-19	보통	우리은행 중랑교지점	2	-	-	1005-904-225896
2022-03-19	보통	우리은행 중랑교지점	132	-	-	1005-984-003448
2022-03-19	보통	우리은행 중랑교지점	2,675	-	-	1006-001-291036
2022-03-19	보통	우리은행 중랑교지점	1,695,268	237,320	23,710	1006-001-356355
2022-03-19	보통	우리은행 중랑교지점	26,331	1,260	120	1006-201-317753
2022-03-19	보통	우리은행 중랑교지점	29	-	-	1006-501-317754
2022-03-19	보통	우리은행 중랑교지점	4,078	-	-	1006-601-291038
2022-03-19	보통	우리은행 중랑교지점	9,799	-	-	1006-701-307757

(단위 : 원)

연월일	내용	정수의무자	과세표준 (수입이자)	선급법인세	선급 지방소득세	비고
2022-03-31	MMT	우리은행 증량교지점	51,896,305	7,265,460	726,520	1120-500-104608
2022-03-19	보통	우리은행 증량교지점	22,423	-	-	1005-002-681261
2022-03-19	보통	우리은행 증량교지점	25,070	3,400	340	1005-103-709847
2022-03-19	보통	우리은행 증량교지점	37,939	5,290	500	1005-402-681257
2022-03-19	보통	우리은행 증량교지점	43,961	6,120	600	1005-403-221541
2022-03-19	보통	우리은행 증량교지점	8,562	-	-	1005-481-363004
2022-03-19	보통	우리은행 증량교지점	54,421	7,600	760	1005-501-243269
2022-03-31	MMT	우리은행 증량교지점	20,862,481	2,920,730	292,040	1120-000-269722
2022-03-31	MMT	우리은행 증량교지점	33,766,728	4,727,330	472,720	1120-100-104612
2022-03-31	MMT	우리은행 증량교지점	7,887,230	1,104,190	110,390	1120-100-135463
2022-03-31	MMT	우리은행 증량교지점	7,962,177	1,112,700	109,650	1120-200-192286
2022-03-31	MMT	우리은행 증량교지점	76,487	10,690	1,050	1120-200-273286
2022-03-31	MMT	우리은행 증량교지점	16,423,555	2,297,010	227,610	1120-900-278697
2022-06-18	보통	우리은행 증량교지점	6,374	-	-	1005-104-307779
2022-03-19	보통	우리은행 증량교지점	1,207	-	-	1005-304-301949
2022-12-17	보통	우리은행 증량교지점	25,696	3,590	350	1005-204-416830
2022-12-17	보통	우리은행 증량교지점	1	-	-	1005-504-329963
2022-12-17	보통	우리은행 증량교지점	13,838	1,930	190	1005-504-389838
2022-12-17	보통	우리은행 증량교지점	40,562	5,670	560	1005-504-414097
2022-09-17	보통	우리은행 증량교지점	8,370	-	-	1005-804-362455
2022-09-17	보통	우리은행 증량교지점	29,590	3,490	340	1005-704-375641
2022-05-25	정기예금	우리은행 증량교지점	427,109	59,790	5,970	1020-246-598687
2022-05-25	정기예금	우리은행 증량교지점	3,533,178	494,640	49,460	1020-646-662652
2022-05-25	정기예금	우리은행 증량교지점	785,150	109,920	10,990	1020-846-615093
2023-02-25	정기예금	우리은행 증량교지점	1,030,816	144,310	14,430	1020-046-624638
2023-02-25	정기예금	우리은행 증량교지점	5,193,041	727,020	72,700	1020-046-633962
2023-02-25	정기예금	우리은행 증량교지점	519,161	72,680	7,260	1020-146-600174
2023-02-25	정기예금	우리은행 증량교지점	19,201,479	2,688,200	268,820	1020-246-598287
2023-02-25	정기예금	우리은행 증량교지점	5,426,731	759,740	75,970	1020-246-636089

(단위 : 원)

연 월 일	내 용	정수의무자	과세표준 (수입이자)	선급법인세	선급 지방소득세	비 고
2023-02-25	정기예금	우리은행 중랑교지점	2,783,027	389,620	38,960	1020-346-641051
2023-02-25	정기예금	우리은행 중랑교지점	875,803	122,610	12,260	1020-446-611336
2023-02-25	정기예금	우리은행 중랑교지점	1,128,906	158,040	15,800	1020-446-615340
2023-02-25	정기예금	우리은행 중랑교지점	16,403,363	2,296,470	229,640	1020-446-639932
2023-02-25	정기예금	우리은행 중랑교지점	17,958,153	2,514,140	251,410	1020-446-648692
2023-02-25	정기예금	우리은행 중랑교지점	613,315	85,860	8,580	1020-746-581942
2023-02-25	정기예금	우리은행 중랑교지점	2,244,770	314,260	31,420	1020-846-615912
2023-02-25	정기예금	우리은행 중랑교지점	2,504,790	350,670	35,060	1020-946-583235
2022-11-29	정기예금	우리은행 중랑교지점	23,287,546	3,260,240	326,010	1120-701-163839
2022-11-25	정기예금	우리은행 중랑교지점	2,169,812	303,770	30,370	1020-147-990873
2022-03-31	MMT	서울노원우체국	1,042,960	145,950	14,560	010009-05-000154
2023-02-25	정기예금	서울노원우체국	2,935,940	411,030	41,100	013342-11-279028
2023-02-25	정기예금	서울노원우체국	2,204,940	308,690	30,860	013342-11-279059
2023-02-25	정기예금	서울노원우체국	5,032,970	704,610	70,460	013342-11-279062
2023-02-25	정기예금	서울노원우체국	6,581,910	921,460	92,140	013342-11-279076
2023-02-25	정기예금	서울노원우체국	10,969,860	1,535,780	153,570	013342-11-279080
2022-10-26	정기예금	하나은행 태릉지점	761,712	106,630	10,660	370-910310-69011
2023-02-10	정기예금	하나은행 태릉지점	9,999,000	1,399,860	139,980	370-910301-04911
2022-10-26	정기예금	하나은행 태릉지점	3,884,732	543,860	54,380	370-910310-68311
2022-03-19	보통	우리은행 중랑교지점	266,621	37,310	3,710	1005-201-281909
2022-03-19	보통	우리은행 중랑교지점	1,933	-	-	1005-401-328214
2022-03-19	보통	우리은행 중랑교지점	10,521	-	-	1005-702-487941
2022-03-31	MMT	우리은행 중랑교지점	3,800,150	530,210	51,390	1120-780-004901
2022-11-29	정기예금	우리은행 중랑교지점	2,775,000	388,500	38,850	1020-745-614988
2022-03-19	보통	우리은행 중랑교지점	12,128	-	-	1005-402-334973
2022-03-19	보통	우리은행 중랑교지점	8,006	-	-	1005-802-334969
2022-03-19	보통	우리은행 중랑교지점	3,453	-	-	1005-902-334978
2022-03-31	MMT	우리은행 중랑교지점	1,843,148	255,970	23,800	1120-580-002018
2022-11-29	정기예금	우리은행 중랑교지점	1,850,000	259,000	25,900	1020-540-812400
합 계			589,745,634	80,710,610	8,063,130	

선수금 명세서

(단위 : 원)

구 분	내 용	금 액	비 고
기타선수금 생활관비	2023-1학기 생활관비	1,035,288,245	
기타선수금 사회교육원	2023 사회교육원 수강료	46,050,000	
기타선수금 체육문화센터	2023 체육문화센터 수입	24,632,321	
기타선수금 한국어과정	2023 한국어과정 등록금	824,784,954	
기타선수금 기타	2023 최고경영자과정	2,450,000	
기타선수금 기타	2023-1학기 농림축산식품부장학(지자체) 수입	24,823,000	
기타선수금 기타	2023년 1학기 콘서바토리	940,000	
기타선수금 기타	2023년도 SW중심대학사업 수입(1차)	400,000,000	
합 계		2,358,968,520	

미수금 명세서

(단위 : 원)

구 분	내 용	금 액	비 고
미수금 일반	2021학년도 하기 교역자대학 수강료 미입금분 미수금 정리	1,400,000	
미수금 일반	중의협작 교육프로그램 관련 입금 계정정리	68,756,961	
미수금 일반	교목처 교재판매 정산 - 시조사	6,251,931	
미수금 일반	생활관 편의점	18,317,894	
미수금 일반	2022년도 고교교육기여대학	7,973	
미수금 일반	왕속지구 보상금 미수금	4,126,266,480	
미수금 생활관	2021-2학기 계절 생활교육관 관비 브니엘관	604,000	
미수금 임대료	교내복지시설 임대료	27,045,000	
미수금 부가가치세	미수금 부가가치세	2,026,915	
미수금 부가가치세	미수금 부가가치세	274,526	EDUMI
외상매출금	주식회사 해밀	24,214,289	EDUMI
외상매출금	이러닝콘텐츠 정산(알엠피), 2월	906,236	EDUMI
미수금 일반	갑근세, 지방소득세	2,500,120	EDUMI
미수금 일반	미수금 - 전영희	120,000	AGRI
미수금 등록금회계	등록금회계 내부거래 정산	341,372,560	내부거래 제거
합 계		4,620,064,885	

받을어음 명세서

(단위 : 원)

수령일	발행인(기관)	지급은행	어음번호	만기일	금액
<div style="border: 2px solid black; padding: 10px; display: inline-block;"> <p style="font-size: 1.2em;">해당 사항 없음</p> </div>					
합계					

기타유동자산 명세서

(단위 : 원)

구 분	내 용	금 액	비 고
합 계		0	

투자와 기타자산 명세서

(단위 : 원)

구 분	내 용	전기이월액	당 기 증 감 액		기 말 잔 액	비 고
			증 가 액	감 소 액		
투자자산	학교기업투자	0	0	0	0	
	등록금회계	52,554,164,508	1,478,953,370	0	54,033,117,878	
	투자자산 계	52,554,164,508	1,478,953,370	0	54,033,117,878	
기타자산	임차보증금	0	0	0	0	
	장기대여금	0	0	0	0	
	기타자산 계	0	0	0	0	
원금보존기금	원금보존연구기금	0	0	0	0	
	원금보존건축기금	0	0	0	0	
	원금보존장학기금	2,654,130,748	0	0	2,654,130,748	
	원금보존특정목적기금	255,000,000	0	0	255,000,000	
	원금보존기금 계	2,909,130,748	0	0	2,909,130,748	
임의기금	임의연구기금	394,881,364	3,690,920	0	398,572,284	
	임의건축기금	1,983,302,128	10,732,898,595	420,305,481	12,295,895,242	
	임의장학기금	4,713,090,127	1,410,102,646	477,090,395	5,646,102,378	
	임의퇴직기금	579,592,135	5,984,857	0	585,576,992	
	임의특정목적기금	11,334,412,400	2,367,952,675	239,463,238	13,462,901,837	
	임의기금 계	19,005,278,154	14,520,629,693	1,136,859,114	32,389,048,733	
합 계	74,468,573,410	15,999,583,063	1,136,859,114	89,331,297,359		

투자유가증권 명세서

(단위 : 원)

구 분	종 목	보유목적 (취득사유)	1주의 금액	주수	취득가액	시가	시가차액	비 고	
주 식									
	계								
공사채 국 채 지방채	종 목			액면가액	취득가액	시가	시가차액	비 고	
	해당 사항 없음								
		계							
	합 계								

적립기금 유가증권 투자 명세서

(단위 : 원)

적립금 종류	증권종류	투자원금	평가액	평가차액	비 고
원금보전적립금		0	0	0	
건축적립금					
장학적립금					
특정목적적립금					
임의적립금		5,368,597,653	5,014,046,709	-354,550,944	
건축적립금	채권			0	
	지분증권			0	
	수익증권	2,999,999,866	2,762,859,702	-237,140,164	
	소계	2,999,999,866	2,762,859,702	-237,140,164	
퇴직적립금	퇴직연금	563,727,042	581,673,501	17,946,459	
				0	
				0	
	소계	563,727,042	581,673,501	17,946,459	
특정목적적립금	수익증권	499,999,198	483,324,362	-16,674,836	
	수익증권	1,304,871,547	1,186,189,144	-118,682,403	
				0	
	소계	1,804,870,745	1,669,513,506	-135,357,239	
합 계		5,368,597,653	5,014,046,709	-354,550,944	

적립기금 특수관계법인 유가증권 투자명세서

(단위 : 원)

적립금종류	구분	회사명	종류	특수관계내역	취득가액	평가액	평가손익	비고	
원금보존 OO적립금	주식	계							
		회사채	회사명	종류	특수관계내역	취득가액	평가액	평가손익	비고
	계		해당 사항 없음						
	합계								
	임의 OO적립금	주식	회사명	종류	특수관계내역	취득가액	평가액	평가손익	비고
계									
회사채		회사명	종류	특수관계내역	취득가액	평가액	평가손익	비고	
		계							
		합 계							

유형고정자산 명세서

(단위 : 원)

과 목	자산의 증감						감가상각 누계액	사용 수익권	장부가액	비고
	기초잔액	당기증가액	등록금회계대체증가	당기감소액	등록금회계대체감소	기말잔액				
토지	173,343,220	0		103,258,220		70,085,000	0	0	70,085,000	
건물	38,307,168,662	516,728,530		0		38,823,897,192	10,718,731,754	0	28,105,165,438	
기계기구	599,607,773	1,541,457,623		296,210,146	1,255,962,900	588,892,350	549,994,991	0	38,897,359	
집기비품	168,426,262	194,689,943		26,273,323	152,990,470	183,852,412	160,966,314	0	22,886,098	
도서	0	70,000,000		0	70,000,000	0	0	0	0	
건설가계정	0	516,728,530		516,728,530		0	0	0	0	
합 계	39,248,545,917	2,839,604,626	0	942,470,219	1,478,953,370	39,666,726,954	11,429,693,059	0	28,237,033,895	

무형고정자산 명세서

(단위 : 원)

과 목	자산의 증감				상각누계액	미상각잔액
	기초잔액	당기증가액	당기감소액	기말잔액		
무형고정자산	256,935,822	189,845,365	189,845,365	256,935,822	251,284,489	5,651,333
합 계	256,935,822	189,845,365	189,845,365	256,935,822	251,284,489	5,651,333

단기(장기)차입금 명세서

(단위 : 원)

허가 근거	차입처	차입내역		전기 이월액	당기증감액		기말잔액	지급 이자율	상환 기한	상환회계	비고
		연월일	금액		증가액	감소액					
사립대학제도과 2456	사학진흥재단	2017.10.25	6,300,000,000	5,175,000,000	0	900,000,000	4,275,000,000	2.56%	2027.10.25	비등록금회계	살렘관건축
합계			6,300,000,000	5,175,000,000	0	900,000,000	4,275,000,000				

미지급금 명세서

(단위 : 원)

구 분	내 용	금 액	비 고
기계기구	[경영학과] 경영학과 칠판 구매 요청	1,650,000	
기계기구	[경영학과] 학과사무실 근로 관련 컴퓨터 구매 요청	4,306,500	
기계기구	[경영학과] 학과사무실 의자 구매 요청	3,300,000	
기계기구	[경영학과] 의자 구매 요청	3,076,900	
기계기구	[경영학과] 탁자 구매 요청	3,500,000	
기타운영비	2월 편의점 전기료 청구	426,610	
입시수당	[수당] 2023학년도 정시모집 미술실기 미지급수당	390,000	
입시경비	[업무위탁수수료] 2023학년도 합격관리서비스 등록금 수납서비스 과금(추가모집, 환불)	588,000	
입시경비	[자료구입비] 2023 정시 2차 추가모집 수능성적 확인을 위한 대학수학능력시험 성적 구입	57,750	
입시경비	[공공요금] 정시 추가모집 총원 업무를 위한 문자 구입	55,000	
입시경비	[식비] 정시 추가모집 식대	320,000	
입시경비	[식비] 정시 추가모집 야근 다과비	492,820	
입시경비	[시설사용료] 2023학년도 약학대학모집 전형 진행을 위한 장소 사용료	127,600	
지자체지원금	2022년 노원평생시민대학 위탁사업비 집행잔액 반납예정	37,026,075	
입시경비	[시설사용료] 2023학년도 정시모집 전형 진행을 위한 장소 사용료	440,184	
입시경비	[시설사용료] 2023학년도 편입학모집 전형 진행을 위한 장소 사용료	3,090,444	
입시경비	[시설사용료] 2023학년도 수시모집 전형 진행을 위한 장소 사용료	12,689,881	
입시수당	[수당] 2023학년도 신입학 추가모집 전형진행 입시수당	4,452,500	

구 분	내 용	금 액	비 고
입시경비	[홍보비] 2023학년도 편입학모집 광고 (유튜브)	4,000,000	
입시경비	[홍보비] 2023학년도 정시모집 광고 (유튜브)	4,000,000	
입시경비	[홍보비] 2023학년도 수시모집 광고 (유튜브)	4,000,000	
입시경비	[업무위탁수수료] 2023학년도 정시 추가모집 원서접수 수수료	10,805,000	
소모품비	식수프로그램 장비 임대료_1,2월(청구월기준)	420,697	
퇴직수당	2월 사학연금 퇴직수당 법정부담금	54,724,290	
교외장학금(국고)	2023년 2월 국가근로 장학금 지급(추가)	627,224	
교외장학금(국고)	2023년 2월 교사대생 등 대학생 튜터링사업 장학금 지급	56,293,750	
교외장학금(국고)	2023년 2월 국가근로 장학금 지급	108,275,195	
미지급금 일반	2022년도 메이커스페이스구축, 운영사업 프로그램 수익금에 따른 수입반영	1,613,000	
기타국고지원금	2022년 대학청소년사업(국고) 잔액 반납	31,978,125	
기타국고지원금	2022년도 국가근로장학금(국고) 잔액 반납	125,763,898	
미지급금 일반	기부금 환불	800,000	
소모품비	교직원 식당 운영 소모품 구입	223,300	
미지급금 일반	구매카드	6,377,873	
보통예금(국고)	2022년도 고교교육기여대학 지원사업 법인카드사용분	1,896,700	
미지급금 일반	임종수 중복입금 환급	2,250,000	
미지급금 일반	이러닝공동콘텐츠2개 개발투자비용	22,000,000	EDUMI
미지급금 일반	최스란 건강보험료	24,840	AgRI
미지급금 등록금회계	등록금회계 내부거래 정산	18,867,513	내부거래 제거
합 계		530,931,669	

임대보증금 명세서

(단위 : 원)

구 분	내 용	금 액	비 고
임대보증금 복지시설	만능사	8,000,000	
임대보증금 복지시설	미용실	8,000,000	
임대보증금 복지시설	안경점	8,100,000	
임대보증금 복지시설	더엠디저트카페	10,000,000	
임대보증금 복지시설	현대문구	6,000,000	
임대보증금 복지시설	파인하우스(참들)	25,000,000	
임대보증금 복지시설	비지에프리테일_CU	100,000,000	
임대보증금 생활관	생활관보증금	12,000,000	
임대보증금 기타	도서관지역주민보증금	2,020,000	
합 계		179,120,000	

예수금 명세서

(단위 : 원)

구 분	내 용	금 액	비 고
일반예수금 기타	2022학년도 학생회비	4,564,734	
일반예수금 기타	2021학년도 졸업앨범비	7,189,900	
일반예수금 기타	시간강사 퇴직금	91,758,999	
일반예수금 SUPAY	SUPAY	25,349,479	
제세예수금	갑근세 주민세	1,103,177	
제세예수금	부가가치세	9,832,594	
제세예수금	부가가치세	4,869,243	EDUMI
제세예수금	건강,국민,고용 보험	867,590	EDUMI
제세예수금	건강,국민,고용 보험	208,010	AGRI
제세예수금	갑근세 주민세	131,850	AGRI
합 계		145,875,576	

가수금 명세서

(단위 : 원)

구 분	내 용	수 령 일	금 액	비 고
<div style="border: 2px solid black; padding: 10px; display: inline-block;">해당 사항 없음</div>				
합 계				

지급어음 명세서

(단위 : 원)

거래은행	발행일	발행처	내용	어음번호	장수	금액	만기일	비고
<div style="border: 2px solid black; padding: 10px; display: inline-block;"> 해당 사항 없음 </div>								
합 계								

어음수불 명세서

거래 은행	구입어음			발행어음				폐기어음		미사용어음		비고
	구입일	번호	장수	상거래	차입용	담보 제공등	장수소계	번호	장수	번호	장수	
<div style="border: 2px solid black; padding: 10px; width: fit-content; margin: auto;"> 해당 사항 없음 </div>												
합계												

차관(외화장기차입금) 명세서

(단위 : 원)

허가근거	차입(차관)내용		구분	장부가액	평가액	평가차액	비 고
	구 분	내 용					
	승인일자		외화				
	도입외화						
	이 자 율		환율				
	용 도						
	상환기간		원화				
			해당 사항 없음				
합 계							

적립금 명세서

(단위 : 원)

구 분	전기이월액	당기증가액		당기감소액		기말잔액
		금액	적립재원	금액	사용내역	
원금보존적립금	2,909,130,748	0		0		2,909,130,748
장학적립금	2,654,130,748	0		0		2,654,130,748
특정목적적립금	255,000,000	0		0		255,000,000
임의적립금	19,037,304,667	14,843,154,124		1,136,859,114		32,743,599,677
연구적립금	394,881,364	3,690,920	이자	0		398,572,284
건축적립금	1,983,302,128	10,970,038,759	이자,기부금,등록금전입,비등록금	420,305,481	리모델링	12,533,035,406
장학적립금	4,713,090,127	1,410,102,646	이자,기부금	477,090,395	교내장학금	5,646,102,378
퇴직적립금	567,564,326	66,207	이자	0		567,630,533
특정목적적립금	11,378,466,722	2,459,255,592	이자,기부금	239,463,238	아래 참조	13,598,259,076
적립금 합계	21,946,435,415	14,843,154,124		1,136,859,114		35,652,730,425
특정목적적립금 세목	11,378,466,722	2,459,255,592		239,463,238		13,598,259,076
임의학생복지적립금	529,396,513	140,234,133	이자,기부금	55,743,657	학생지원	613,886,989
임의학생취창업장려적립금	285,293,345	75,572,253	이자,기부금	0		360,865,598
임의교육지원적립금	697,531,611	189,880,840	이자,기부금	0		887,412,451
임의교직원복지적립금	528,176,869	82,596,278	이자,기부금	17,882,500	인건비 외	592,890,647
임의우수교원초빙적립금	528,176,869	82,596,278	이자,기부금	74,283,211	연구지원	536,489,936
임의국제협력적립금	105,635,373	18,421,148	이자,기부금	0		124,056,521
임의대학이미지강화적립금	322,889,235	57,243,185	이자,기부금	0		380,132,420
임의발전기금확충지원사업적립금	1,249,801,903	217,945,386	이자,기부금	26,156,980	기금모금 외	1,441,590,309
임의교육용자산확충적립금	678,224,326	164,401,452	이자,기부금	62,906,890	교육자산	779,718,888
임의특성화사업추진적립금	1,626,295,889	254,320,088	이자,기부금	0		1,880,615,977
임의시설설비적립금	1,212,172,400	189,585,224	이자,기부금	0		1,401,757,624
임의교육환경개선적립금	1,468,979,173	593,150,293	이자,기부금	1,650,000	교육환경	2,060,479,466
임의교육선진화적립금	2,145,893,216	393,309,034	이자,기부금	840,000	행사비	2,538,362,250

미사용 차기이월자금 내역 및 사용계획 명세서

(단위 : 원)

구 분	내 역	금 액	세부내역	비 고
미사용 차기 이월자금	유동자산(A)	11,134,276,848		
	1. 유동자금	6,425,438,223		
	(1) 사업준비금	770,827,127		
	(2) 자산처분대금	0		
	(3) 임대보증금	179,120,000		
	(4) 국고보조금	1,649,064,757		
	(5) 사고이월 및 명사이월			
	(6) 운용자금	3,620,519,206		
	(7) 기타	205,907,133		
	2. 기타유동자산	4,708,838,625		
	(1) 단기대여금	0		
	(2) 선급금	0		
	(3) 미수금	4,620,064,885		
	(4) 가지급금	0		
	(5) 선급법인세	88,773,740		
	(6) 받을어음	0		
	(7) 기타유동자산	0		

구 분	내 역	금 액	세부내역	비 고
미사용 차기 이월자금	유동부채(B)	3,035,775,765		
	(1) 예수금	145,875,576		
	(2) 선수금	2,358,968,520		
	(3) 미지급금	530,931,669		
	(4) 가수금	0		
	(5) 지급어음	0		
	(6) 기타유동부채	0		
미사용차기이월자금(A-B)		8,098,501,083		
내역 및 사용계획	명시이월	77,575,790	선급법인세	
		862,380,790	국고	
		179,120,000	임대보증금	
		637,519,988	학교기업 SU-Edumi 운영이월액	
		191,584,519	학교기업 SU-Agri 운영이월액	
	소 계	1,948,181,087		
	사고이월			
	소 계	0		
	기타이월	11,197,950	선급법인세	
		6,139,122,046	사업준비금	
	소 계	6,150,319,996		
	내역 및 사용계획 합계		8,098,501,083	

전입금 명세서

(단위 : 원)

회계구분	계정과목	내 용	금 액	비 고
비등록금	경상비전입금	대학 운영자금	15,709,400	
	법정부담전입금	교원사학연금부담금	734,000,000	
		교원퇴직수당	875,000,000	
		직원사학연금부담금	690,000,000	
		직원퇴직수당	353,000,000	
	등록금회계전입금	건축기금 적립(건물 감가상각)	3,821,743,390	
		차입금 원리금상환	1,010,916,160	
		산학협력단전입금	100,000,000	
합 계			7,600,368,950	

예비비 사용액 명세서

(단위 : 원)

예비비 사용 과목			예비비 사용 결정액	예비비 지출액	비 고
관	항	목			
<div style="border: 2px solid black; padding: 20px; width: 50%; margin: auto;"> <p style="font-size: 24px; margin: 0;">해당 사항 없음</p> </div>					
합 계			0	0	

고정자산 감가상각비 명세서

(단위 : 원)

구분	과목	취득원가	기초 감가상각 누계액	당기 감가상각		기말 감가상각 누계액	미상각 잔액	비고
				증가	감소 (자산 처분 등)			
유형 고정 자산	건 물	38,823,897,192	9,499,727,188	1,219,004,566	-	10,718,731,754	28,105,165,438	
	기계기구	588,892,350	557,884,269	23,967,145	31,856,423	549,994,991	38,897,359	
	집기비품	183,852,412	163,766,338	4,784,826	7,584,850	160,966,314	22,886,098	
	소 계	39,596,641,954	10,221,377,795	1,247,756,537	39,441,273	11,429,693,059	28,166,948,895	
무형 고정 자산	무형자산	256,935,822	248,804,489	2,480,000	-	251,284,489	5,651,333	
	소 계	256,935,822	248,804,489	2,480,000	-	251,284,489	5,651,333	
합 계		39,853,577,776	10,470,182,284	1,250,236,537	39,441,273	11,680,977,548	28,172,600,228	

비 등록금 회계 합계 잔액 시산표

비등록금회계 합계잔액시산표

(2022년 3월 1일부터 2023년 2월 28일까지)

(단위 : 원)

차		관 (항) 목		대	
잔 액	합 계	코드	과 목	합 계	잔 액
140,486,736,983	236,349,183,451		〈자 산〉	95,862,446,468	
11,134,276,848	92,466,172,487	110000	유동자산	81,331,895,639	
6,425,438,223	85,078,536,588	111000	유동자금	78,653,098,365	
700,000	700,000	111100	현금	0	
6,424,738,223	85,077,836,588	111200	예금	78,653,098,365	
4,708,838,625	7,387,635,899	112000	기타유동자산	2,678,797,274	
0	34,890,000	112200	선급금	34,890,000	
4,620,064,885	7,232,303,274	112300	미수금	2,612,238,389	
88,773,740	110,707,690	112500	선급법인세	21,933,950	
0	9,734,935	112900	기타유동자산	9,734,935	
89,428,797,359	101,348,079,234	120000	투자과 기타자산	11,919,281,875	
54,033,117,878	55,047,005,578	122000	투자자산	1,013,887,700	
0	1,013,887,700	122400	학교기업투자	1,013,887,700	
54,033,117,878	54,033,117,878	122800	등록금회계	0	
97,500,000	115,500,000	124000	기타자산	18,000,000	
97,500,000	115,500,000	124900	기타자산	18,000,000	
2,909,130,748	5,818,261,496	125000	원금보존기금	2,909,130,748	
2,654,130,748	5,308,261,496	125400	원금보존장학기금	2,654,130,748	
255,000,000	510,000,000	125500	원금보존특정목적기금	255,000,000	

(단위 : 원)

차		관 (항) 목		대	
변	변	관	목	대	변
잔	합	코드	과	합	잔
액	계		목	계	액
32,389,048,733	40,367,312,160	126000	임의기금	7,978,263,427	
398,572,284	532,390,954	126200	임의연구기금	133,818,670	
12,295,895,242	14,079,301,355	126300	임의건축기금	1,783,406,113	
5,646,102,378	7,572,998,593	126400	임의장학기금	1,926,896,215	
585,576,992	585,576,992	126500	임의퇴직기금	0	
13,462,901,837	17,597,044,266	126600	임의특정목적기금	4,134,142,429	
39,923,662,776	42,534,931,730	130000	고정자산	2,611,268,954	
39,666,726,954	42,088,150,543	131000	유형고정자산	2,421,423,589	
70,085,000	173,343,220	131100	토지	103,258,220	
38,823,897,192	38,823,897,192	131200	건물	0	
588,892,350	2,141,065,396	131400	기계기구	1,552,173,046	
183,852,412	363,116,205	131500	집기비품	179,263,793	
0	70,000,000	131700	도서	70,000,000	
0	516,728,530	131900	건설가계정	516,728,530	
256,935,822	446,781,187	132000	무형고정자산	189,845,365	
256,935,822	446,781,187	132100	무형고정자산	189,845,365	
	21,698,175,131	200000	<부 채>	40,869,048,444	19,170,873,313
	20,708,264,998	210000	유동부채	24,644,040,763	3,935,775,765
	900,000,000	211000	단기차입금	1,800,000,000	900,000,000
	900,000,000	211100	단기차입금	1,800,000,000	900,000,000
	502,091,811	212000	예수금	647,967,387	145,875,576
	324,966,046	212100	일반예수금	454,904,758	129,938,712
	177,125,765	212200	각종세금예수금	193,062,629	15,936,864
	1,829,289,160	213000	선수금	4,188,257,680	2,358,968,520
	1,829,289,160	213900	기타선수금	4,188,257,680	2,358,968,520

(단위 : 원)

차		관 (항) 목		대	
변	관	코드	과 목	변	관
잔	합			합	잔
액	계			계	액
	17,476,884,027	214000	기타 유동부채	18,007,815,696	530,931,669
	13,555,623,603	214100	미지급금	14,086,555,272	530,931,669
	3,921,260,424	214200	가수금	3,921,260,424	0
	0	214000	기타유동부채	0	0
	924,869,860	220000	고정부채	4,478,989,860	3,554,120,000
	900,000,000	221000	장기차입금	4,275,000,000	3,375,000,000
	900,000,000	221100	장기차입금	4,275,000,000	3,375,000,000
	24,869,860	222000	기타 고정부채	203,989,860	179,120,000
	11,900,000	222100	임대보증금	191,020,000	179,120,000
	0	확인	장기미지급금	0	0
	12,969,860	222900	기타고정부채	12,969,860	0
	65,040,273	230000	감가상각누계액	11,746,017,821	11,680,977,548
	65,040,273	231000	감가상각누계액	11,746,017,821	11,680,977,548
	0	231200	건물감가상각누계액	10,718,731,754	10,718,731,754
	57,455,423	231400	기계기구감가상각누계액	607,450,414	549,994,991
	7,584,850	231500	집기비품감가상각누계액	168,551,164	160,966,314
	0	232100	무형고정자산감가상각누계액	251,284,489	251,284,489
	1,494,280,259	300000	<기 본 금>	115,358,470,585	113,864,190,326
	1,494,280,259	310000	기본금	115,358,470,585	113,864,190,326
	0	311000	출연기본금	24,663,580,457	24,663,580,457
	0	311200	법인	24,663,580,457	24,663,580,457
	0	315000	원금보존적립금	2,909,130,748	2,909,130,748
	0	315400	원금보존장학적립금	2,654,130,748	2,654,130,748
	0	315500	원금보존특정목적적립금	255,000,000	255,000,000
	1,136,859,114	316000	임의적립금	33,880,458,791	32,743,599,677

(단위 : 원)

차		관 (항) 목		대	
변	변	관	목	변	변
잔	합	코드	과	합	잔
액	계		목	계	액
	0	316200	임의연구적립금	398,572,284	398,572,284
	420,305,481	316300	임의건축적립금	12,953,340,887	12,533,035,406
	477,090,395	316400	임의장학적립금	6,123,192,773	5,646,102,378
	0	316500	임의퇴직적립금	567,630,533	567,630,533
	239,463,238	316600	임의특정목적적립금	13,837,722,314	13,598,259,076
	328,443,081	317000	기본금조정	-26,107,863	-354,550,944
	328,443,081	317200	기금평가손익	-26,107,863	-354,550,944
	28,978,064	313000	운영차액	53,931,408,452	53,902,430,388
	28,978,064	313200	전기이월운영차액	53,931,408,452	53,902,430,388
140,486,736,983	259,541,638,841	소 계		252,089,965,497	133,035,063,639
	0	500000	<수 입>	50,921,096,419	50,921,096,419
	0	510000	등록금수입	1,944,991,685	1,944,991,685
	0	512000	수강료수입	1,944,991,685	1,944,991,685
	0	512100	단기수강료	1,944,991,685	1,944,991,685
	0	520000	전입금 및 기부수입	32,550,926,268	32,550,926,268
	0	521000	전입금수입	7,500,368,950	7,500,368,950
	0	521100	경상비전입금	15,709,400	15,709,400
	0	521200	법정부담전입금	2,652,000,000	2,652,000,000
	0	521800	등록금회계전입금	4,832,659,550	4,832,659,550
	0	522000	기부금수입	3,797,624,527	3,797,624,527
	0	522100	일반기부금	842,359,431	842,359,431
	0	522200	지정기부금	2,955,265,096	2,955,265,096
	0	523000	국고보조금	21,152,932,791	21,152,932,791
	0	523100	교육부	17,062,010,218	17,062,010,218
	0	523200	기타국고지원	3,064,941,908	3,064,941,908

(단위 : 원)

차		관 (항) 목		대	
변	변	관	목	대	변
잔	합	코드	과	합	잔
액	계		목	계	액
	0	523300	지방자치단체	1,025,980,665	1,025,980,665
	0	524000	산학협력단 및 학교기업전입금	100,000,000	100,000,000
	0	524100	산학협력단전입금	100,000,000	100,000,000
	0	530000	교육부대수입	4,995,526,573	4,995,526,573
	0	531000	입시수수료수입	812,905,000	812,905,000
	0	531200	수험료	812,905,000	812,905,000
	0	532000	증명·사용료수입	719,576,192	719,576,192
	0	532100	증명료	15,395,776	15,395,776
	0	532200	대여·사용료	704,180,416	704,180,416
	0	533000	기타교육부대수입	3,463,045,381	3,463,045,381
	0	533100	논문심사료수입	42,150,000	42,150,000
	0	533200	실습수입	10,000,000	10,000,000
	0	533900	기타교육부대수입	3,410,895,381	3,410,895,381
	0	540000	교육외수입	11,429,651,893	11,429,651,893
	0	541000	예금이자수입	589,745,634	589,745,634
	0	541100	예금이자	589,745,634	589,745,634
	0	542000	기타교육외수입	10,839,906,259	10,839,906,259
	0	542100	잡수입	2,056,208,799	2,056,208,799
	0	542600	고정자산처분이익	8,783,697,460	8,783,697,460
29,763,128,065	29,763,128,065	400000	<지출>	0	
4,979,864,532	4,979,864,532	410000	보수	0	
2,518,417,713	2,518,417,713	411000	교원보수	0	
309,347,643	309,347,643	411100	교원급여	0	
600,000	600,000	411200	교원상여금	0	
58,105,810	58,105,810	411300	교원각종수당	0	

(단위 : 원)

차		관 (항) 목		대	
변	변	관	목	대	변
잔	합	코드	과	합	잔
액	계		목	계	액
988,554,401	988,554,401	411400	교원법정부담금	0	
150,422,200	150,422,200	411500	시간강의료	0	
1,011,387,659	1,011,387,659	411600	특별강의료	0	
2,461,446,819	2,461,446,819	412000	직원보수	0	
0	0	412100	직원급여	0	
0	0	412200	직원상여금	0	
89,004,886	89,004,886	412300	직원각종수당	0	
827,115,900	827,115,900	412400	직원법정부담금	0	
1,260,133,660	1,260,133,660	412500	임시직인건비	0	
37,309,620	37,309,620	412600	노임	0	
247,882,753	247,882,753	412700	직원퇴직금	0	
6,632,491,246	6,632,491,246	420000	관리·운영비	0	
1,012,042,048	1,012,042,048	421000	시설관리비	0	
600,005,010	600,005,010	421100	건축물관리비	0	
79,501,947	79,501,947	421200	장비관리비	0	
4,568,400	4,568,400	421300	조경관리비	0	
29,874,000	29,874,000	421500	시설용역비	0	
7,807,880	7,807,880	421600	보험료	0	
126,981,611	126,981,611	421700	리스·임차료	0	
163,303,200	163,303,200	421900	기타시설관리비	0	
932,317,749	932,317,749	422000	일반관리비	0	
81,738,469	81,738,469	422100	여비교통비	0	
6,999,817	6,999,817	422200	차량유지비	0	
243,316,649	243,316,649	422300	소모품비	0	
18,013,830	18,013,830	422400	인쇄·출판비	0	

(단위 : 원)

차		관 (항) 목		대	
변	변	관 (항) 목	관 (항) 목	대	대
잔	합	코드	과	합	잔
액	계		목	계	액
364,065,980	364,065,980	422500	난방비	0	
3,358,570	3,358,570	422600	전기·수도료	0	
48,330,770	48,330,770	422700	통신비	0	
7,444,906	7,444,906	422800	각종세금·공과금	0	
159,048,758	159,048,758	422900	지급수수료	0	
3,437,894,912	3,437,894,912	423000	운영비	0	
126,459,817	126,459,817	423100	복리후생비	0	
167,068,860	167,068,860	423200	교육·훈련비	0	
563,003,710	563,003,710	423300	일반용역비	0	
90,121,161	90,121,161	423600	기타업무추진비	0	
432,744,670	432,744,670	423700	홍보비	0	
40,292,770	40,292,770	423800	회의비	0	
1,193,198,267	1,193,198,267	423900	행사비	0	
825,005,657	825,005,657	424100	기타운영비	0	
1,250,236,537	1,250,236,537	425000	감가상각비	0	
1,247,756,537	1,247,756,537	425200	유형고정자산감가상각비	0	
2,480,000	2,480,000	425300	무형고정자산감가상각비	0	
18,026,853,936	18,026,853,936	430000	연구·학생경비	0	
140,756,211	140,756,211	431000	연구비	0	
72,925,790	72,925,790	431100	연구비	0	
67,830,421	67,830,421	431200	연구관리비	0	
17,078,374,249	17,078,374,249	432000	학생경비	0	
13,975,862,301	13,975,862,301	432100	교외장학금	0	
477,090,395	477,090,395	432200	교내장학금	0	
69,840,350	69,840,350	432300	실험실습비	0	

(단위 : 원)

차		관 (항) 목		대	
변	변	관	목	대	변
잔	합	코드	과	합	잔
액	계		목	계	액
51,447,000	51,447,000	432400	논문심사료	0	
2,504,134,203	2,504,134,203	432500	학생지원비	0	
807,723,476	807,723,476	433000	입시관리비	0	
371,671,520	371,671,520	433100	입시수당	0	
436,051,956	436,051,956	433200	입시경비	0	
123,918,351	123,918,351	440000	교육외비용	0	
110,916,160	110,916,160	441000	지급이자	0	
110,916,160	110,916,160	441100	지급이자	0	
13,002,191	13,002,191	442000	기타교육외비용	0	
13,002,191	13,002,191	442100	잡손실	0	
14,843,154,124	14,843,154,124	310000	<기본금대체액>	1,136,859,114	1,136,859,114
14,843,154,124	14,843,154,124	611000	각종적립금대체액	0	
0	0	621000	운영차액대체액	1,136,859,114	1,136,859,114
44,606,282,189	44,606,282,189		소	52,057,955,533	52,057,955,533
			계		
185,093,019,172	304,147,921,030		합	304,147,921,030	185,093,019,172
			계		

결 산 부 속 서 류



등록금심의위원회 회의록

일 시: 2023년 4월 14일(금) 오후 1시
장 소: 백주년기념관 2층 소회의실
위 원: 이병희(위원장), 류수현(부위원장), 박재영, 신종학, 임종성, 임채진, 정명진, 지준환, 형성만
첫 기 도: 임종성

제2차 등록금심의위원회 회의

1. 개회

위원장은 교직원 당연직위원, 학생대표 위원 및 외부전문가 위원의 동의를 받고 재적위원 과반수 이상의 출석요건을 충족하여 성원이 됨으로 개회를 선언함.

2. 2022학년도 교비회계 결산(안) 심의

위 원 장 : 지난 1월 4일 제1차 등록금심의위원회에 이어 제2차 위원회에 참석해준 위원들께 감사드립니다. 등록금심의위원회 회의록 공개(학교 홈페이지에 회의 개최일로부터 10일 이내)에 대해 설명하고 개인의 사생활 침해 여지가 있다고 판단되어 발언자의 실명을 공개하지 않기로 합의함. 또한 위원회 사무를 처리하기 위해 예산팀 안교진 직원을 간사로 선임함. 오늘 심의 내용중 2022학년도 결산서 보고 및 결의에 관한 내용으로 설명을 위해 실무책임자인 재무팀장을 초청위원으로 참석토록 제안 함.

위 원 1 : 재청함.

모든 위원들 : 전체위원 거수함.

위 원 장 : 2022학년도 교비회계 결산서에 대해 재무팀장이 보고 하도록 요청함.

재 무 팀 장 : 1) 총 자금규모는 등록금회계 64,231,853,027원, 비등록금회계 54,419,250,495원으로 내부거래 4,832,659,550원을 제외한 총 113,818,443,972원임.

2) 감가상각비 상당액 중 교육시설을 위한 건축기금적립으로 약 38억원을 적립함.

3) 미사용차기이월금은 학교기업 약 8억원을 포함한 약 144억원

4) 결산관련 주요내용으로

a. 등록금 수입

대학, 대학원 모두 전년 대비 동결, 전년대비 등록금 수입 전체 1,443,989,631원 증가

학부입학금 214,470,000원 감소(학생수 9명 감소)

대학원입학금 86,005,000원 증가(학생수 103명 증가)

학부수업료 228,492,009원 감소(학생수 77명 감소)

대학원수업료 1,099,352,757원 증가 (학생수 176명 증가)

단기수강료 701,593,883원 증가(한국어과정 및 체육문화센터 증가)

b. 국고사업수입(대학일자리센터 375,000,000원, 시간강사처우개선 150,422,200원,

국가교육근로장학 1,108,156,672원, 대학혁신지원사업 3,641,760,000원 등)

c. 국가장학금 수입(유형1 103.6억, 유형2 7.39억)

d. 임정혁기념관 공사 336,878,530원

5) 교육비 환원율에 대해 설명함(2022년 189.50%)

6) 자금계산서 수입 지출 현황 및 대차대조표, 운영계산서 설명함

위 원 3 : 건축기금을 언급하며 기숙사를 더 지을 수 있는지 질의함.

재 무 팀 장 : 기숙사가 타 대학에 비해(학생수 대비) 많음을 설명함.

3. 적립금 적립유형 변경(안) 심의

위 원 장 : 원금보존장학적립금에 대한 일부 변경 요청이 있음을 설명하고 재무팀장에게 설명을 요청함.

재 무 팀 장 : 이자율이 낮아 원금보존장학금의 실제 장학금의 의미가 퇴색되어 발전기금위원회를 통하여 승인된 건의 임의장학기금으로 변경을 하게됨을 설명함. 실 납부자 또는 납부자 가족을 통해 임의장학기금으로 변경허락받은 것을 설명함.

4. 차기이월금 결의

위 원 장 : 2022학년도 이월금은 2023학년도에 중앙도서관 리모델링, 대강당 리모델링, 기숙사 방음공사 등으로 사용할 것을 제안함.

재 무 팀 장 : 2022학년도 이월금이 예전보다 많았던 이유는 작년에 보상받은 왕숙지구 토지가 등록금회계에 속하여 이월금이 많았음을 설명함. 해당 이월금은 위원장의 제안 외에도 살렘관 건축에 용자받은 62억중 남아있는 원금을 정산하는데 사용할 예정임을 설명함. 또한 기타이월 5억4천여만원 또한 학생과 학생관련 예산으로 배정을 하여 진행될 예정임을 설명함.

위 원 1 : 학교측이 제안한 내용으로 사용하는 것에 대해 동의함.

모든 위원들 : 위원 1이 재청하고 전체위원 모두 거수하여 결의함.

5. 최종 결의

위 원 장 : 더 이상 공급하거나 의논 사항이 없으면 2022학년도 결산서 및 본 위원회 구성 및 운영 관련하여 의결할 것을 요청함.

예 산 팀 장 : 2022학년도 결산서 심의 및 승인 그리고 2022학년도 차기이월금은 2023학년도에 위와 같은 내용으로 사용할 것을 제안하고 동의함.

위 원 4 : 재청함.

위 원 장 : 가하다고 생각하는 위원께서는 거수로서 표해줄 것을 요청함.

모든 위원들이 거수함.

위 원 장 : 만장일치로 결의되었음을 선언함.

6. 회의 종료

위 원 장 : 2023학년도 제2차 등록금심의위원회 회의를 묵상기도로 종료함.

2023년 제2차 등록금심의위원회 출석 확인서

(2023년 4월 14일 13시, 장소: 백주년기념관 2층 소회의실)

위원장 이 병 희 

부위원장 류 수 현 _____

위원 박 재 영 _____

위원 신 종 학 _____

위원 임 종 성 

위원 임 채 진 임채진

위원 정 명 진 정명진

위원 지 준 환 지준환

위원 형 성 민 _____

2023년 제2차 등록금심의위원회 의결 확인서

본인은 2023년 제2차 등록금심의위원회 안건과 관련하여
아래와 같이 심의·의결에 동의합니다.

안건 1. 2022학년도 교비회계 결산서(안) ----- 원안 의결

안건 2. 적립금 유형변경(안) ----- 원안 의결

안건 3. 미사용 차기이월금 ----- 원안 의결

2023년 04월 14일

소 속 : 총동문회 회장

성 명 : 임종성 

2023년 제2차 등록금심의위원회 의결 확인서

본인은 2023년 제2차 등록금심의위원회 안건과 관련하여
아래와 같이 심의·의결에 동의합니다.

안건 1. 2022학년도 교비회계 결산서(안) ----- 원안 의결

안건 2. 적립금 유형변경(안) ----- 원안 의결

안건 3. 미사용 차기이월금 ----- 원안 의결

2023년 04월 14일

소 속 : 기획처장(위원장)

성 명 : 이 병 희

2023년 제2차 등록금심의위원회 의결 확인서

본인은 2023년 제2차 등록금심의위원회 안건과 관련하여
아래와 같이 심의·의결에 동의합니다.

안건 1. 2022학년도 교비회계 결산서(안) ----- 원안 의결

안건 2. 적립금 유형변경(안) ----- 원안 의결

안건 3. 미사용 차기이월금 ----- 원안 의결

2023년 04월 14일

소 속 : 예산팀장

성 명 : 김대진

2023년 제2차 등록금심의위원회 의결 확인서

본인은 2023년 제2차 등록금심의위원회 안건과 관련하여
아래와 같이 심의·의결에 동의합니다.

안건 1. 2022학년도 교비회계 결산서(안) ----- 원안 의결

안건 2. 적립금 유형변경(안) ----- 원안 의결

안건 3. 미사용 차기이월금 ----- 원안 의결

2023년 04월 14일

소 속 : 학생대표

성 명 : 이준호

2023년 제2차 등록금심의위원회 의결 확인서

본인은 2023년 제2차 등록금심의위원회 안건과 관련하여
아래와 같이 심의·의결에 동의합니다.

안건 1. 2022학년도 교비회계 결산서(안) ----- 원안 의결

안건 2. 적립금 유형변경(안) ----- 원안 의결

안건 3. 미사용 차기이월금 ----- 원안 의결

2023년 04월 14일

소 속 : 학생대표

성 명 : 임채진



대학평의원회 회의록(01)

일 시 : 2023년 4월 14일(금) 10시00분
장 소 : 백주년기념관 소회의실
위 원 : 정광호(위원장), 신동석(서기), 김기석, 김상훈, 김현영, 류재권, 박일훈, 서경현, 임종성, 임채진, 지준환, 최성숙, 황윤정
첫 기 도 : 김기석

제1차 대학평의원회 회의

1. 개회

의장이 교수대표(1명), 직원대표(2명), 학생대표(2명), 조교위원, 동문위원, 외부위원 (각1명) 등 재적위원 과반수가 참석하여 회의개최 성원이 됨에 따라 2023학년도 제1차 대학평의원회 개회를 선언함

의 장 : 금일에 회의 안건을 간략히 설명함

- 안건 01. 직전회의록 승인
- 안건 02. 2022학년도 결산서 자문
- 안건 03. 적립금 유형변경 자문

2. 직전회의록 승인

의 장 : 직전회의록에 대한 승인 제안을 요청함

서 기 : 직전회의록 승인을 제안하며 반기로 동의함

의 장 : 재청여부를 위원들에게 질문함

위 원 1 : 재청함

서 기 : 직전회의록 결의사항에 대해 설명함

의 장 : 설명에 대한 질문을 위원들에게 요청함

위 원 들 : (질문없음)

의 장 : 더 이상 의견이나 이견이 없으면 안건에 대한 승인을 요청함

위 원 들 : 승인함

3. 2022학년도 결산서(안) 자문

서 기 : 2022학년도 결산서(안) 자문을 제안하며 반기로 동의함

의 장 : 재청여부를 위원들에게 질문함

위 원 3 : 재청함

의 장 : 2022학년도 결산서(안) 설명을 요청함

재무팀장 : 2022학년도 교비회계 결산서 관련하여 등록금회계 자금규모 ***억원 비등록금 회계 ***억원이며, 내부거래 **원으로

교비회계 총자금 규모는 *,***억원임

미사용 차기이월금은 등록금 예산 *억, 결산 **억이며, 비등록금 예산 ***억, 결산 **억임

2022학년도 결산관련 주요 내용은 아래의 내용을 설명함

1) 등록금 - 대학, 대학원 모두 전년 대비 동결. 전년대비 등록금수입 전체 *,***,***,***원 증가

학부입학금 ***,***,***원 감소

대학원입학금 **,***,****원 증가

학부수업료 ***,***,***원 감소

대학원 수업료*,***,***,***원 증가

단기수강료 ***,***,***원 증가

2) 국고사업 - 대학혁신지원사업 *,***,***,***원 국가교육근로장학 *,***,***,***원

SW중심대학 *,***,***,***원 K-move 스쿨지원사업 **,***,***원

대학일자리 센터 ***,***,***원 입학감축대응지원 ***,***,***원

시간강사처우개선 ***,***,***원 Maker Space **,***,***원

3) 국가장학금 - 국가장학금 유형1은 ***.억(2021년은 **.억), 유형2는 *.***억(2021년은 **.억)이 각각 입금되어 장학금으로 지급

4) 적립금- 임정학기념관 공사 - ***,***,***원 공사비를 건축기금으로 집행

교육비환원율은 2021학년도 170.92%에서 2022학년도 189.5%로 향상됨

의 장 : 위원들에게 질문을 요청함

위 원 1 : 미사용차기이월금에 대한 법적기준을 준수하고 있는지 문의함

재무팀장 : 사립학교법 등에서 규정한 잉여금 처리원칙에 따라 2018학년도 이후부터 1% 이내로 준수하고 있음. 비등록금 회계 차기 이월금 제한이 없으며, 2022학년도 비등록금 회계 토지보상금에 대해 이월하였음을 설명함

의 장 : 더 이상 의견이나 이견이 없으면 안건에 대한 자문 승인을 요청함

위 원 들 : 승인함

3. 적립금 유형변경(안) 자문

서 기 : 적립금 유형변경(안) 자문을 제안하며 받기로 동의함

의 장 : 재청여부를 위원들에게 질문함

위 원 2 : 재청함

의 장 : 적립금 유형변경(안)에 대한 설명을 대외협력팀장에게 요청함

대외협력팀장 : 원금보존 장학금을 임의 장학금으로 변경함(*아래표로 안건의 내용을 대신함)

기금구분	구분	재무실-원금보존 장학금	대외국제처-원금 보존 장학금	원금차액	비고
원금	종립장학금(원금)-양**	** , ** , **	** , ** , **	* , ** , **	원금차액변경
원금	최** , 한** 장학금(원금)	** , ** , **	** , ** , **	* , ** , **	원금차액변경
원금	응탁응조현조(원금)-김**	** , ** , **	** , ** , **	-** , ** , **	원금차액변경
원금	직원장학금	** , ** , **		** , ** , **	전액변경
원금	제자사랑장학금	** , ** , **		** , ** , **	전액변경
원금	태성장학금-양**	** , ** , **		** , ** , **	전액변경
원금	은성장학금-이**	** , ** , **		** , ** , **	전액변경
원금	홍명기장학금	** , ** , **		** , ** , **	전액변경
원금	마게도냐장학금	** , ** , **		** , ** , **	전액변경
원금	천보-대여	** , ** , **		** , ** , **	전액변경
원금	천보-유**	** , ** , **		** , ** , **	전액변경
원금	천보-차**	** , ** , **		** , ** , **	전액변경
원금	천보-오**	* , ** , **		* , ** , **	전액변경
원금	천보-차**	** , ** , **		** , ** , **	전액변경
원금	천보-이**	* , ** , **		* , ** , **	전액변경
원금	표래만장학금	** , ** , **		** , ** , **	전액변경
원금(신학)	이** , 임** -정**	** , ** , **		** , ** , **	전액변경
원금(신학)	표래만장학금-신학	** , ** , **		** , ** , **	전액변경
원금	김** , 전** 장학금	** , ** , **		** , ** , **	전액변경
				* , ** , **	

의 장 : 위원들에게 질문을 요청함

위 원 들 : (질문없음)

의 장 : 더 이상 의견이나 이견이 없으면 안건에 대한 자문 승인을 요청함

위 원 들 : 승인함

4. 회의 종료

의 장 : 2022학년도 제4차 대학평의원회 회의종료를 선언함

끝 기 도 : 묵상

위	원	김	기	석	<u>김기석</u>
위	원	김	상	훈	<u>김상훈</u>
위	원	김	현	영	_____
위	원	류	재	권	_____
위	원	박	일	호	_____
위	원	서	경	현	<u>서경현</u>
위	원	신	동	석	<u>신동석</u>
위	원	임	종	성	<u>임종성</u>
위	원	임	채	진	<u>임채진</u>
위	원	정	광	호	<u>정광호</u>
위	원	지	준	환	<u>지준환</u>
위	원	최	성	숙	<u>최성숙</u>
위	원	황	윤	정	_____

결산 제출 보고 서식

1 법인명(학교명) : 삼육대학교

※ 법인 내 설치 학교가 2개 이상일 경우, 학교별 보고 서식 각각 작성 필요

2-1 자료 작성자

소속	부서	직위	성명	전화번호	서명(인)
법인	법인실	주임	유대윤	02-3299-5285	
학교	재무처	과장	최형규	02-3399-3442	

2-2 자료 확인자

소속	부서	직위	성명	전화번호	서명(인)
법인	법인실	법인사무처장	신종학	02-3299-5287	
	감사		은기호	010-8326-2111	
	감사		전영준	010-8708-2132	
학교	재무처	팀장	박창선	02-3399-3441	

3 2022회계연도 결산 제출 서류 체크리스트 (√ 표기)

※ 「사학기관 재무·회계 규칙에 대한 특례규칙」 제39조 및 제41조 참고

구분	법인회계				학교회계				
	서류 목록	제출	미제출 사유		서류 목록	제출	미제출 사유		
			해당없음	미제출			해당없음	미제출	
1	일반회계 결산서 (부속명세서 포함)	v			교비회계 결산서 (부속명세서 포함)	교비회계	v		
						등록금회계	v		
						비등록금회계	v		
2	수익사업회계 결산서	v			부속병원 결산서		v		
3	합산재무제표	v			학교기업회계 결산서	v			
4	이사회회의록 사본	v			등록금심의회회의록 사본	v			
					대학평의회회의록 사본	v			
5	내부 감사보고서 (※ 법인에서 총괄 제출)					v			
6	외부 감사보고서 (※ 법인에서 총괄 제출)					v			

※ 본·분교 대학 ⇒ 본교·분교 재무제표 및 본·분교 통합된 재무제표도 제출

④ 「2023년도 사립대학 재정진단」 재정지표 체크리스트

- 학교명 : 삼육대학교

(단위 : 원)

재무제표	지표번호	지표명	코드번호	결산 값
자금 계산서	①	운영수입 (a+b+c+d)		84,106,118,331
		(a)등록금및수강료수입	5100	48,559,421,303
		(b)전입및기부수입	5200	27,718,266,718
		(c)교육부대수입	5300	4,995,526,573
		(d)교육외수입	5400	2,832,903,737
		운영지출 (a+b+c+d+e)		78,630,548,765
		(a)보수	4100	35,119,464,820
		(b)관리운영비	4200	12,914,947,063
		(c)연구학생경비	4300	30,472,007,772
		(d)교육외비용	4400	124,129,110
		(e)전출금	4500	0
	②	학생직접수입 (a+b+c)		57,331,883,113
		(a)학부수업료 (계절학기 수업료 포함)	5113	39,508,485,031
		(b)국가장학금 (교육부(5231)의 세목)	-	17,062,010,218
		(c)예금이자	5411	761,387,864
		학생직접지출 (a+b+c+d+e)		28,597,603,875
		(a)교외장학금	4321	13,975,862,301
		(b)교내장학금	4322	9,739,839,783
		(c)실험실습비	4323	870,678,852
		(d)학생지원비	4325	4,011,222,939
		(e)기타학생경비	4329	
	③	미사용차기이월자금 (A - B)		
		기말유동자산 (A =a+b)		36,774,079,772
		(a)유동자금	1110	31,801,971,523
		(b)기타유동자산	1120	4,972,108,249
		기말유동부채 (B = a+b+c)		22,348,840,093
(a)예수금		2120	289,434,719	
(b)선수금		2130	19,754,645,142	
(c)기타유동부채		2140	2,304,760,232	
④	수업료수입 (a+b)		46,043,429,618	
	(a)학부수업료 (계절학기 수업료 포함)	5113	39,508,485,031	
	(b)대학원수업료 (계절학기 수업료 포함)	5114	6,534,944,587	
대차 대조표	⑤	임의적립금 계 (a+b+c+d+e)		32,743,599,677
		(a)임의연구적립금	3162	398,572,284
		(b)임의건축적립금	3163	12,533,035,406
		(c)임의장학적립금	3164	5,646,102,378
		(d)임의퇴직적립금	3165	567,630,533
		(e)임의특정목적적립금	3166	13,598,259,076
	⑥	부채합계 (a-b-c+d)		7,048,314,951
		(a)유동부채	2100	23,248,840,093
		(b)등록금선수금	2131	17,395,676,622
		(c)기타선수금	2139	2,358,968,520
		(d)고정부채	2200	3,554,120,000
순자산 (a-b)			136,170,460,448	
(a)기본금		3100	160,834,040,905	
(b)출연기본금	3110	24,663,580,457		

※ 각 지표의 산출식은 상기 기재된 계정과목별 산식 참고 예) 부채합계 = 유동부채 - 등록금선수금 + 고정부채

2022 학년도 결산서

삼육대학교 학교기업 SU-Edumi

목 차

1. 재무상태표		3
2. 운영계산서		7
3. 자금계산서		11
자금계산서 수입의부		13
자금계산서 지출의부		17
4. 부속명세서		29
01) 현금성자산 및 단기금융상품 명세서		30
02) 선급금 명세서		31
03) 미수금 명세서		32
04) 미수금(대급금) 명세서		33
05) 선급법인세 명세서		34
06) 고정자산 명세서		35
07) 고정자산 국고차감명세서		36
08) 고정자산 감가상각누계액명세서		37
09) 재고자산 명세서		38
10) 예수금 명세서		39
11) 일반예수금 명세서		40
12) 미지급금 명세서		41
13) 기본금 명세서		42
5. 부속서류		43

재무상태표

삼육대학교 학교기업 SU-Edumi

재 무 상 태 표

(당기 : 2023년 2월 28일 현재)
(전기 : 2022년 2월 28일 현재)

1. 자 산

(단위 : 원)

과 목		당 기		전 기	
관, 항	목	금 액		금 액	
유동자산			666,306,791		716,225,271
당좌자산			666,306,791		716,225,271
	현금및 현금성자산	485,161,650		543,783,601	
	단기금융상품	150,000,000		150,000,000	
	선급금	-		-	
	미수금	2,500,120		1,454,012	
	부가세대급금	274,526		884,975	
	외상매출금	28,606,236		21,079,365	
	(대손충당금)	(1,285,711)		(1,380,332)	
	선급법인세	1,049,970		403,650	
재고자산			0		0
	재고자산	0		0	
비유동자산			113,861,490		132,671,288
투자자산			0		0
	투자자산	0		0	
유형자산			10,710,157		9,039,955
	기계기구	415,958,293	9,672,993	459,872,836	7,163,948
	(기계기구차감)	(96,000)		(117,000)	
	(감가상각누계액)	(406,189,300)		(452,591,888)	
	집기비품	47,849,892	1,037,164	47,849,892	1,876,007
	(집기비품차감)	(6,000)		(6,000)	

과 목		당 기		전 기	
관, 항	목	금 액		금 액	
	(감가상각누계액)	(46,806,728)		(45,967,885)	
무형자산			5,651,333		8,131,333
	무형자산	446,781,187		446,781,187	
	(무형자산차감)	(16,000)		(16,000)	
	(감가상각누계액)	(441,113,854)		(438,633,854)	
기타 비유동자산			97,500,000		115,500,000
	장기외상매출금	97,500,000		115,500,000	
자 산 총 계			780,168,281		848,896,559

2. 부채와 기본금

(단위 :원)

과 목		당 기		전 기	
관, 항	목	금	액	금	액
부 채			27,736,833		17,273,930
유동부채			27,736,833		17,273,930
	일반 예수금	867,590		1,034,470	
	제세 예수금	0		0	
	부가세예수금	4,869,243		15,689,460	
	기타예수금	0		0	
	선 수 금	0		0	
	미지급금	22,000,000		550,000	
비유동부채			0		0
	퇴직급여충당부채	0		0	
		0		0	
	고유목적사업준비금	0		0	
기본금			752,431,448		831,622,629
출연기본금			775,887,700		775,887,700
	교비회계출연기본금	775,887,700		775,887,700	
운영차액			(23,456,252)		55,734,929
	전기이월운영차액	55,734,929		(29,082,077)	
	당기운영차손익	(79,191,181)		84,817,006	
부 채 와 기 본 금 총 계			780,168,281		848,896,559

운 영 계 산 서

삼육대학교 학교기업 SU-Edumi

운 영 계 산 서

(당기 : 2022년 3월1일부터 2023년 2월28일까지)

(전기 : 2021년 3월1일부터 2022년 2월28일까지)

(단위 : 원)

과 목		당 기		전 기	
관, 항	목	금	액	금	액
매출액			162,776,222		433,190,179
	콘텐츠매출수입	162,776,222		433,190,179	
	전산유통매출수입	-		-	
	기타매출수입	-		-	
매출원가			75,830,096		133,914,302
매출총이익			86,946,126		299,275,877
판매비와 관리비			162,618,045		210,457,276
	특별장사료	-		-	
	조교인건비	-		-	
	직원급여	108,218,560		148,777,013	
	직원상여금	-		-	
	직원제수당	-		-	
	임시직인건비	1,662,540		-	
	지원인력인건비	-		-	
	직원법정부담금(4대보험)	11,712,065		15,023,740	
	퇴직급여	14,464,100		9,418,650	
	감가상각비	7,485,798		6,297,898	
	무형자산상각비	2,480,000		212,635	
	대손상각비	1,285,711		1,380,332	
	장비관리비	-		-	
	보험료	-		-	
	리스및임차료	1,920,000		1,920,000	
	기타시설관리비	-		-	
	여비교통비	18,272		41,909	

(단위 : 원)

과 목		당 기		전 기	
관, 항	목	금	액	금	액
	소모품비	1,317,000		8,420,882	
	인쇄출판비	111,420		5,622,500	
	통신비	-		-	
	전기·수도료	-		-	
	세금과공과	108,000		428,630	
	지급수수료	4,398,459		6,265,736	
	복리후생비	4,582,754		4,846,444	
	교육훈련비	-		150,000	
	일반용역비	1,148,500		1,148,500	
	업무추진비	-		-	
	홍보비	-		-	
	회의비	1,543,848		439,097	
	행사비	-		-	
	기타운영비	-		-	
	위원회운영비	-		-	
	물류유통비	161,018		63,310	
	수선비	-		-	
	예비비	-		-	
영업이익			(75,671,919)		88,818,601
영업외수익			8,234,563		4,388,285
	기부금수입	-		-	
	국고보조금수입	-		-	
	이자수익	6,854,225		2,660,158	
	전기오류수정이익	-		-	
	대손충당금환입	1,380,332		1,728,110	
	유형자산처분이익	-		-	
	잡수입	6		17	
	기타수입(전기수정이익)	-		-	

(단위 : 원)

과 목		당 기		전 기	
관, 항	목	금	액	금	액
영업외비용			11,753,825		8,389,880
	학생지원경비	11,719,825		8,389,880	
	유형자산처분손실	34,000		-	
	전기오류수정손실	-		-	
	고유목적사업준비금전입액	-		-	
경상이익			(79,191,181)		84,817,006
특별이익			0		0
	특별이익	-		-	
특별손실			0		0
	특별손실	-		-	
법인세차감전 순이익			(79,191,181)		84,817,006
법인세비용			0		0
당기운영차손익			(79,191,181)		84,817,006

자 금 계 산 서

삼육대학교 학교기업 SU-Edumi

2022학년도 자금계산서(총괄표)

(2022년 3월 1일부터 2023년 2월 28일까지)

학교기업 SU-Edumi

(단위 : 원)

수 입						지 출					
구분(관)	구분(항)	예산	결산	증감액	%	구분(관)	구분(항)	예산	결산	증감액	%
손익계정수입		153,973,000	171,010,785	17,037,785	0.2	손익계정지출		235,435,000	240,202,168	4,767,168	0.3
	매출액	148,686,000	162,776,222	14,090,222	0.2		재료매입	1,200,000	-	(1,200,000)	0.0
	영업외수익	5,287,000	8,234,563	2,947,563	0.0		인건비지출액	134,223,000	136,057,265	1,834,265	0.2
							제조경비지출액	73,580,000	75,830,096	2,250,096	0.1
							판매와관리비	14,712,000	16,594,982	1,882,982	0.0
							영업외비용	11,720,000	11,719,825	(175)	0.0
							예비비	-	-	0	0.0
자산변동수입		-	18,000,000	18,000,000	0.0	자산변동지출		9,190,000	9,190,000	0	0.0
	고정자산매각수입	-	-	0	0.0		고정자산취득지출	9,190,000	9,190,000	0	0.0
	투자자산매각수입	-	-	0	0.0		기타자산지출	-	-	0	0.0
	기타자산수입	-	18,000,000	18,000,000	0.0						
부채변동수입		-	-	0	0.0	부채변동지출		14,709,000	-	(14,709,000)	0.0
	차입금수입	-	-	0	0.0		차입금상환	-	-	0	0.0
	기타부채유입	-	-	0	0.0		기타부채	14,709,000	-	(14,709,000)	0.0
기본금변동수입		-	-	0	0.0	기본금변동지출		-	-	0	0.0
	출연기본금수입	-	-	0	0.0		출연기본금반환	-	-	0	0.0
							목적사업전출금	-	-	0	0.0
미사용전기이월자금		610,083,000	698,951,341	88,868,341	0.8	미사용전기이월자금		504,722,000	638,569,958	133,847,958	0.7
	기초유동자산	610,083,000	716,225,271	106,142,271	0.8		기말유동자산	504,722,000	666,306,791	161,584,791	0.8
	기초유동부채	-	17,273,930	17,273,930	0.0		기말유동부채	-	27,736,833	27,736,833	0.0
자금수입총계		764,056,000	887,962,126	123,906,126	100.0	자금지출총계		764,056,000	887,962,126	123,906,126	100.0

수입의 부

삼육대학교 학교기업 SU-Edumi

자 금 계 산 서

(2022년 3월 1일부터 2023년 2월 28일까지)

1. 수입

(단위 : 원)

과 목			예산	결 산	증감액	산출기초
관	항	목				
손익계정수입			153,973,000	171,010,785	17,037,785	
	매출액		148,686,000	162,776,222	14,090,222	
		컨텐츠매출수입	148,686,000	162,776,222	14,090,222	
		기타 매출 수입	-	-	0	
		전산유통매출수입	-	-	0	
		영업외수익	5,287,000	8,234,563	2,947,563	
	영업외수익	일반기부금	-	-	0	
		국고보조금	-	-	0	국고보조금및 국고예금이자
		예금이자	5,287,000	6,854,225	1,567,225	
		투자자산처분이익	-	1,380,332	1,380,332	
		유형자산처분이익	-	-	0	
		잡 수입	-	6	6	
		전기오류수정이익	-	-	0	
		기타수입	-	-	0	

과 목			예산	결 산	증감액	산출기초
관	항	목				
자산변동수입			-	18,000,000	18,000,000	
	고정자산매각수입		-	-	0	
		기계기구매각대	-	-	0	
		집기비품매각대	-	-	0	
		차량운반구매각대	-	-	0	
		무형고정자산매각대	-	-	0	
		재고자산매각대	-	-	0	
		투자자산매각수입	-	-	0	
	기타자산수입	투자자산 처분액		-	0	
			-	18,000,000	18,000,000	
		전신전화보증금회수		-	0	
		임차보증금회수		-	0	
		장기대여금회수			0	
		기타자산수입	-	18,000,000	18,000,000	
					0	
부채변동수입			-	-	0	
	차입금수입		-	-	0	
		단기차입금차입			0	
		장기차입금차입			0	
	기타부채유입		-	-	0	
		임대보증금수입			0	
기타고정부채수입		-	-	0		

과 목			예산	결 산	증감액	산출기초
관	항	목				
기본금변동수입			-	-	0	
	출연기본금수입		-	-	0	
		출연기본금수입	0	-	0	
					0	
미 사 용 전기이월자금			610,083,000	698,951,341	88,868,341	
	기초유동자산		610,083,000	716,225,271	106,142,271	
		유동자금	597,462,000	543,783,601	(53,678,399)	전기이월액
		국고보조금예금차감			0	
		단기금융상품		150,000,000	150,000,000	
		선급금	-	-	0	
		미수금(일반)	1,454,000	1,454,012	12	
		미수금(부가세대급금)	694,000	884,975	190,975	
		미수금(외상매출금)	-	21,079,365	21,079,365	
		선급법인세	10,473,000	403,650	(10,069,350)	
		(대손충당금)	-	(1,380,332)	(1,380,332)	
		재고자산	-	-	0	
					0	
		기초유동부채		-	17,273,930	17,273,930
	일반예수금(건강등)		-	1,034,470	1,034,470	
	제세예수금(갑근세등)		-	0	0	
	부가세예수금		-	15,689,460	15,689,460	
	기타예수금		-		0	
	선수금		-		0	
	미지급금		-	550,000	550,000	
기타유동부채	-			0		
			-	0		
자 금 수 입 총 계			764,056,000	887,962,126	123,906,126	

지출의 부

삼육대학교 학교기업 SU-Edumi

자 금 계 산 서

(2022년 3월 1일부터 2023년 2월 28일까지)

2. 지 출

(단위 : 원)

과 목			예산	결 산	증감액	산출기초
관	항	목				
손익계정지출			235,435,000	240,202,168	4,767,168	
		재료매입	1,200,000	-	(1,200,000)	
		당기원재료매입액	1,200,000	-	(1,200,000)	
		당기부재료매입액			0	
		당기기타재료매입액			0	
		인건비지출액	134,223,000	136,057,265	1,834,265	
		직원급여	107,286,000	108,218,560	932,560	
		직원상여금	-	-	0	
		직원제수당	-	-	0	
		임시직인건비	1,663,000	1,662,540	(460)	
		지원인력인건비	-	-	0	
		직원법정부담금(4보험)	11,134,000	11,712,065	578,065	
		퇴직급여지급액	14,140,000	14,464,100	324,100	
					0	
		제조경비지출액 (매출비용)	73,580,000	75,830,096	2,250,096	
		교재구입및개발(도서원가)	-	-	0	
		여비교통비	-	-	0	
		통신비	-	-	0	
		수선비	-	-	0	
		교육훈련비	-	-	0	
		도서인쇄비	-	-	0	
		회의비	-	-	0	
		소모품비	-	-	0	
		지급수수료	3,456,000	3,456,486	486	
	외주제작비	50,000,000	50,000,000	0		

과 목			예산	결 산	증감액	산출기초
관	항	목				
		물류유통비	-	-	0	
		일반용역비	16,150,000	16,000,000	(150,000)	
		교육과정개발비	-	-	0	
		제품비	-	-	0	
		잡비	-	-	0	
		홍보비	-	-	0	
		인건비및노임	3,974,000	3,973,610	(390)	
		복리후생비	-	-	0	
		시설관리비	-	-	0	
		강사비	-	2,400,000	2,400,000	
		업무추진비	-	-	0	
		유산균	-	-	0	
		세금과공과	-	-	0	
	판매와관리비		14,712,000	16,594,982	1,882,982	
		장비관리비	-	-	0	
		보험료	-	-	0	
		리스및임차료	1,968,000	1,920,000	(48,000)	
		기타시설관리비	-	-	0	
		여비교통비	18,000	18,272	272	
		소모품비	2,915,000	1,317,000	(1,598,000)	
		인쇄출판비	36,000	111,420	75,420	
		통신비	-	-	0	
		전기·수도료	-	-	0	
		세금과공과	-	108,000	108,000	
		지급수수료	3,498,000	4,398,459	900,459	
		복리후생비(기타)	3,782,000	4,582,754	800,754	
		교육훈련비	-	-	0	
		일반용역비	1,149,000	1,148,500	(500)	

과 목			예산	결 산	증감액	산출기초
관	항	목				
		업무추진비	-	-	0	
		홍보비	-	-	0	
		회의비	1,185,000	1,543,848	358,848	
		행사비	-	-	0	
		기타운영비	-	-	0	
		위원회운영비	-	-	0	
		물류유통비	161,000	161,018	18	
		수선비		-	0	
		대손상각비		1,285,711	1,285,711	
		영업외비용	11,720,000	11,719,825	(175)	
	잡손실	-	5	5		
	현장실습비(학생지원)	11,720,000	11,719,820	(180)		
	유형자산 처분손실			0		
	지급이자			0		
	전기오류수정손실		-	0		
	전기오류수정손실	-	-	0		
	전기오류수정손실			0		
예비비		-	-	0		
	예비비		-	-	0	
	예비비		-	-	0	
자산변동지출		9,190,000	9,190,000	0		
	고정자산취득	9,190,000	9,190,000	0		
	지 출					
	토지매입비	-		0		
	건물매입비	-		0		
	기계기구매입비	9,190,000	9,190,000	0		
	집기비품매입비	-	-	0		
	차량운반구매입비	-		0		
	공구와기구매입비			0		
	소프트웨어취득비			0		
	무형고정자산취득비		-	0		
				0		

과 목			예산	결 산	증감액	산출기초
관	항	목				
	기타자산지출		-	-	0	
		임차보증금지출	-		0	
		장기대여금지출	-		0	
		기타자산지출	-		0	
부채변동지출			14,709,000	-	(14,709,000)	
	차입금상환		-	-	0	
		단기차입금상환			0	
		장기차입금상환			0	
	기타부채		14,709,000	-	(14,709,000)	
		임대보증금환급			0	
		기타고정부채의상환	14,709,000		(14,709,000)	
			-		0	
기본금변동지출			-	-	0	
	출연기본금반환		-	-	0	
		출연기본금반환	-	-	0	
	목적사업전출금		-	-	0	
		고유목적사업준비금전출	-	-	0	준비금 현금전출액
미 사 용 차기이월자금			504,722,000	638,569,958	133,847,958	
	기말유동자산		504,722,000	666,306,791	161,584,791	
		유동자금	503,912,000	635,161,650	131,249,650	차기이월자금
		선급금		-	0	
		미수금		2,500,120	2,500,120	
		부가세대급금		274,526	274,526	
		외상매출금	-	28,606,236	28,606,236	
		선급법인세	810,000	1,049,970	239,970	
		(대손충당금)	-	(1,285,711)	(1,285,711)	
		재고자산	-	-	0	

과 목			예산	결 산	증감액	산출기초
관	항	목				
	기말유동부채		-	27,736,833	27,736,833	
		일반예수금(건강등)	-	867,590	867,590	
		제세예수금(갑근세등)		0	0	
		부가세예수금	-	4,869,243	4,869,243	
		기타예수금		-	0	
		선수금		-	0	
		미지급금	-	22,000,000	22,000,000	
		기타유동부채	-	-	0	
자 금 지 출 총 계			764,056,000	887,962,126	123,906,126	

합계잔액시산표

(2022년 3월 1일부터 2023년 2월 28일까지)

학교기업

(단위 : 원)

차		계정과목	대	
변	합		변	합
잔액	계		계	잔액
1,675,681,874	2,253,824,523	자 산	1,473,656,242	895,513,593
667,592,502	1,121,560,065	유 동 자 산	455,253,274	1,285,711
485,161,650	739,992,005	현금성자산 (현금 및 예금)	254,830,355	
		국고보조금예금차감		
150,000,000	300,000,000	단기금융상품	150,000,000	
		선급금		
2,500,120	4,453,757	미수금 (미수금 일반)	1,953,637	
274,526	9,327,133	미수금 (부가세대급금)	9,052,607	
28,606,236	64,953,218	미수금 (외상매출금)	36,346,982	
	1,380,332	대손충당금 (외상매출금)	2,666,043	1,285,711
		가지급금		
1,049,970	1,453,620	선급법인세	403,650	
0	0	재 고 자 산	0	
		- 도서 OWG-1	-	
		- 도서 OWG-2	-	
		- 도서 OWG-3	-	
		- 복합발효유산균	-	
		- ESP 도서 (LiveABC)	-	
		- 투자자산 (출자금)	-	

차 변		계정과목	대 변	
잔액	합계		합계	잔액
910,589,372	1,016,764,458	고정자산	1,000,402,968	894,227,882
415,958,293	522,133,379	기계기구	512,460,386	406,285,300
415,958,293	469,062,836	기계기구(학교기업)	53,104,543	
	21,000	국고보조금기계기구차감	117,000	96,000
	53,049,543	기계기구감가상각누계액	459,238,843	406,189,300
47,849,892	47,849,892	집기비품	46,812,728	46,812,728
47,849,892	47,849,892	집기비품(학교기업)		
		국고보조금집기비품차감	6,000	6,000
		집기비품감가상각누계액	46,806,728	46,806,728
446,781,187	446,781,187	무형고정자산	441,129,854	441,129,854
446,781,187	446,781,187	무형고정자산(학교기업)		
		국고보조금무형자산차감	16,000	16,000
		무형고정자산감가상각누계액	441,113,854	441,113,854
97,500,000	115,500,000	기타비유동자산	18,000,000	0
97,500,000	115,500,000	미수금(장기외상매출금)	18,000,000	
0	41,106,773	<부채>	68,843,606	27,736,833
0	41,106,773	유동부채	68,843,606	27,736,833
	9,977,145	일반예수금(건강, 국민, 고용)	10,844,735	867,590
	3,481,510	제세예수금(갑근세, 주민세)	3,481,510	0
	27,097,848	제세예수금(부가세예수금)	31,967,091	4,869,243
		기타예수금		
		기타선수금		
	550,270	미지급금	22,550,270	22,000,000
		가수금		
	0	고정부채	0	0
		퇴직급여충당금		
		고유목적사업준비금		

차 변		계정과목	대 변	
잔액	합계		합계	잔액
0	0	< 기본금 >	831,622,629	831,622,629
		기타 기본금 출자금		
		교비회계출연기본금	775,887,700	775,887,700
	0	전기이월운영차액	55,734,929	55,734,929
		전기오류수정이익		
1,675,681,874	2,294,931,296	소계	2,374,122,477	1,754,873,055
	0	< 영업외수입 >	8,234,563	8,234,563
		일반기부금		
		(기타)국고보조금		
		예금이자	6,854,225	6,854,225
		대손충당금환입	1,380,332	1,380,332
		유형자산처분이익		
		잡수입	6	6
		기타수입, 전기수정이익		
	0	< 매출 >	162,776,222	162,776,222
		컨텐츠매출수입	162,776,222	162,776,222
		기타매출수입		
		전산유통매출수입		
162,618,045	162,618,045	< 판매및관리운영비 >	0	
		특별강사료		
		조교인건비		
108,218,560	108,218,560	직원급여		
-		직원상여금		
-		직원제수당		
1,662,540	1,662,540	임시직인건비		
		지원인력인건비		
11,712,065	11,712,065	직원법정부담금(4대보험)		
14,464,100	14,464,100	퇴직급여		
		퇴직총당금전입액		

차 변		계정과목	대 변	
잔액	합계		합계	잔액
7,485,798	7,485,798	(유형) 감가상각비		
2,480,000	2,480,000	(무형) 감가상각비		
1,285,711	1,285,711	대손상각비		
		장비관리비		
		보험료		
1,920,000	1,920,000	리스 및 임차료		
		기타시설관리비		
18,272	18,272	여비교통비		
1,317,000	1,317,000	소모품비		
111,420	111,420	인쇄출판비		
		통신비		
		전기·수도료		
108,000	108,000	세금과공과		
4,398,459	4,398,459	지급수수료		
4,582,754	4,582,754	복리후생비(기타)		
0	0	교육훈련비		
1,148,500	1,148,500	일반용역비		
		업무추진비		
		홍보비		
1,543,848	1,543,848	회의비		
		행사비		
		기타운영비		
		위원회운영비		
161,018	161,018	물류유통비		
		수선비		
		예비비		

차 변		계정과목	대 변	
잔액	합계		합계	잔액
11,753,825	11,753,825	< 영업외비용 >	0	
5	5	< 잡손실 >		
34,000	34,000	< 유형자산처분손실 >		
-		< 전기오류수정손실 >		
-		< 고유목적사업준비금전입액 >		
11,719,820	11,719,820	< 학생지원경비 >	-	
		실습재료비		
11,719,820	11,719,820	실습교육인건비		
		현장실습식비		
		실습교보재구입비		
		현장실습강사비		
		실습원고료및인쇄비		
		현장실습장학금		
		실습실유지관리비		
		실습학생지원비		
		실습실장비수선비		
		실험실습비		
75,830,096	75,830,096	< 제조경비 / 매출원가 >	0	
		교재구입및개발(도서원가)		
		여비교통비		
		통신비		
		수선비		
		교육훈련비		
		도서인쇄비		
		회의비		
0	0	소모품비		

차 변		계 정 과 목	대 변	
잔 액	합 계		합 계	잔 액
3,456,486	3,456,486	지 급 수 수 료		
50,000,000	50,000,000	외 주 제 작 비		
		물 류 유 통 비		
16,000,000	16,000,000	일 반 용 역 비		
		교 육 과 정 개 발 비		
		제 품 비		
		잡 비		
		홍 보 비		
3,973,610	3,973,610	인 건 비 및 노 임		
		복 리 후 생 비		
		시 설 관 리 비		
0	0	원 재 료 비		
2,400,000	2,400,000	강 사 비		
		업 무 추 진 비		
		복 합 발 효 닥 터 유 산 균		
		세 금 과 공 과		
250,201,966	250,201,966	소 계	171,010,785	171,010,785
1,925,883,840	2,545,133,262	합 계	2,545,133,262	1,925,883,840

부속명세서

삼육대학교 학교기업 SU-Edumi

현금성자산 및 단기금융상품 명세서

(2022년 3월 1일부터 2023년 2월 28일까지)

(단위: 원)

자금의 종류	용 도	예치기관	계좌번호	금 액	만기일	이자율(연)	비 고
기업자유예금	운영통장	우리은행	1005-201-281909	256,704,042	수시		
기업자유예금	대응통장	우리은행	1005-702-008783	-	수시		
기업자유예금	매출통장	우리은행	1005-401-328214	1,942,176	수시		
기업자유예금	정기예금	우리은행	1020-552-685312	150,000,000	2023-11-29	4.95%	
기업자유예금	응시료(MOS/ICDL) 통장	우리은행	1005-702-487941	10,558,365	수시		
기업자유예금	MMT통장	우리은행	1120-780-004901	215,957,067	수시		
합 계				635,161,650			

미 수 금 명 세 서

(2022년 3월 1일부터 2023년 2월 28일까지)

(단위 : 원)

구 분	일 자	내 용	금 액	비 고
외상매출금	2016-08-01	주식회사 해밀교육, 원격기반 교육시스템 구축	3,000,000	
	2016-08-24	주식회사 해밀교육, 원격기반 교육시스템 구축	60,000,000	
	2016-09-30	주식회사 해밀교육, 원격기반 교육시스템 구축	60,000,000	
	2023-02-01	이러닝콘텐츠 정산(알엠피), 2월	906,236	
	2023-02-13	SW중심대학 네트워크데이 행사 PT제작	2,200,000	
소 계			126,106,236	
미수금	2023-02-28	갑근세, 지방소득세 시스템조정(미수금 외)	2,464,870	
	2023-02-28	23년2월급여 고용보험분(유호림, 주은경, 김두리)	35,250	
소 계			2,500,120	
합 계			128,606,356	

▣ 부가세대급금명세서 - 별첨

미 수 (대 급) 명 세 서

(2022년 3월 1일부터 2023년 2월 28일까지)

(단위 : 원)

구 분	일 자	내 용	금 액	비 고
부가세 대급금	2023-01-19	복사기렌탈료, 1월(강북0A)	16,000	
	2023-01-19	2023년 1월 LMS시스템 이용료(오픈버스)(12/12회차)	50,000	
	2023-02-10	소모품구입/복사용지A4(27,500원*2)	5,000	
	2023-02-10	복사기렌탈료, 2월(강북0A)	16,000	
	2023-02-24	2023년 2월 LMS시스템 이용료(오픈버스)(1/12회차)	50,000	
	2023-02-24	법인카드(2월사용분)선결제	19,026	
	2023-02-24	법인카드(2월명세)자동이체	118,500	
소 계			274,526	
		합 계	274,526	

▣ 부가세대급금명세서 - 별첨

선 급 법 인 세 명 세 서

(2022년 3월 1일부터 2023년 2월 28일까지)

사업년도		2021년 03월 01일		원천납부세액 명세서(갑)	학교명	삼육대학교 학교기업 SU-Edumi		
		2022년 02월 28일						
관리번호 :					사업자등록번호 : 217-82-04901			
적 요		원천징수의무자		원천징수일	이자금액	세율	법인세	지방소득세
번호	계좌번호	사업자등록번호	상호(은행)					
1	1005-201-281909	216-85-00086	우리은행 중랑교지점	2022-03-19	61,519	14%	8,610	860
2	1005-401-328214	216-85-00086	우리은행 중랑교지점	2022-03-19	483	0%	-	-
3	1005-702-487941	216-85-00086	우리은행 중랑교지점	2022-03-19	2,629	0%	-	-
4	1120-780-004901	216-85-00086	우리은행 중랑교지점	2022-03-31	523,835	14%	72,940	6,840
5	1005-201-281909	216-85-00086	우리은행 중랑교지점	2022-06-18	77,103	14%	10,790	1,070
6	1005-401-328214	216-85-00086	우리은행 중랑교지점	2022-06-18	483	0%	-	-
7	1005-702-487941	216-85-00086	우리은행 중랑교지점	2022-06-18	2,630	0%	-	-
8	1120-780-004901	216-85-00086	우리은행 중랑교지점	2022-06-30	671,683	14%	93,600	8,990
9	1005-201-281909	216-85-00086	우리은행 중랑교지점	2022-09-17	65,696	14%	9,190	910
10	1005-401-328214	216-85-00086	우리은행 중랑교지점	2022-09-17	483	0%	-	-
11	1005-702-487941	216-85-00086	우리은행 중랑교지점	2022-09-17	2,631	0%	-	-
12	1120-780-004901	216-85-00086	우리은행 중랑교지점	2022-09-30	1,103,610	14%	154,030	15,000
13	1020-436-759625	216-85-00086	우리은행 중랑교지점	2022-11-29	2,775,000	14%	388,500	38,850
14	1005-201-281909	216-85-00086	우리은행 중랑교지점	2022-12-17	62,303	14%	8,720	870
15	1005-401-328214	216-85-00086	우리은행 중랑교지점	2022-12-17	484	0%	-	-
16	1005-702-487941	216-85-00086	우리은행 중랑교지점	2022-12-17	2,631	0%	-	-
17	1120-780-004901	216-85-00086	우리은행 중랑교지점	2022-12-30	1,501,022	14%	209,640	20,560
					6,854,225		956,020	93,950

고 정 자 산 명 세 서

(2022년 3월 1일부터 2023년 2월 28일까지)

(단위 : 원)

계 정 과 목		용 도 (교육, 수익)	전기이월액	증 가 액	감소액	기말잔액	국고보조 차감액	당기상각액	총당금감소액	감가상각누계액	자산잔액	미상각잔액
	토 지											
유	건 물											
형	구 축 물											
고	기계기구		459,872,836	9,190,000	53,104,543	415,958,293	96,000	6,646,955	53,049,543	406,189,300	9,672,993	9,768,993
정	집기비품		47,849,892	0	0	47,849,892	6,000	838,843		46,806,728	1,037,164	1,043,164
자	차량운반구										0	0
산	건설가계정										0	0
소 계			507,722,728	9,190,000	53,104,543	463,808,185	102,000	7,485,798	53,049,543	452,996,028	10,710,157	10,812,157
무형	컨텐츠		446,781,187	0		446,781,187	16,000	2,480,000		441,113,854	5,651,333	5,667,333
자산											0	0
소 계			446,781,187	0	0	446,781,187	16,000	2,480,000		441,113,854	5,651,333	5,667,333
합 계			954,503,915	9,190,000	53,104,543	910,589,372	118,000	9,965,798	53,049,543	894,109,882	16,361,490	16,479,490

▣ 국고보조차감액명세서, 감가상각누계액명세서 - 별첨

고정자산 국고차감 명세서

(2022년 3월 1일부터 2023년 2월 28일까지)

(단위 : 원)

계 정 과 목		전기차감 이월액	당기 자산구입 차감증가액(+)	당기 국고 감가상각액(-)	기말 차감잔액	비 고
유형	기계기구차감	117,000	0	21,000	96,000	
고정	집기비품차감	6,000	0	0	6,000	
자산						
소 계		123,000	0	21,000	102,000	
무형	무형고정자산차감	16,000	0	0	16,000	
고정						
자산						
소 계		16,000	0	0	16,000	
합 계		139,000	0	21,000	118,000	

고정자산 감가상각누계액 명세서

(2022년 3월 1일부터 2023년 2월 28일까지)

(단위 : 원)

계정과목		구분	2006	2007	2008	2009	2010	2011	2012	2013	2014	2015	2016	2017	2018	2019	2020	2021	2022	2022 불용처리	감가상각 누계액
유형 고정 자산	기계 기구	대응	48,483,450	24,289,300	14,350,810	13,634,790	15,590,190	10,190,690	10,584,120	6,436,236	5,862,312	5,856,813	18,409,102	10,561,034	7,221,094	5,520,691	5,747,602	4,769,951	6,646,955	27,450,543	186,704,597
		국고	0		14,953,530	33,318,620	33,976,230	28,361,060	21,110,780	22,324,493	28,727,051	29,134,718	15,424,482	8,896,841	5,417,767	3,438,131	0	0	0	25,599,000	219,484,703
		계	48,483,450	24,289,300	29,304,340	46,953,410	49,566,420	38,551,750	31,694,900	28,760,729	34,589,363	34,991,531	33,833,584	19,457,875	12,638,861	8,958,822	5,747,602	4,769,951	6,646,955	53,049,543	406,189,300
	집기 비품	대응	1,879,170	1,407,490	2,190,150	3,760,600	2,425,500	1,331,590	980,870	1,662,975	619,731	290,163	159,299	98,158	2,082,559	5,069,474	2,783,136	1,527,947	838,843	0	29,107,655
		국고			1,805,890	6,409,120	3,518,610	2,066,260	1,345,290	1,694,360	236,002	283,471	183,624	100,160	26,736	29,550	0	0	0	0	17,699,073
		계	1,879,170	1,407,490	3,996,040	10,169,720	5,944,110	3,397,850	2,326,160	3,357,335	855,733	573,634	342,923	198,318	2,109,295	5,099,024	2,783,136	1,527,947	838,843	0	46,806,728
소 계			50,362,620	25,696,790	33,300,380	57,123,130	55,510,530	41,949,600	34,021,060	32,118,064	35,445,096	35,565,165	34,176,507	19,656,193	14,748,156	14,057,846	8,530,738	6,297,898	7,485,798	53,049,543	452,996,028
무형 고정 자산	무형 고정 자산	대응	0	0	0	6,954,540	10,730,320	16,818,180	32,733,330	37,796,890	42,474,645	36,783,953	32,087,971	16,171,831	11,101,278	864,884	4,074,032	212,635	2,480,000	0	251,284,489
		국고			64,600	7,337,320	14,430,470	24,904,790	27,006,850	29,659,900	27,437,240	22,055,242	13,063,277	10,960,217	8,277,342	4,632,117	0	0	0	0	189,829,365
		소 계	0	0	64,600	14,291,860	25,160,790	41,722,970	59,740,180	67,456,790	69,911,885	58,839,195	45,151,248	27,132,048	19,378,620	5,497,001	4,074,032	212,635	2,480,000	0	441,113,854
합 계			50,362,620	25,696,790	33,364,980	71,414,990	80,671,320	83,672,570	93,761,240	99,574,854	105,356,981	94,404,360	79,327,755	46,788,241	34,126,776	19,554,847	12,604,770	6,510,533	9,965,798	53,049,543	894,109,882

예 수 금 명 세 서
(2022년 3월 1일부터 2023년 2월 28일까지)

(단위 : 원)

구 분	일자	내 용	금 액	비 고
부가세예수금	2023/01/02	이러닝콘텐츠 정산(알엠피), 1월	5,947	(주)알엠피
	2023/01/16	삼육대학교 교내 디스플레이 홍보콘텐츠 제작 및 운용(잔금)	900,000	삼육대학교
	2023/01/16	2022-2학기 동계 계절학기 콘텐츠 사용료	680,910	삼육대학교
	2023/01/16	2022-2학기 동계 계절학기 콘텐츠 강사료	272,728	삼육대학교
	2023/02/01	이러닝콘텐츠 정산(삼육대), 2월	82,385	(주)알엠피
	2023/02/13	SW중심대학 네트워크데이 행사 PT제작	200,000	삼육대학교
	2023/02/28	삼육대학교 SW기초교육 콘텐츠교안 및 자막제작 (파이썬프로그래밍, 빅데이터 이해와 활용)	2,727,273	주식회사 아이앤아이
	부가세예수금 합계			4,869,243

기 본 금 명 세 서

(2022년 3월 1일부터 2023년 2월 28일까지)

(단위 : 원)

구	분	전기이월	당 기 증 가		당 기 감 소		기말잔액	비고
			순수증가	대체증가	순수감소	대체감소		
출연기본금	교비회계	775,887,700					775,887,700	
							0	
							0	
	소 계	775,887,700					775,887,700	
적 립 금	재 평 가적립금						0	
	연구기금적립금						0	
	건축기금적립금						0	
	장학기금적립금						0	
	퇴직기금적립금						0	
	기타기금적립금						0	
	소 계	0	0	0	0	0	0	
운영차액	전기이월운영차액	55,734,929					55,734,929	
	당기운영차액		-79,191,181				-79,191,181	
	소 계	55,734,929	-79,191,181	0	0	0	-23,456,252	
합 계		831,622,629	-79,191,181	0	0	0	752,431,448	

결산부속서류

삼육대학교 학교기업 SU-Edumi



학교기업 SU-Edumi 운영위원회 안건(1)

일 시: 2023년 4월 24일(월) 오전 10시 00분
장 소: 백주년기념관 소회의실
참 석 자: 김현희(의장), 오덕신(서기), 최성욱, 이병희, 양재욱, 한경식, 이승희
 강원규(초청)
첫 기 도:

학교기업23-01-01. 직전 회의록 승인 제안

직전 회의록(학교기업SU-Edumi 운영위원회2022-4회)을 승인을 제안 함.

학교기업23-01-02. 학교기업 SU-EDUMI 2022학년도 결산보고

다음과 같이 2022학년도 삼육대학교 학교기업 SU-Edumi 회계결산을 제안 함.

1. 회계년도 : 2022학년도
2. 첨부 : 2022학년도 학교기업 회계 결산 보고서 1부.

학교기업23-01-03. 학교기업 SU-EDUMI 연계 학과 변경

다음과 같이 학교기업 SU-Edumi 학부개편으로 인하여 연계학과 변경을 제안 함.

구 분	세부내역
사업명	• 학교기업 SU-Edumi 연계학과 변경 건
사업내용	• 기존 연계 학부(과) : 경영정보학과 • 변경 연계 학부(과) : 인공지능융합학부
근거	• 산업교육진흥 및 산학협력촉진에 관한 법률 제36조

학교기업23-01-04. 학교기업 SU-EDUMI 기계기구 불용처리

다음과 같이 학교기업 SU-Edumi 기계기구 불용처리를 제안 함.

구 분	세부내역			
사업명	• 불용품의 관리 및 처분에 관한 사항			
사업내용	• 사업내용(목적) : 학교기업 SU-Edumi 불용처리			
	• 사업대상 : 모니터, 카메라, PC본체, 복사기, 프린터, 마이크, 기타			
	• 불용내역			
	구 분	수 량(개)	금 액(원)	잔존가액
	기계기구	116	351,763,244원	116,000원
집기비품	18	32,348,255원	18,000원	
소프트웨어	34	434,381,187원	34,000원	
합 계	168	818,492,686원	168,000원	
첨 부	• 불용자산리스트			

학교기업23-01-05. 학교기업 SU-Edumi 직원 사직

다음과 같이 학교기업 SU-Edumi 직원 사직 제안 함.

- 1.성 명 : 안원균
- 2.업 무 : 행정운영총괄
- 3.사 직 일 : 2023년 3월 31일
- 4.근속개월 : 14년 11개월
- 5.고용형태 : 무기계약
- 6.사 유 : 개인사정
- 7.첨 부 : 사직서

학교기업23-01-06. 학교기업 SU-Edumi 팀장 업무 대행

다음과 같이 학교기업 SU-Edumi 팀장 대행을 제안 함.

- 1.성 명 : 김두리
- 2.직 급 : 사원
- 3.사 유 : 팀장 퇴직으로 인한 업무 대행

제 2023년 1회 학교기업 SU-Edumi 운영위원회 -참석자

2023. 4. 24. (월) 10:00

김 현 회(위원장)	김 현 회
오 덕 신(서 기)	오 덕 신
최 성 욱(위 원)	최 성 욱
이 병 회(위 원)	이 병 회
양 재 욱(위 원)	JaenDook
한 경 식(위 원)	한 경 식
이 승 회(위 원)	이 승 회
강 원 규(초 청)	강원규

2022 학년도 결산서

삼육대학교 학교기업 SU-AgRI

목 차

1. 재무상태표		3
2. 운영계산서		6
3. 자금계산서		10
자금계산서 수입의부		12
자금계산서 지출의부		15
4. 부속명세서		25
01) 현금성자산 및 단기금융상품 명세서		26
02) 선급금 명세서		27
03) 미수금 명세서		28
04) 선급법인세 명세서		29
05) 고정자산 명세서		30
06) 고정자산 국고차감명세서		31
07) 고정자산 감가상각누계액명세서		32
08) 예수금 명세서		33
09) 선수금 명세서		34
10) 미지급비용 명세서		35
11) 기본금 명세서		36
5. 부속서류		37

재무상태표

삼육대학교 학교기업 SU-AgRI

재 무 상 태 표

(당기 : 2023년 2월 28일 현재)
(전기 : 2022년 2월 28일 현재)

1. 자 산

(단위 : 원)

과 목		당 기		전 기	
관, 항	목	금 액		금 액	
유동자산			192,513,889		222,171,256
당좌자산			192,513,889		222,171,256
	현금및현금성자산	91,829,219		121,954,686	
	단기금융상품	100,000,000		100,000,000	
	선급금	0		0	
	미수금	120,000		660	
	부가세대급금	0		0	
	외상매출금	0		0	
	(대손충당금)	0		0	
	선급법인세	564,670		215,910	
재고자산			0		0
	재고자산	0		0	
비유동자산			9,000		9,000
	투자자산	0		0	
유형자산			9,000		9,000
	기계기구	41,653,860	4,000	41,653,860	4,000
	(기계기구차감)	(5,000)		(5,000)	
	(감가상각누계액)	(41,644,860)		(41,644,860)	
	집기비품	2,842,500	5,000	2,842,500	5,000
	(집기비품차감)	(1,000)		(1,000)	
	(감가상각누계액)	(2,836,500)		(2,836,500)	
무형자산			0		0
	무형자산	0		0	
	(무형자산차감)	0		0	
	(감가상각누계액)	0		0	
자 산 총 계			192,522,889		222,180,256

2. 부채와 기본금

(단위 :원)

과 목		당 기		전 기	
관, 항	목	금	액	금	액
부 채			364,700		13,158,320
유동부채			364,700		188,460
	일반 예수금	208,010		188,460	
	제세 예수금	131,850		0	
	부가세예수금	0		0	
	기타예수금	0		0	
	선 수 금	0		0	
	미지급금	24,840		0	
비유동부채			0		12,969,860
	퇴직급여충당부채	0		12,969,860	
		0		0	
	고유목적사업준비금	0		0	
기본금			192,158,189		209,021,936
출연기본금			238,000,000		238,000,000
	교비회계출연기본금	238,000,000		238,000,000	
운영차액			(45,841,811)		(28,978,064)
	전기이월운영차액	(28,978,064)		(27,165,381)	
	당기운영차손익	(16,863,747)		(1,812,683)	
부 채 와 기 본 금 총 계			192,522,889		222,180,256

운 영 계 산 서

삼육대학교 학교기업 SU-AgRI

운 영 계 산 서

(당기 : 2022년 3월1일부터 2023년 2월28일까지)

(전기 : 2021년 3월1일부터 2022년 2월28일까지)

(단위 : 원)

과 목		당 기		전 기	
관, 항	목	금	액	금	액
매출액			71,319,220		74,848,700
	농산물판매수입	4,722,900		3,464,300	
	식물판매수입	2,212,810		38,621,900	
	기타판매수입	64,383,510		32,762,500	
매출원가			32,609,613		23,502,704
매출총이익			38,709,607		51,345,996
판매비와 관리비			54,383,190		51,504,825
	특별강사료	0		0	
	조교인건비	0		0	
	직원급여	24,794,516		24,500,000	
	직원상여금	0		0	
	직원제수당	0		0	
	임시직인건비	6,790,000		5,434,000	
	지원인력인건비	0		0	
	직원법정부담금(4대보험)	2,411,210		2,998,050	
	퇴직급여	2,549,990		2,000,000	
	감가상각비	0		139,353	
	무형자산상각비	0		0	
	대손상각비	0		0	
	장비관리비	0		226,600	

(단위 : 원)

과 목		당 기		전 기	
관, 항	목	금	액	금	액
	보험료	0		0	
	리스및임차료	423,500		423,500	
	기타시설관리비	220,000		2,546,000	
	여비교통비	212,200		3,500	
	소모품비	5,298,650		3,050,120	
	인쇄출판비	0		0	
	통신비	738,000		592,990	
	전기·수도료	0		0	
	세금과공과	0		0	
	지급수수료	5,110,000		6,223,418	
	복리후생비	2,091,774		534,244	
	교육훈련비	0		0	
	일반용역비	3,688,350		1,615,350	
	업무추진비	0		0	
	홍보비	0		0	
	회의비	0		0	
	행사비	55,000		0	
	기타운영비	0		0	
	위원회운영비	0		0	
	물류유통비	0		1,217,700	
	예비비	0		0	
영업이익			(15,673,583)		(158,829)
영업외수익			3,989,836		1,456,146
	기부금수입	0		0	
	국고보조금수입	0		0	
	이자수익	3,716,735		1,456,146	
	전기오류수정이익	0		0	
	투자자산처분이익	0		0	
	유형자산처분이익	0		0	
	잡수입	0		0	
	기타수입(전기수정이익)	273,101		0	

(단위 : 원)

과 목		당 기		전 기	
관, 항	목	금	액	금	액
영업외비용			5,180,000		3,110,000
	잡손실	0		0	
	투자자산처분손실	0		0	
	학생지원경비	5,180,000		3,110,000	
	고유목적사업준비금전입액	0		0	
경상이익			(16,863,747)		(1,812,683)
특별이익			0		0
	특별이익	0		0	
특별손실			0		0
	특별손실	0		0	
법인세차감전 순이익			(16,863,747)		(1,812,683)
법인세비용			0		0
당기운영차손익			(16,863,747)		(1,812,683)

자 금 계 산 서

삼육대학교 학교기업 SU-AgRI

2022학년도 자금계산서(총괄표)

(2022년 3월 1일부터 2023년 2월 28일까지)

학교기업 SU-AgRI

(단위 : 원)

수 입						지 출					
구분(관)	구분(항)	예산	결산	증감액	%	구분(관)	구분(항)	예산	결산	증감액	%
손익계정수입		61,900,000	75,309,056	13,409,056	0.3	손익계정지출		84,064,000	92,172,803	8,108,803	0.3
	매출액	60,000,000	71,319,220	11,319,220	0.2		재료매입	16,000,000	32,227,410	16,227,410	0.1
	영업외수익	1,900,000	3,989,836	2,089,836	0.0		인건비지출액	34,939,000	36,545,716	1,606,716	0.1
							제조경비지출액	10,377,000	382,203	(9,994,797)	0.0
							판매와관리비	18,208,000	17,837,474	(370,526)	0.1
							영업외비용	4,540,000	5,180,000	640,000	0.0
							예비비	-	-	0	0.0
자산변동수입		-	-	0	0.0	자산변동지출		-	-	0	0.0
	고정자산매각수입	-	-	0	0.0		고정자산취득지출	-	-	0	0.0
	투자자산매각수입	-	-	0	0.0		기타자산지출	-	-	0	0.0
	기타자산수입	-	-	0	0.0						
부채변동수입		-	-	0	0.0	부채변동지출		13,255,000	12,969,860	(285,140)	0.0
	차입금수입	-	-	0	0.0		차입금상환	-	-	0	0.0
	기타부채유입	-	-	0	0.0		기타부채	13,255,000	12,969,860	(285,140)	0.0
기본금변동수입		-	-	0	0.0	기본금변동지출		-	-	0	0.0
	출연기본금수입	-	-	0	0.0		출연기본금반환	-	-	0	0.0
							목적사업전출금	-	-	0	0.0
미사용전기이월자금		221,983,000	221,982,796	(204)	0.7	미사용전기이월자금		186,564,000	192,149,189	5,585,189	0.6
	기초유동자산	221,983,000	222,171,256	188,256	0.7		기말유동자산	186,564,000	192,513,889	5,949,889	0.6
	기초유동부채	-	188,460	188,460	0.0		기말유동부채	-	364,700	364,700	0.0
자금수입총계		283,883,000	297,291,852	13,408,852	100.0	자금지출총계		283,883,000	297,291,852	13,408,852	100.0

수입의 부

삼육대학교 학교기업 SU-AgRI

자 금 계 산 서

(2022년 3월 1일부터 2023년 2월 28일까지)

1. 수입

(단위 : 원)

과 목			예산	결 산	증감액	산출기초
관	항	목				
손익계정수입			61,900,000	75,309,056	13,409,056	
	매출액		60,000,000	71,319,220	11,319,220	
		농산물판매수입	6,000,000	4,722,900	(1,277,100)	
		선인장판매수입	3,000,000	2,212,810	(787,190)	
		기타판매수입	51,000,000	64,383,510	13,383,510	
	영업외수익		1,900,000	3,989,836	2,089,836	
		일반기부금		-	0	
		국고보조금	0	-	0	국고보조금및 국고예금이자
		예금이자	1,900,000	3,716,735	1,816,735	
		투자자산처분이익		-	0	
		유형자산처분이익		-	0	
		잡수입	-	-	0	
		전기오류수정이익		-	0	
		기타수입	-	273,101	273,101	
	자산변동수입			-	-	0
고정자산매각수입			-	-	0	
		토지매각대				0
		건물매각대				0
		건축물 매각대				0
		기계기구매각대				0
		집기비품매각대				0
		차량운반구매각대				0
		무형고정자산매각대				0
						0
투자자산매각수입				-	-	0
		투자자산 처분액				0
기타자산수입				-	-	0
		전신전화보증금회수				0
	임차보증금회수				0	

과 목			예산	결 산	증감액	산출기초
관	항	목				
		장기대여금회수			0	
		기타자산수입			0	
					0	
부채변동수입			-	-	0	
	차입금수입		-	-	0	
		단기차입금차입			0	
		장기차입금차입			0	
	기타부채유입		-	-	0	
		임대보증금수입			0	
		기타부채수입	-		0	
기본금변동수입			-	-	0	
	출연기본금수입		-	-	0	
		출연기본금수입	0	-	0	
					0	
미 사 용 전기이월자금			221,983,000	221,982,796	(204)	
	기초유동자산		221,983,000	222,171,256	188,256	
		유동자금	221,983,000	121,954,686	(100,028,314)	전기이월액
		단기금융상품		100,000,000	100,000,000	
		선급금		-	0	
		미수금(일반)	-	660	660	
		미수금(부가세대급금)	-	-	0	
		미수금(외상매출금)	-	-	0	
		(대손충당금)	-	-	0	
		선급법인세	-	215,910	215,910	
		재고자산	-	-	0	
					0	
	기초유동부채		-	188,460	188,460	
		일반예수금(건강등)	-	188,460	188,460	
		제세예수금(갑근세등)	-	-	0	
		부가세예수금	-	-	0	
		기타예수금	-	-	0	
		선수금	-	-	0	
		미지급금	-	-	0	
		기타유동부채	-	-	0	
					0	
자 금 수 입 총 계			283,883,000	297,291,852	13,408,852	

지출의 부

삼육대학교 학교기업 SU-AgRI

자 금 계 산 서

(2022년 3월 1일부터 2023년 2월 28일까지)

2. 지 출

(단위 : 원)

과 목		예산	결 산	증감액	산출기초	
관	항 목					
손익계정지출		84,064,000	92,172,803	8,108,803		
	재료매입		16,000,000	32,227,410	16,227,410	
		당기원재료매입액	16,000,000	32,227,410	16,227,410	
		당기부재료매입액	-	-	-	
		당기기타재료매입액	-	-	-	
	인건비지출액		34,939,000	36,545,716	1,606,716	
		직원급여	25,616,000	24,794,516	- 821,484	
		직원상여금	-	-	-	
		직원제수당	-	-	-	
		임시직인건비	3,970,000	6,790,000	2,820,000	
		지원인력인건비	-	-	-	
		직원법정부담금(4보험)	2,838,000	2,411,210	- 426,790	
		퇴직급여지급액	2,515,000	2,549,990	34,990	
					-	
	제조경비지출액 (매출비용)		10,377,000	382,203	- 9,994,797	
		교재구입및개발(도서원가)	-	-	-	
		여비교통비	-	-	-	
		통신비	-	-	-	
		수선비	462,000	-	- 462,000	
		교육훈련비	-	-	-	
도서인쇄비		-	-	-		

과 목			예산	결 산	증감액	산출기초
관	항	목				
		회의비	-	-	-	
		소모품비	5,000,000	-	5,000,000	
		지급수수료	300,000	382,203	82,203	
		외주제작비	-	-	-	
		물류유통비	5,000	-	5,000	
		일반용역비	4,610,000	-	4,610,000	
		교육과정개발비	-	-	-	
		제품비	-	-	-	
		잡비	-	-	-	
		홍보비	-	-	-	
		인건비및노임	-	-	-	
		복리후생비	-	-	-	
		시설관리비	-	-	-	
		강사비	-	-	-	
		업무추진비	-	-	-	
		행사비	-	-	-	
		세금과공과	-	-	-	
	판매와관리비		18,208,000	17,837,474	370,526	
		장비관리비	9,000	-	9,000	
		보험료	-	-	-	
		리스및임차료	462,000	423,500	38,500	
		기타시설관리비	220,000	220,000	-	
		여비교통비	110,000	212,200	102,200	
		소모품비	6,000,000	5,298,650	701,350	
		인쇄출판비	-	-	-	
		통신비	594,000	738,000	144,000	
		전기·수도료	-	-	-	
		세금과공과	-	-	-	
		지급수수료	4,800,000	5,110,000	310,000	
		복리후생비(기타)	1,500,000	2,091,774	591,774	
		교육훈련비	-	-	-	
		일반용역비	4,513,000	3,688,350	824,650	

과 목			예산	결 산	증감액	산출기초
관	항	목				
		업무추진비	-	-	-	
		홍보비	-	-	-	
		회의비	-	-	-	
		수선비	-	55,000	55,000	
		기타운영비	-	-	-	
		위원회운영비	-	-	-	
		물류유통비	-	-	-	
	영업외비용	4,540,000	5,180,000	640,000		
		잡손실	-	-	-	
		현장실습비(학생지원)	4,540,000	5,180,000	640,000	
		지급이자			-	
		전기오류수정손실	-	-	-	
					-	
	예비비		-	-	-	
	예비비	-	-	-		
	예비비	-	-	-		
자산변동지출		-	-	-		
	고정자산취득	-	-	-		
	지 출	-	-	-		
	토지매입비	-	-	-		
	건물매입비	-	-	-		
	기계기구매입비	-	-	-		
	집기비품매입비	-	-	-		
	차량운반구매입비	-	-	-		
	무형고정자산취득비	-	-	-		
	기타자산지출	-	-	-		
		-	-	-		
	임차보증금지출			-		
	장기대여금지출			-		
	기타자산지출			-		

과 목			예산	결 산	증감액	산출기초		
관	항	목						
부채변동지출			13,255,000	12,969,860	- 285,140			
	기타부채		13,255,000	12,969,860	- 285,140			
		임대보증금환급				-		
		기타부채상환		13,255,000	12,969,860	- 285,140		
기본금변동지출			-	-	-			
	출연기본금반환		-	-	-			
		출연기본금반환		-	-	-		
	목적사업전출금		-	-	-			
고유목적사업준비금전출			-	-	-	준비금 현금전출액		
미 사 용 차기이월자금			186,564,000	192,149,189	5,585,189			
	기말유동자산		186,564,000	192,513,889	5,949,889			
		유동자금		186,564,000	91,829,219	- 94,734,781	차기이월자금	
		단기금융상품			100,000,000			
		선급금		-	-	-		
		미수금		-	120,000	120,000		
		부가세대급금		-	-	-		
		외상매출금		-	-	-		
		(대손충당금)		-	-	-		
		선급법인세		-	564,670	564,670		
		재고자산		-	-	-		
		기말유동부채			-	364,700	364,700	
			일반예수금(건강등)		-	208,010	208,010	
	제세예수금(갑근세등)				131,850	131,850		
	부가세예수금			-	-	-		
	기타예수금				-	-		
	선수금			-	-	-		
	미지급금			-	24,840	24,840		
	기타유동부채		-	-	-			
자 금 지 출 총 계			283,883,000	297,291,852	13,408,852			

합계잔액시산표

(2022년 3월 1일부터 2023년 2월 28일까지)

학교기업 SU-AgRI

(단위 : 원)

차		계정과목	대	
변	합계		합계	변
잔액	합계			잔액
237,010,249	546,501,041	자	353,978,152	44,487,360
		산		
192,513,889	502,004,681	유 동 자 산	309,490,792	0
91,829,219	301,104,101	현금성자산(현금및예금)	209,274,882	
0	0	국고보조금예금차감	0	
100,000,000	200,000,000	단기금융상품	100,000,000	
0	0	선급금	0	
120,000	120,000	미수금(미수금일반)	0	
0	0	미수금(부가세대급금)	0	
0	0	미수금(외상매출금)	0	
		대손충당금(외상매출금)	0	0
0	0	가지급금	0	
564,670	780,580	선급법인세	215,910	
0	0	재고자산	0	
0	0	투자자산(출자금)	0	
44,496,360	44,496,360	고정자산	44,487,360	44,487,360
41,653,860	41,653,860	기계기구	41,649,860	41,649,860
41,653,860	41,653,860	기계기구(학교기업)	0	
		국고보조금기계기구차감	5,000	5,000
	0	기계기구감가상각누계액	41,644,860	41,644,860
2,842,500	2,842,500	집기비품	2,837,500	2,837,500
2,842,500	2,842,500	집기비품(학교기업)		
	0	국고보조금집기비품차감	1,000	1,000
	0	집기비품감가상각누계액	2,836,500	2,836,500
0	0	무형고정자산	0	0

차 변		계정과목	대 변	
잔액	합계		합계	잔액
0	0	무형고정자산(학교기업)		
	0	국고보조금무형자산차감	0	0
		무형고정자산감가상각누계액	0	0
0	31,983,770	< 부 채 >	32,348,470	364,700
0	19,013,910	유 동 부 채	19,378,610	364,700
	1,673,710	일반예수금(건강, 국민, 고용)	1,881,720	208,010
	1,950,180	제세예수금(갑근세, 주민세)	2,082,030	131,850
	0	제세예수금(부가세예수금)	0	0
	0	기타예수금	0	0
	0	기타선수금	0	0
	15,390,020	미지급금	15,414,860	24,840
	0	가수금	0	0
	12,969,860	고정부채	12,969,860	0
	12,969,860	퇴직급여충당금	12,969,860	0
	0	고유목적사업준비금	0	0
28,978,064	28,978,064	< 기본금 >	238,000,000	238,000,000
	0	기타기본금출자금	0	0
	0	교비회계출연기본금	238,000,000	238,000,000
28,978,064	28,978,064	전기이월운영차액	0	0
		전기오류수정이익	0	0
265,988,313	607,462,875	소 계	624,326,622	282,852,060
	0	< 영업외수입 >	3,989,836	3,989,836
	0	일반기부금		0
	0	(기타)국고보조금		0
	0	예금이자	3,716,735	3,716,735
	0	투자자산처분이익		0
	0	유형자산처분이익		0
	0	잡수입		0
	0	기타수입, 전기수정이익	273,101	273,101

차 변		계정과목	대 변	
잔액	합계		합계	잔액
	0	< 매출 >	71,319,220	71,319,220
	0	농산물 판매 수입	4,722,900	4,722,900
	0	선인장 판매 수입	2,212,810	2,212,810
	0	기타 판매 수입	64,383,510	64,383,510
54,383,190	54,383,190	< 판매 및 관리 운영비 >	0	
0		특별강사료		
0		조교 인건비		
24,794,516	24,794,516	직원 급여	0	
0	0	직원 상여금		
0	0	직원 제수당		
6,790,000	6,790,000	임시직 인건비		
0	0	지원 인력 인건비		
2,411,210	2,411,210	직원 법정부담금(4대보험)		
2,549,990	2,549,990	퇴직 급여		
0		퇴직충당금 전입액		
0		(유형) 감가상각비		
0		(무형) 감가상각비		
0	0	대손상각비		
0		장비관리비		
0		보험료		
423,500	423,500	리스 및 임차료		
220,000	220,000	기타 시설 관리비		
212,200	212,200	여비교통비		
5,298,650	5,298,650	소모품비		
0	0	인쇄출판비		
738,000	738,000	통신비		
0		전기수도료		
0	0	세금과공과		

차 변		계정과목	대 변	
잔액	합계		합계	잔액
5,110,000	5,110,000	지급수수료	0	
2,091,774	2,091,774	복리후생비(기타)		
0	0	교육훈련비		
3,688,350	3,688,350	일반용역비		
0	0	업무추진비		
0		홍보비		
0	0	회의비		
55,000	55,000	수선비		
0	0	기타운영비		
0		위원회운영비		
0		물류유통비		
		예비비		
5,180,000	5,180,000	< 영업외비용 >	0	
0		< 잡손실 >		
0		< 투자자산처분손실 >		
0		< 전기오류수정손실 >		
0		< 고유목적사업준비금전입액 >		
5,180,000	5,180,000	< 학생지원경비 >	0	
0	0	실습재료비		
5,180,000	5,180,000	실습교육인건비		
0		현장실습식비		
0		실습교보재구입비		
0		현장실습강사비		
0		실습원고료및인쇄비		
0		현장실습장학금		
0		실습실유지관리비		
0	0	실습학생지원비		
0		실습실장비수선비		
0		실험실습비		

차 변		계 정 과 목	대 변	
잔 액	합 계		합 계	잔 액
32,609,613	32,609,613	< 제 조 경 비 / 매 출 원 가 >	0	
0		교 재 구 입 및 개 발 (도 서 원 가)		
0	0	여 비 교 통 비		
0		통 신 비		
0	0	수 선 비		
0	0	교 육 훈 련 비		
0		도 서 인 쇄 비		
0		회 의 비		
0		소 모 품 비		
382,203	382,203	지 급 수 수 료		
0		외 주 제 작 비		
0		물 류 유 통 비		
0		일 반 용 역 비		
0		교 육 과 정 개 발 비		
0		제 품 비		
0		잡 비		
0	0	홍 보 비		
0	0	인 건 비 및 노 임		
0		복 리 후 생 비		
0	0	시 설 관 리 비		
32,227,410	32,227,410	원 재 료 비		
0		강 사 비		
0	0	업 무 추 진 비		
0		행 사 비		
0		세 금 과 공 과		
92,172,803	92,172,803	소 계	75,309,056	75,309,056
358,161,116	699,635,678	합 계	699,635,678	358,161,116

부속명세서

삼육대학교 학교기업 SU-AgRI

현금성자산 및 단기금융상품 명세서

(2022년 3월 1일부터 2023년 2월 28일까지)

(단위: 원)

자금의 종류	용 도	예치기관	계좌번호	금 액	만기일	이자율(연)	비 고
기업자유예금	대응통장	우리은행	1005-202-334981	-	수시		
기업자유예금	노원구청	우리은행	1005-902-334978	17,384,453	수시		
기업자유예금	운영통장	우리은행	1005-402-334973	7,397,354	수시		
기업자유예금	매출통장	우리은행	1005-802-334969	252,224	수시		
기업자유예금	2015국고통장	우리은행	1006-601-426972	-	수시		
기업자유예금	2015대응통장	우리은행	1006-001-426970	-	수시		
기업자유예금	MMT통장	우리은행	1120-580-002018	66,795,188	수시		
기업자유예금	정기예금	우리은행	1020-552-684364	100,000,000	2023-11-29	4.95%	
합 계				191,829,219			

미 수 금 명 세 서

(2022년 3월 1일부터 2023년 2월 28일까지)

(단위 : 원)

구 분	일 자	내 용	금 액	비 고
미수금	2023-02-24	미수금 - 전영희	120,000	
소 계			120,000	
합 계			120,000	

▣ 부가세대급금명세서 - 별첨

선 급 법 인 세 명 세 서

(2022년 3월 1일부터 2023년 2월 28일까지)

(단위 : 원)

사업년도		2021년 03월 01일 2022년 02월 28일		원천납부세액 명세서(갑)	학교명	삼육대학교 학교기업 SU-AgRI		
관리번호 :					사업자등록번호 : 217-82-06762			
적 요		원천징수의무자		원천징수일	이자금액	세율	법인세	지방소득세
번호	계좌번호	사업자등록번호	상호(은행)					
1	1005-402-334973	217-82-06762	우리은행 중량교지점	2022-03-19	12,128	0%	-	-
2	1005-802-334969	217-82-06762	우리은행 중량교지점	2022-03-19	8,006	0%	-	-
3	1005-902-334978	217-82-06762	우리은행 중량교지점	2022-09-17	3,453	0%	-	-
4	1120-580-002018	217-82-06762	우리은행 중량교지점	2022-03-31	1,843,148	14%	255,970	23,800
5	1020-245-537135	217-82-06762	우리은행 중량교지점	2022-11-29	1,850,000	14%	259,000	25,900
6								
7								
8								
9								
10								
11								
12								
13								
14								
15								
16								
17								
					3,716,735		514,970	49,700

고 정 자 산 명 세 서

(2022년 3월 1일부터 2023년 2월 28일까지)

(단위 : 원)

계 정 과 목		용 도 (교육, 수익)	전기이월액	증 가 액	감소액	기말잔액	국고보조 차감액	당기상각액	감가상각누계액	자산잔액	미상각잔액
	토 지										
유	건 물										
형	구 축 물										
고	기계기구		41,653,860	0		41,653,860	5,000	0	41,644,860	4,000	9,000
정	집기비품		2,842,500	0		2,842,500	1,000	0	2,836,500	5,000	6,000
자	차량운반구									0	0
산	건설가계정									0	0
소 계			44,496,360	0		44,496,360	6,000	0	44,481,360	9,000	15,000
무형	컨텐츠					0		0	0	0	0
자산										0	0
소 계			0	0		0	0	0	0	0	0
합 계			44,496,360	0		44,496,360	6,000	0	44,481,360	9,000	15,000

☐ 국고보조차감액명세서, 감가상각누계액명세서 - 별첨

고정자산 국고차감 명세서

(2022년 3월 1일부터 2023년 2월 28일까지)

(단위 : 원)

계 정 과 목		전기차감 이월액	당기 자산구입 차감증가액(+)	당기 국고 감가상각액(-)	기말 차감잔액	비 고
유형	기계기구차감	5,000	0	0	5,000	
고정	집기비품차감	1,000	0	0	1,000	
자산						
소 계		6,000	0	0	6,000	
무형	무형고정자산차감	0	0	0	0	
고정						
자산						
소 계		0	0	0	0	
합 계		6,000	0	0	6,000	

고정자산 감가상각누계액 명세서

(2022년 3월 1일부터 2023년 2월 28일까지)

(단위 : 원)

계정과목		구분	2014	2015	2016	2017	2018	2019	2020	2021	2022	감가상각 누계액	
유형 고정 자산	기계 기구	대응	379,905	2,436,164	8,375,813	5,145,042	2,859,120	1,534,263	1,726,300	139,353	0	22,595,960	
		국고		1,604,619	7,740,167	4,378,808	2,403,966	1,319,777	1,557,443	44,120	0	19,048,900	
		계	379,905	4,040,783	16,115,980	9,523,850	5,263,086	2,854,040	3,283,743	183,473	0	41,644,860	
	집기 비품	대응	849,265	424,426	264,016	144,946	152,326	9,074	10,047		0		1,854,100
		국고		36,959	426,844	234,338	128,651	70,630	84,978		0		982,400
		계	849,265	461,385	690,860	379,284	280,977	79,704	95,025		0	0	2,836,500
소 계			1,229,170	4,502,168	16,806,840	9,903,134	5,544,063	2,933,744	3,378,768	183,473	0	44,481,360	
무형 고정 자산	무형 고정 자산	대응										0	
		국고										0	
	소 계			0	0	0	0	0	0	0	0	0	0
합 계			1,229,170	4,502,168	16,806,840	9,903,134	5,544,063	2,933,744	3,378,768	183,473	0	44,481,360	

예 수 금 명 세 서
(2022년 3월 1일부터 2023년 2월 28일까지)

(단위 : 원)

구 분	일자	내 용	금 액	비 고	
일반예수금 제세예수금	2022-02-28	건강보험예수금	88,550		
	2022-02-28	국민연금예수금	99,530		
	2022-02-28	고용보험예수금	19,930		
			소 계	208,010	
			예수금 합계	208,010	

기 본 금 명 세 서

(2022년 3월 1일부터 2023년 2월 28일까지)

(단위 : 원)

구	분	전기이월	당 기 증 가		당 기 감 소		기말잔액	비고
			순수증가	대체증가	순수감소	대체감소		
출연기본금	교비회계	238,000,000	0	0	0	0	238,000,000	
							0	
				0			0	
		238,000,000	0	0	0	0	238,000,000	
적립금	재평가적립금		0				0	
	연구기금적립금		0				0	
	건축기금적립금		0				0	
	장학기금적립금		0				0	
	퇴직기금적립금		0				0	
	기타기금적립금		0				0	
	소 계	0	0	0	0	0	0	
운영차액	전기이월운영차액	(28,978,064)			0		(28,978,064)	
	당기운영차액		-16,863,747		0		-16,863,747	
	소 계	(28,978,064)	-16,863,747	0	0	0	(45,841,811)	
합 계		209,021,936	-16,863,747	0	0	0	192,158,189	

결산부속서류

삼육대학교 학교기업 SU-Edumi



학교기업(SU-AgRI) 운영위원회 안건

일 시: 2023년 4월 24일(월) 오전 10시 00분
장 소: 백주년기념관 소회의실
참 석 자: 김현희(의장), 김유선(서기), 최성욱, 이병희, 양재욱, 한경식, 이승희, 강원규(초청)
첫 기 도:

학교기업 23-01-01. 직전 회의록 승인 제안

직전 회의록(학교기업 SU-AgRI 운영위원회)을 승인을 제안함.

학교기업 23-01-02. 학교기업 SU-AgRI 2022학년도 결산보고

다음과 같이 2021년도 학교기업 SU-AgRI 회계결산을 제안함.

구분	세부내역
사업명	· 2022학년도 학교기업 SU-AgRI 결산보고
사업내용	· 회계연도: 2022학년도 · 첨부: 2022학년도 학교기업 SU-AgRI 회계 결산 보고서 1부

학교기업 23-01-03. 에코팜센터 2층 재배대 1대 철거 및 교체 요청

다음과 같이 에코팜센터 2층 재배실 우측 재배대 철거 및 교체를 요청함.

1. 목 적 : 에코팜 내 식물재배 및 교육, 연구를 위한 공간의 재배대 철거 및 교체 요청
2. 비 용 : 8,600,000원 예상
(재배대 철거 4,000,000원, 재배대 선반 760,000원, 재배대 3,840,000원)
3. 첨부 : 철거 견적서

2023년 1차 학교기업 SU-AgRI 운영위원회_참석자

2023년 04월 24일 (월)

김 현 회(위원장)	김 현 회
김 유 선(서 기)	김 유 선
최 성 욱(위 원)	최 성 욱
이 병 회(위 원)	이 병 회
양 재 욱(위 원)	양 재 욱
한 경 식(위 원)	한 경 식
이 승 회(위 원)	이 승 회
강 원 규(위 원)	강 원 규