

2021학년도 추가경정 자금예산서



삼육대학교
SAHMYOOK UNIVERSITY

예산총칙

1. 2021학년도 본 대학의 추경자금예산 총액을 수입/지출 각각 83,155,708,000원으로 한다.

2. 예산편성의 기본방침

- 1) SU-MVP+ 플랜 2030에 따른 투자계획 실행
- 2) 정부재정지원사업 참여 확대
- 3) 예산의 선택·집중지원을 통한 대학의 다양화·특성화 유도
- 4) 정부 정책에 대응하는 각종 지표 향상 유도
- 5) 교육기반 확충을 통한 교육환경 개선
- 6) 예산절감 및 자원의 합리적 배분을 통한 재정의 효율화
- 7) 예산의 투명성 및 신뢰성 제고

3. 2021학년도 토지, 건물(구축물) 및 건설가계정의 내용은 다음과 같다.

- | | |
|-----------------|--------------|
| 1) 체육시설 설치 및 운영 | 478,000,000원 |
|-----------------|--------------|

4. 본 대학의 예산편성 및 수입과 지출의 자세한 내용은 명세표와 같다.

2021학년도 합산 추가경정 자금예산서



삼육대학교
SAHMYOOK UNIVERSITY

2021학년도 합산 추가경정 자금예산서 총괄표

삼육대학교

(단위:원)

예산구분	2021 회계연도 교비회계	2021 회계연도 학교기업	2021 회계연도 추경예산(합산)	2021 회계연도 본예산(합산)	증감	예산구분	2021 회계연도 교비회계	2021 회계연도 학교기업	2021 회계연도 추경예산(합산)	2021 회계연도 본예산(합산)	증감
등록금	47,269,030,000		47,269,030,000	47,957,966,000	-688,936,000	인건비	34,912,269,000		34,912,269,000	35,315,455,000	-403,186,000
전입및기부수입	25,534,680,000		25,534,680,000	23,853,594,000	1,681,086,000	관리운영비	8,660,790,000	382,267,000	9,043,057,000	9,268,252,000	-225,195,000
교육부대수입	3,875,096,000	394,267,000	4,269,363,000	5,143,227,000	-873,864,000	연구.학생경비	31,041,420,000		31,041,420,000	30,725,032,000	316,388,000
교육외수입	201,600,000	2,710,000	204,310,000	428,566,000	-224,256,000	교육외비용	118,690,000		118,690,000	115,500,000	3,190,000
투자외기타자산 수입	3,930,207,000	36,530,000	3,966,737,000	4,313,000,000	-346,263,000	전출금					
고정자산 매각수입	23,000,000		23,000,000	23,000,000		예비비	77,237,000		77,237,000	600,000,000	-522,763,000
유동부채 입금						투자외기타자산 지출	2,689,944,000	14,760,000	2,704,704,000	2,531,983,000	172,721,000
고정부채 입금	59,600,000		59,600,000	53,500,000	6,100,000	고정자산매입 지출	3,264,858,000	7,839,000	3,272,697,000	2,155,340,000	1,117,357,000
						유동부채 상환	900,000,000		900,000,000		900,000,000
						고정부채 상환	55,400,000		55,400,000	955,400,000	-900,000,000
합계	80,893,213,000	433,507,000	81,326,720,000	81,772,853,000	-446,133,000	합계	81,720,608,000	404,866,000	82,125,474,000	81,666,962,000	458,512,000
미사용전기이월	1,009,870,000	819,118,000	1,828,988,000	752,190,000	1,076,798,000	미사용차기이월	182,475,000	847,759,000	1,030,234,000	858,081,000	172,153,000
수입계	81,903,083,000	1,252,625,000	83,155,708,000	82,525,043,000	630,665,000	지출계	81,903,083,000	1,252,625,000	83,155,708,000	82,525,043,000	630,665,000

2021학년도 교비회계 추가경정 자금예산서



삼육대학교
SAHMYOOK UNIVERSITY

2021학년도 교비회계 추가경정 자금예산서 총괄표

삼육대학교

(단위:원)

예산구분	2021 회계연도 추경예산	2021 회계연도 본예산	증감	예산구분	2021 회계연도 추경예산	2021 회계연도 본예산	증감
등록금	47,269,030,000	47,957,966,000	-688,936,000	인건비	34,912,269,000	35,315,455,000	-403,186,000
전입및기부수입	25,534,680,000	23,853,594,000	1,681,086,000	관리운영비	8,660,790,000	8,871,531,000	-210,741,000
교육부대수입	3,875,096,000	4,684,970,000	-809,874,000	연구.학생경비	31,041,420,000	30,725,032,000	316,388,000
교육외수입	201,600,000	425,600,000	-224,000,000	교육외비용	118,690,000	115,500,000	3,190,000
투자및기타자산 수입	3,930,207,000	4,213,000,000	-282,793,000	전출금			
고정자산 매각수입	23,000,000	23,000,000		예비비	77,237,000	600,000,000	-522,763,000
유동부채 입금				투자및기타자산 지출	2,689,944,000	2,531,983,000	157,961,000
고정부채 입금	59,600,000	53,500,000	6,100,000	고정자산매입 지출	3,264,858,000	2,155,340,000	1,109,518,000
				유동부채 상환	900,000,000		900,000,000
				고정부채 상환	55,400,000	955,400,000	-900,000,000
합계	80,893,213,000	81,211,630,000	-318,417,000	합계	81,720,608,000	81,270,241,000	450,367,000
미사용전기이월	1,009,870,000	229,989,000	779,881,000	미사용차기이월	182,475,000	171,378,000	11,097,000
수입계	81,903,083,000	81,441,619,000	461,464,000	지출계	81,903,083,000	81,441,619,000	461,464,000

2021학년도 교비회계 추가경정 자금예산서

수입의 부



삼육대학교
SAHMYOOK UNIVERSITY

2021학년도 교비회계 추가경정 자금예산서

수입

(단위:원)

예산구분 관	예산구분 항	예산구분 목	등록금회계	비등록금회계	내부거래제거	2021 회계연도 추경예산	2021 회계연도 본예산	증감	비고
등록금			45,912,370,000	1,356,660,000	-	47,269,030,000	47,957,966,000	-	688,936,000
	등록금수입		45,912,370,000	-	-	45,912,370,000	45,553,646,000	-	358,724,000
		학부입학금	471,510,000			471,510,000	473,680,000	-	2,170,000
		대학원입학금	227,955,000			227,955,000	205,410,000	-	22,545,000
		학부수업료	39,765,517,000			39,765,517,000	40,031,236,000	-	265,719,000
		대학원수업료	5,447,388,000			5,447,388,000	4,843,320,000	-	604,068,000
	수강료수입		-	1,356,660,000	-	1,356,660,000	2,404,320,000	-	1,047,660,000
		단기수강료		1,356,660,000		1,356,660,000	2,404,320,000	-	1,047,660,000
전입및기부수입			-	25,534,680,000	-	25,534,680,000	23,853,594,000	-	1,681,086,000
	전입금수입		-	2,120,595,000	-	2,120,595,000	2,151,090,000	-	30,495,000
		경상비전입금		16,854,000		16,854,000	20,000,000	-	3,146,000
		법정부담전입금		2,103,741,000		2,103,741,000	2,131,090,000	-	27,349,000
		자산전입금				-		-	-
		특별회계전입금				-		-	-
		교내전입금	-			-		-	-
		등록금회계전입금			-	-		-	-
	기부금수입		-	3,015,000,000	-	3,015,000,000	2,845,000,000	-	170,000,000
		일반기부금		650,000,000		650,000,000	1,000,000,000	-	350,000,000
		지정기부금		2,365,000,000		2,365,000,000	1,845,000,000	-	520,000,000
		연구기부금	-			-	-	-	-
	국고보조금		-	20,359,085,000	-	20,359,085,000	18,847,504,000	-	1,511,581,000
		교육부		17,239,182,000		17,239,182,000	16,814,724,000	-	424,458,000
		기타국고지원		1,882,379,000		1,882,379,000	1,172,800,000	-	709,579,000
		지방자치단체		1,237,524,000		1,237,524,000	859,980,000	-	377,544,000

2021학년도 교비회계 추가경정 자금예산서

수입

(단위:원)

예산구분 관	예산구분 항	예산구분 목	등록금회계	비등록금회계	내부거래제거	2021 회계연도 추경예산	2021 회계연도 본예산	증감	비고
	산학협력단및학교기업전입금		-	40,000,000	-	40,000,000	10,000,000	30,000,000	
	산학협력단전입금			40,000,000		40,000,000	10,000,000	30,000,000	
	학교기업전입금					-		-	
교육부대수입			-	3,875,096,000	-	3,875,096,000	4,684,970,000	-	809,874,000
	입시수수료수입		-	931,130,000	-	931,130,000	908,430,000	22,700,000	
	입학원서대					-	-	-	
	수험료			931,130,000		931,130,000	908,430,000	22,700,000	
	증명.사용료수입		-	484,740,000	-	484,740,000	525,040,000	-	40,300,000
	증명료			9,900,000		9,900,000	11,000,000	-	1,100,000
	대여료 및 사용료			474,840,000		474,840,000	514,040,000	-	39,200,000
	기타교육부대수입		-	2,459,226,000	-	2,459,226,000	3,251,500,000	-	792,274,000
	논문심사수입			43,600,000		43,600,000	57,100,000	-	13,500,000
	실습수입					-	-	-	
	기타교육부대수입			2,415,626,000		2,415,626,000	3,194,400,000	-	778,774,000
교육외수입			69,527,000	132,073,000	-	201,600,000	425,600,000	-	224,000,000
	예금이자수입		39,527,000	122,073,000	-	161,600,000	390,000,000	-	228,400,000
	예금이자		39,527,000	122,073,000		161,600,000	390,000,000	-	228,400,000
	기타교육외수입		30,000,000	10,000,000	-	40,000,000	35,600,000	4,400,000	
	잡수입		30,000,000	10,000,000		40,000,000	35,600,000	4,400,000	
투자외기타자산 수입			-	3,930,207,000	-	3,930,207,000	4,213,000,000	-	282,793,000
	투자자산 수입		-	-	-	-	-	-	
	투자유가증권 매각대					-		-	
	학교기업투자자산회수					-		-	
	기타자산 수입		-	-	-	-	-	-	

2021학년도 교비회계 추가경정 자금예산서

수입

(단위:원)

예산구분 관	예산구분 항	예산구분 목	등록금회계	비등록금회계	내부거래제거	2021 회계연도 추경예산	2021 회계연도 본예산	증감	비고
		전신전화보증금 회수				-		-	
		임차보증금 회수				-		-	
		기타자산 수입				-		-	
		원금보존기금인출수입	-	-	-	-	-	-	
		원금보존연구기금인출						-	
		원금보존건축기금인출				-		-	
		원금보존장학기금인출				-		-	
		원금보존특정목적기금인출				-		-	
		임의기금인출수입	-	3,930,207,000	-	3,930,207,000	4,213,000,000	-	282,793,000
		임의연구기금인출						-	
		임의건축기금인출		178,000,000		178,000,000	30,000,000	148,000,000	
		임의장학기금인출		1,198,000,000		1,198,000,000	1,183,000,000	15,000,000	
		임의퇴직기금인출				-	-	-	
		임의특정목적기금인출		2,554,207,000		2,554,207,000	3,000,000,000	-	445,793,000
고정자산 매각수입			11,000,000	12,000,000	-	23,000,000	23,000,000	-	
		유형고정자산 수입	11,000,000	12,000,000	-	23,000,000	23,000,000	-	
		토지매각대	1,000,000	10,000,000		11,000,000	11,000,000	-	
		건물매각대				-	-	-	
		기계기구 매각대	5,000,000	1,000,000		6,000,000	6,000,000	-	
		집기비품 매각대	1,000,000	1,000,000		2,000,000	2,000,000	-	
		차량운반구 매각대	4,000,000			4,000,000	4,000,000	-	
		도서매각대				-	-	-	
유동부채 입금			-	-	-	-	-	-	
		단기차입금	-	-	-	-	-	-	

2021학년도 교비회계 추가경정 자금예산서

수입

(단위:원)

예산구분 관	예산구분 항	예산구분 목	등록금회계	비등록금회계	내부거래제거	2021 회계연도 추경예산	2021 회계연도 본예산	증감	비고
		단기차입금 차입	-			-	-	-	
고정부채	입금		-	59,600,000	-	59,600,000	53,500,000	6,100,000	
	장기차입금		-	-	-	-	-	-	
		장기차입금 차입	-			-	-	-	
	기타고정부채		-	59,600,000	-	59,600,000	53,500,000	6,100,000	
		임대보증금 수입		59,600,000		59,600,000	53,500,000	6,100,000	
합계			45,992,897,000	34,900,316,000	-	80,893,213,000	81,211,630,000	-	318,417,000
미사용전기이월			444,229,000	565,641,000	-	1,009,870,000	229,989,000	779,881,000	
수입계			46,437,126,000	35,465,957,000	-	81,903,083,000	81,441,619,000	461,464,000	

2021학년도 교비회계 추가경정 자금예산서

지출의 부



삼육대학교
SAHMYOOK UNIVERSITY

2021학년도 교비회계 추가경정 자금예산서

지출

(단위:원)

예산구분 관	예산구분 항	예산구분 목	등록금회계	비등록금회계	내부거래제거	2021 회계연도 추경예산	2021 회계연도 본예산	증감	비고
인건비			29,619,966,000	5,292,303,000	-	34,912,269,000	35,315,455,000	-	403,186,000
	교원인건비		19,275,263,000	2,457,546,000	-	21,732,809,000	21,846,788,000	-	113,979,000
		교원급여	10,466,605,000	89,056,000		10,555,661,000	10,396,000,000		159,661,000
		교원상여금	-	-		-	-		-
		교원각종수당	4,748,743,000	39,719,000		4,788,462,000	4,436,323,000		352,139,000
		교원법정부담금	500,269,000	1,055,599,000		1,555,868,000	1,662,899,000	-	107,031,000
		시간강의료	2,452,203,000	185,745,000		2,637,948,000	3,077,004,000	-	439,056,000
		특별강의료	66,910,000	966,387,000		1,033,297,000	988,210,000		45,087,000
		교원퇴직금	25,533,000	114,900,000		140,433,000	179,852,000	-	39,419,000
		조교인건비	1,015,000,000	6,140,000		1,021,140,000	1,106,500,000	-	85,360,000
	직원인건비		10,344,703,000	2,834,757,000	-	13,179,460,000	13,468,667,000	-	289,207,000
		직원급여	5,572,193,000	-		5,572,193,000	5,578,480,000	-	6,287,000
		직원상여금	-	-		-	-		-
		직원각종수당	2,445,277,000	24,902,000		2,470,179,000	2,570,270,000	-	100,091,000
		직원법정부담금	661,200,000	1,048,142,000		1,709,342,000	1,719,491,000	-	10,149,000
		임시직인건비	1,666,033,000	1,325,562,000		2,991,595,000	2,705,130,000		286,465,000
		노임		71,773,000		71,773,000	72,000,000	-	227,000
		직원퇴직금		364,378,000		364,378,000	823,296,000	-	458,918,000
관리운영비			4,396,787,000	4,264,003,000	-	8,660,790,000	8,871,531,000	-	210,741,000
	시설관리비		1,440,795,000	1,419,856,000	-	2,860,651,000	2,540,372,000		320,279,000
		건축물관리비	210,958,000	1,005,621,000		1,216,579,000	943,585,000		272,994,000
		장비관리비	377,223,000	271,730,000		648,953,000	623,245,000		25,708,000
		조경관리비	50,046,000	4,500,000		54,546,000	38,700,000		15,846,000
		박물관관리비	7,300,000	-		7,300,000	7,300,000		-
		시설용역비	237,628,000	9,570,000		247,198,000	252,860,000	-	5,662,000

2021학년도 교비회계 추가경정 자금예산서

지출

(단위:원)

예산구분 관	예산구분 항	예산구분 목	등록금회계	비등록금회계	내부거래제거	2021 회계연도 추경예산	2021 회계연도 본예산	증감	비고
		보험료	146,858,000	6,928,000		153,786,000	160,116,000	-	6,330,000
		리스임차료	325,646,000	100,237,000		425,883,000	424,192,000		1,691,000
		기타시설관리비	85,136,000	21,270,000		106,406,000	90,374,000		16,032,000
		일반관리비	2,035,080,000	917,819,000	-	2,952,899,000	3,048,514,000	-	95,615,000
		여비교통비	43,890,000	5,216,000		49,106,000	169,545,000	-	120,439,000
		차량유지비	130,651,000	-		130,651,000	142,651,000	-	12,000,000
		소모품비	489,457,000	322,583,000		812,040,000	580,413,000		231,627,000
		인쇄출판비	46,887,000	35,869,000		82,756,000	108,330,000	-	25,574,000
		난방비	149,920,000	367,587,000		517,507,000	604,920,000	-	87,413,000
		전기수도료	896,000,000	1,300,000		897,300,000	980,000,000	-	82,700,000
		통신비	159,103,000	47,125,000		206,228,000	221,333,000	-	15,105,000
		각종세금공과금	75,337,000	58,713,000		134,050,000	105,937,000		28,113,000
		지급수수료	43,835,000	79,426,000		123,261,000	135,385,000	-	12,124,000
		운영비	920,912,000	1,926,328,000	-	2,847,240,000	3,282,645,000	-	435,405,000
		복리후생비	173,596,000	106,188,000		279,784,000	258,250,000		21,534,000
		교육훈련비	121,120,000	24,140,000		145,260,000	226,050,000	-	80,790,000
		일반용역비	157,272,000	550,905,000		708,177,000	784,330,000	-	76,153,000
		기관장업무추진비	6,200,000	-		6,200,000	6,200,000		-
		기타업무추진비	22,106,000	51,825,000		73,931,000	81,036,000	-	7,105,000
		홍보비	270,940,000	351,535,000		622,475,000	411,506,000		210,969,000
		회의비	34,984,000	22,975,000		57,959,000	56,528,000		1,431,000
		행사비	132,594,000	537,910,000		670,504,000	1,262,195,000	-	591,691,000
		기타운영비	2,100,000	280,850,000		282,950,000	196,550,000		86,400,000
연구.학생경비			11,772,417,000	19,269,003,000	-	31,041,420,000	30,725,032,000		316,388,000
		연구비	764,800,000	353,656,000	-	1,118,456,000	914,800,000		203,656,000

2021학년도 교비회계 추가경정 자금예산서

지출

(단위:원)

예산구분 관	예산구분 항	예산구분 목	등록금회계	비등록금회계	내부거래제거	2021 회계연도 추경예산	2021 회계연도 본예산	증감	비고
		연구비	620,000,000	259,591,000		879,591,000	748,000,000	131,591,000	
		연구관리비	144,800,000	94,065,000		238,865,000	166,800,000	72,065,000	
	학생경비		11,007,617,000	17,982,099,000	-	28,989,716,000	28,901,802,000	87,914,000	
		교외장학금	-	13,970,494,000		13,970,494,000	14,016,356,000	-	45,862,000
		교내장학금	9,242,317,000	1,198,000,000		10,440,317,000	9,693,500,000	746,817,000	
		실험실습비	673,908,000	158,445,000		832,353,000	909,283,000	-	76,930,000
		논문심사료	6,000,000	43,600,000		49,600,000	63,100,000	-	13,500,000
		학생지원비	1,085,392,000	2,611,560,000		3,696,952,000	4,219,563,000	-	522,611,000
	입시관리비		-	933,248,000	-	933,248,000	908,430,000	24,818,000	
		입시수당		392,020,000		392,020,000	377,780,000	14,240,000	
		입시경비		541,228,000		541,228,000	530,650,000	10,578,000	
교육외비용			2,500,000	116,190,000	-	118,690,000	115,500,000	3,190,000	
	지급이자		-	113,190,000	-	113,190,000	110,000,000	3,190,000	
		지급이자		113,190,000		113,190,000	110,000,000	3,190,000	
	기타교육외비용		2,500,000	3,000,000	-	5,500,000	5,500,000	-	
		잡손실	2,500,000	3,000,000		5,500,000	5,500,000	-	
전출금			-	-	-	-	-	-	
	전출금		-	-	-	-	-	-	
		특별회계전출금				-	-	-	
		교내전출금				-	-	-	
		비등록금회계전출금				-	-	-	
	산학협력단및학교기업전출금		-	-	-	-	-	-	
		산학협력단전출금				-	-	-	
		학교기업전출금				-	-	-	
예비비			36,865,000	40,372,000	-	77,237,000	600,000,000	-	522,763,000

2021학년도 교비회계 추가경정 자금예산서

지출

(단위:원)

예산구분 관	예산구분 항	예산구분 목	등록금회계	비등록금회계	내부거래제거	2021 회계연도 추경예산	2021 회계연도 본예산	증감	비고
	예비비 지출		36,865,000	40,372,000	-	77,237,000	600,000,000	-	522,763,000
		예비비 지출	36,865,000	40,372,000		77,237,000	600,000,000	-	522,763,000
투자외기타자산 지출			-	2,689,944,000	-	2,689,944,000	2,531,983,000		157,961,000
	투자자산지출		-	-	-	-	-		-
		학교기업투자지출				-	-		-
	기타자산지출		-	-	-	-	-		-
		임차보증금지출				-	-		-
	원금보전기금적립		-	-	-	-	-		-
		원금보존연구기금적립				-	-		-
		원금보존건축기금적립				-	-		-
		원금보존장학기금적립				-	-		-
		원금보존특정목적기금적립				-	-		-
	임의기금적립		-	2,689,944,000	-	2,689,944,000	2,531,983,000		157,961,000
		임의연구기금적립		2,313,000		2,313,000	3,137,000	-	824,000
		임의건축기금적립		34,043,000		34,043,000	126,182,000	-	92,139,000
		임의장학기금적립		1,098,262,000		1,098,262,000	1,006,269,000		91,993,000
		임의퇴직기금적립		-	-	-	-		-
		임의특정목적기금적립		1,555,326,000	-	1,555,326,000	1,396,395,000		158,931,000
고정자산매입 지출			600,607,000	2,664,251,000	-	3,264,858,000	2,155,340,000		1,109,518,000
	유형고정자산 지출		600,607,000	2,664,251,000	-	3,264,858,000	2,155,340,000		1,109,518,000
		토지매입비				-	-		-
		건물매입비				-	-		-
		건축물매입비		300,000,000		300,000,000	-		300,000,000
		기계기구 매입비	138,607,000	1,363,299,000		1,501,906,000	817,340,000		684,566,000
		집기비품 매입비	8,000,000	720,627,000		728,627,000	784,000,000	-	55,373,000

2021학년도 교비회계 추가경정 자금예산서

지출

(단위:원)

예산구분 관	예산구분 항	예산구분 목	등록금회계	비등록금회계	내부거래제거	2021 회계연도 추경예산	2021 회계연도 본예산	증감	비고
		차량운반구 매입비				-	-	-	
		도서구입비	454,000,000	102,325,000		556,325,000	524,000,000	32,325,000	
		박물관유물 구입비		-		-	-	-	
		건설가계정		178,000,000		178,000,000	30,000,000	148,000,000	
유동부채 상환			-	900,000,000	-	900,000,000	-	900,000,000	
	단기차입금상환		-	900,000,000	-	900,000,000	-	900,000,000	
		단기차입금상환		900,000,000		900,000,000	-	900,000,000	
고정부채 상환			-	55,400,000	-	55,400,000	955,400,000 -	900,000,000	
	장기차입금 상환		-	-	-	-	900,000,000 -	900,000,000	
		장기차입금 상환				-	900,000,000 -	900,000,000	
		차관 상환				-	-	-	
	기타고정부채 상환		-	55,400,000	-	55,400,000	55,400,000	-	
		임대보증금 환급		55,400,000		55,400,000	55,400,000	-	
합계			46,429,142,000	35,291,466,000	-	81,720,608,000	81,270,241,000	450,367,000	
미사용차기이월			7,984,000	174,491,000	-	182,475,000	171,378,000	11,097,000	
지출계			46,437,126,000	35,465,957,000	-	81,903,083,000	81,441,619,000	461,464,000	

2021학년도 등록금회계 추가경정 자금예산서



2021학년도 등록금회계 추가경정 자금예산서 총괄표

삼육대학교 (단위:원)

예산구분	2021 회계연도 추경예산	2021 회계연도 본예산	증감	예산구분	2021 회계연도 추경예산	2021 회계연도 본예산	증감
등록금	45,912,370,000	45,553,646,000	358,724,000	인건비	29,619,966,000	29,823,090,000	-203,124,000
전입및기부수입				관리운영비	4,396,787,000	3,856,800,000	539,987,000
교육부대수입				연구.학생경비	11,772,417,000	11,196,206,000	576,211,000
교육외수입	69,527,000	140,000,000	-70,473,000	교육외비용	2,500,000	2,500,000	
투자및기타자산 수입				전출금			
고정자산 매각수입	11,000,000	11,000,000		예비비	36,865,000	300,000,000	-263,135,000
유동부채 입금				투자및기타자산 지출			
고정부채 입금				고정자산매입 지출	600,607,000	605,340,000	-4,733,000
				유동부채 상환			
				고정부채 상환			
합계	45,992,897,000	45,704,646,000	288,251,000	합계	46,429,142,000	45,783,936,000	645,206,000
미사용전기이월	444,229,000	84,273,000	359,956,000	미사용차기이월	7,984,000	4,983,000	3,001,000
수입계	46,437,126,000	45,788,919,000	648,207,000	지출계	46,437,126,000	45,788,919,000	648,207,000

2021학년도 등록금회계 추가경정 자금예산서

수입의 부



삼육대학교
SAHMYOOK UNIVERSITY

2021학년도 등록금회계 추가경정 자금예산서

수입

(단위:원)

과 목			2021 회계연도 추경예산	2021 회계연도 본예산	증감	산출근거
관	항	목				
등록금			45,912,370,000	45,553,646,000	358,724,000	
	등록금수입		45,912,370,000	45,553,646,000	358,724,000	
		학부입학금	471,510,000	473,680,000	-	학부입학금 377,890,000 편입입학금 93,620,000
		대학원입학금	227,955,000	205,410,000	22,545,000	대학원입학금 227,955,000
		학부수업료	39,765,517,000	40,031,236,000	-	학부수업료(1학기) 20,475,672,000 학부수업료(2학기) 19,084,966,000 학부수업료(계절학기) 204,879,000
		대학원수업료	5,447,388,000	4,843,320,000	604,068,000	대학원수업료(1학기) 2,643,293,000 대학원수업료(2학기) 2,781,082,000 대학원수업료(연구등록) 23,013,000
	수강료수입		-	-	-	
		단기수강료			-	
전입및기부수입			-	-	-	
	전입금수입		-	-	-	
		경상비전입금			-	
		법정부담전입금			-	
		자산전입금			-	
		특별회계전입금			-	
		교내전입금			-	
		등록금회계전입금			-	
	기부금수입		-	-	-	
		일반기부금			-	
		지정기부금			-	

2021학년도 등록금회계 추가경정 자금예산서

수입

(단위:원)

과 목			2021 회계연도 추경예산	2021 회계연도 본예산	증감	산출근거
관	항	목				
		연구기부금			-	
	국고보조금		-	-	-	
		교육부			-	
		기타국고지원			-	
		지방자치단체			-	
	산학협력단및학교기업전입금		-	-	-	
		산학협력단전입금			-	
		학교기업전입금			-	
교육부대수입			-	-	-	
	입시수수료수입		-	-	-	
		입학원서대			-	
		수험료			-	
	증명.사용료수입		-	-	-	
		증명료			-	
		대여료 및 사용료			-	
	기타교육부대수입		-	-	-	
		논문심사수입			-	
		실습수입			-	
		기타교육부대수입			-	
교육외수입			69,527,000	140,000,000	- 70,473,000	
	예금이자수입		39,527,000	110,000,000	- 70,473,000	
		예금이자	39,527,000	110,000,000	- 70,473,000	예금이자 39,527,000
	기타교육외수입		30,000,000	30,000,000	-	
		잡수입	30,000,000	30,000,000	-	잡수입 30,000,000

2021학년도 등록금회계 추가경정 자금예산서

수입

(단위:원)

과 목			2021 회계연도 추경예산	2021 회계연도 본예산	증감	산출근거
관	항	목				
투자외기타자산 수입			-	-	-	
	투자자산 수입		-	-	-	
		투자유가증권 매각대			-	
		학교기업투자자산회수			-	
		기타투자자산수입			-	
	기타자산 수입		-	-	-	
		전신전화보증금 회수			-	
		임차보증금 회수			-	
		장기대여금 회수			-	
		기타자산 수입			-	
	원금보존기금인출수입		-	-	-	
		원금보존연구기금인출			-	
		원금보존건축기금인출			-	
		원금보존장학기금인출			-	
		원금보존특정목적기금인출			-	
	임의기금인출수입		-	-	-	
		임의연구기금인출			-	
		임의건축기금인출			-	
		임의장학기금인출			-	
		임의퇴직기금인출			-	
		임의특정목적기금인출			-	
고정자산 매각수입			11,000,000	11,000,000	-	
	유형고정자산 수입		11,000,000	11,000,000	-	
		토지매각대	1,000,000	1,000,000	-	토지 매각대 1,000,000

2021학년도 등록금회계 추가경정 자금예산서

수입

(단위:원)

과 목			2021 회계연도 추경예산	2021 회계연도 본예산	증감	산출근거
관	항	목				
		건물매각대			-	
		기계기구 매각대	5,000,000	5,000,000	-	불용물품 매각대 5,000,000
		집기비품 매각대	1,000,000	1,000,000	-	불용물품 매각대 1,000,000
		차량운반구 매각대	4,000,000	4,000,000	-	차량운반구 매각대 4,000,000
		도서매각대			-	
		유물매각대			-	
유동부채 입금			-	-	-	
	단기차입금		-	-	-	
		단기차입금 차입			-	
고정부채 입금			-	-	-	
	장기차입금		-	-	-	
		장기차입금 차입			-	
		차관도입			-	
		학교채매각			-	
	기타고정부채		-	-	-	
		임대보증금 수입			-	
		기타고정부채수입			-	
합계			45,992,897,000	45,704,646,000	288,251,000	
미사용전기이월			444,229,000	84,273,000	359,956,000	
수입계			46,437,126,000	45,788,919,000	648,207,000	

2021학년도 등록금회계 추가경정 자금예산서

지출의 부



2021학년도 등록금회계 추가경정 자금예산서

지출

(단위:원)

과 목			2021 회계연도 추경예산	2021 회계연도 본예산	증감	산출근거	
관	항	목					
인건비			29,619,966,000	29,823,090,000	-	203,124,000	
	교원인건비		19,275,263,000	19,395,610,000	-	120,347,000	
		교원급여	10,466,605,000	10,396,000,000	70,605,000	교원 인건비 10,466,605,000	
		교원상여금			-		
		교원각종수당	4,748,743,000	4,363,408,000	385,335,000	교원각종수당 3,712,443,000 전임교원 초과근무수당 910,000,000 외국인교원 초과근무수당 50,000,000 계절대학강의료 30,000,000 대학평가 17,400,000 MVP혁신교수법 연구프로그램 10,000,000 기타 18,900,000	
		교원법정부담금	500,269,000	582,300,000	-	82,031,000	교원국민연금부담금 101,769,000 교원고용산재보험금 48,637,000 고용건강보험금부담금 349,863,000
		시간강의료	2,452,203,000	2,803,000,000	-	350,797,000	학부 2,002,334,000 대학원 359,869,000 계절학기 90,000,000
		특별강의료	66,910,000	88,950,000	-	22,040,000	대학원 6,000,000 취업교육강화 프로그램 32,960,000 학부 10,500,000 교원 역량강화 교육지원 5,000,000 기타 12,450,000
		교원퇴직금	25,533,000	61,952,000	-	36,419,000	교원퇴직금 25,533,000
		조교인건비	1,015,000,000	1,100,000,000	-	85,000,000	조교인건비 1,015,000,000

2021학년도 등록금회계 추가경정 자금예산서

지출

(단위:원)

과 목			2021 회계연도 추경예산	2021 회계연도 본예산	증감	산출근거	
관	항	목					
	직원인건비		10,344,703,000	10,427,480,000	-	82,777,000	
		직원급여	5,572,193,000	5,578,480,000	-	6,287,000	직원 인건비 5,572,193,000
		직원상여금				-	
		직원각종수당	2,445,277,000	2,532,260,000	-	86,983,000	직원각종수당 2,431,777,000 대학평가 13,500,000
		직원법정부담금	661,200,000	669,000,000	-	7,800,000	직원국민연금부담금 95,788,000 직원고용산재보험금 93,593,000 직원건강보험금부담금 471,819,000
		임시직인건비	1,666,033,000	1,647,740,000		18,293,000	임시직인건비 1,666,033,000
		노임				-	노임
		직원퇴직금					
관리운영비			4,396,787,000	3,856,800,000		539,987,000	
	시설관리비		1,440,795,000	1,330,906,000		109,889,000	
		건축물관리비	210,958,000	185,585,000		25,373,000	캠퍼스 내 승강기 유지보수 48,180,000 연구실 안전시설 유지보수 1,715,000 냉난방시설 유지보수 6,643,000 건물 내외벽 도색 10,000,000 캠퍼스 전기시설개선공사 19,405,000 건물 일반유지보수 72,450,000 기타각종공사 52,565,000
		장비관리비	377,223,000	340,445,000		36,778,000	공통실험실 기자재 유지보수 16,315,000 각건물 냉난방 설비관리 71,600,000 전산인프라 유지보수 137,660,000 전산 및 네트워크, 보안장비 유지보수 13,000,000 교내 컴퓨터 유지보수 5,000,000

2021학년도 등록금회계 추가경정 자금예산서

지출

(단위:원)

과 목			2021 회계연도 추경예산	2021 회계연도 본예산	증감	산출근거	
관	항	목					
						대학홈페이지 유지보수 61,600,000 그룹웨어 기능개선 및 유지보수 17,000,000 중앙도서관 시스템 유지보수 26,835,000 세미나실 및 멀티강의실 유지보수 15,020,000 조경장비관리 7,500,000 기타 장비관리 5,693,000	
		조경관리비	50,046,000	33,700,000	16,346,000	캠퍼스 환경개선 34,346,000 일년초화 6,700,000 수목관리 9,000,000	
		박물관관리비	7,300,000	7,300,000	-	대학 박물관 소장유물 보존 7,300,000	
		시설용역비	237,628,000	230,860,000	6,768,000	실험실 폐수 및 폐기물관리 22,488,000 일반 폐수 및 폐기물관리 26,400,000 클린캠퍼스 조성(생활폐기물 관리) 133,940,000 클린캠퍼스 조성(건물청소 및 건물소독) 6,500,000 클린캠퍼스 조성(정화조청소) 17,300,000 냉온수기 및 보일러 세관 31,000,000	
		보험료	146,858,000	152,186,000	-	5,328,000	교직원 단체상해보험 79,500,000 영업배상책임보험 21,400,000 교내차량보험 14,126,000 교육시설재난공제회비 16,935,000 연구활동중상사자보험 7,903,000 기타 보험 6,994,000
		리스,임차료	325,646,000	303,456,000	22,190,000	대학 정보시스템 관리 245,404,000 이러닝 시스템 유지보수 41,858,000 복사기 렌탈 37,884,000	

2021학년도 등록금회계 추가경정 자금예산서

지출

(단위:원)

과 목			2021 회계연도 추경예산	2021 회계연도 본예산	증감	산출근거	
관	항	목					
						기타 임차료	500,000
		기타시설관리비	85,136,000	77,374,000	7,762,000	야외시설관리	25,000,000
						캠퍼스 내 사택시설 유지보수	20,000,000
						중앙도서관 열람실 환경개선	7,874,000
						소방시설 유지 보수 및 기타공사	13,360,000
						지하수 및 상수도 관리	17,402,000
						기타	1,500,000
	일반관리비		2,035,080,000	1,690,368,000	344,712,000		
		여비교통비	43,890,000	54,240,000	- 10,350,000	일반 출장경비	19,200,000
						행정부 외부기관 방문관련 출장경비	15,540,000
						해외교류 출장경비	7,000,000
						기타	2,150,000
		차량유지비	130,651,000	142,651,000	- 12,000,000	차량 유류	77,453,000
						차량 정기검사	21,000,000
						차량 수리비	3,603,000
						각종 소모성 부품 교환	5,930,000
						차량 타이어 교환	5,200,000
						차량의 긴급수리 및 사고수습비	14,700,000
						기타 차량유지비	2,765,000
		소모품비	489,457,000	313,962,000	175,495,000	전기관련 소모품	31,000,000
						조경미화팀 청소용품 및 조경용품	51,220,000
						정수기관리	21,090,000
						파티션 및 블라인드	2,713,000
						입학 및 졸업행사지원	7,000,000
						세미나실 및 멀티강의실 소모품	7,000,000

2021학년도 등록금회계 추가경정 자금예산서

지출

(단위:원)

과 목			2021 회계연도 추경예산	2021 회계연도 본예산	증감	산출근거	
관	항	목					
						선교70주년기념관 영상자재류	10,020,000
						사무기계 및 집기 구입	259,092,000
						대학보건실 약품류 구입	6,228,000
						소방시설 및 연구실 안전관리 소모품	6,792,000
						모니터,팩스,프린터(소액비품)	7,000,000
						CCTV 운영 및 관리	12,000,000
						복사용지	9,908,000
						토너, 카트리지	11,672,000
						부서 업무소모품	23,879,000
						기타 학과 및 부서 소모품비 구입	22,843,000
		인쇄출판비	46,887,000	57,380,000	-	10,493,000	학술자료 관리 2,400,000 부서 업무별 지침 및 매뉴얼 제작 1,500,000 각종 평가 및 재정지원사업 보고서 제작 17,858,000 요람 제작(학부,대학원) 5,601,000 각종 자료 인쇄 및 출판비 19,528,000
		난방비	149,920,000	4,920,000		145,000,000	대학도시가스요금 142,000,000 조경작업 관련 휘발유 구입 7,920,000
		전기,수도료	896,000,000	810,000,000		86,000,000	전기요금 830,000,000 상하수도요금 66,000,000
		통신비	159,103,000	169,093,000	-	9,990,000	캠퍼스 인터넷 회선관리 102,933,000 교내 유무선 통신비 41,268,000 우편 및 SMS 이용료 14,802,000 각종 평가 관련 등기비용 100,000
		각종세금공과금	75,337,000	95,137,000	-	19,800,000	하천점유사용료 18,000,000

2021학년도 등록금회계 추가경정 자금예산서

지출

(단위:원)

과 목			2021 회계연도 추경예산	2021 회계연도 본예산	증감	산출근거	
관	항	목					
						재산세	13,000,000
						자동차세 및 환경세	4,369,000
						각종 협의회비	20,000,000
						종합부동산세	16,000,000
						각종 세금	3,968,000
		지급수수료	43,835,000	42,985,000	850,000	소프트웨어 관리운영	16,500,000
						각종 평가관련 지급수수료	11,351,000
						각종 지급수수료	15,984,000
	운영비		920,912,000	835,526,000	85,386,000		
		복리후생비	173,596,000	163,530,000	10,066,000	교직원 복지	18,185,000
						직원근무복지원	12,000,000
						경조사지원	48,400,000
						동호회지원	4,800,000
						건강복지지원	34,500,000
						직원 복지지원(공통)	7,560,000
						교직원 행사지원	3,300,000
						보육료지원	6,600,000
						야근식대	18,851,000
						기타 복지지원	19,400,000
		교육훈련비	121,120,000	142,550,000	- 21,430,000	각종 협의회지원	50,000,000
						직원수련회	21,700,000
						교수협의회	10,000,000
						재림연수원교육	4,000,000
						인성지도교수교육	5,000,000

2021학년도 등록금회계 추가경정 자금예산서

지출

(단위:원)

과 목			2021 회계연도 추경예산	2021 회계연도 본예산	증감	산출근거
관	항	목				
						역량강화교육 24,000,000
						기타교육 6,420,000
		일반용역비	157,272,000	179,940,000	- 22,668,000	소방시설 유지관리 15,000,000
						연구실 정밀안전진단 4,420,000
						개인정보보호 사업 및 관리 19,644,000
						재무회계 프로그램 유지보수 2,990,000
						이사/공간이동 14,720,000
						CCTV 운영 및 관리 72,048,000
						외부회계감사 14,630,000
						외부법무법인 법률자문 5,280,000
						기타용역 8,540,000
		기관장업무추진비	6,200,000	6,200,000	-	대외활동지원 6,200,000
		기타업무추진비	22,106,000	23,076,000		외부인 주차비 4,840,000
						기타 17,266,000
		홍보비	270,940,000	167,940,000	103,000,000	박물관 전시홍보용 인쇄물 6,120,000
						전임교원 신규채용 6,000,000
						방문손님기념품 11,000,000
						언론매체홍보 197,400,000
						온라인광고 2,400,000
						브랜드홍보 3,960,000
						광고제작비 19,000,000
						출판홍보 14,600,000
						홍보대사운영 7,760,000

2021학년도 등록금회계 추가경정 자금예산서

지출

(단위:원)

과 목			2021 회계연도 추경예산	2021 회계연도 본예산	증감	산출근거	
관	항	목					
						기타홍보	2,700,000
		회의비	34,984,000	32,570,000	2,414,000	각종 위원회 및 기타 회의	15,508,000
						각종 평가 및 재정지원사업 참여	19,476,000
		행사비	132,594,000	117,970,000	14,624,000	입학 및 졸업식	23,018,000
						대학특별 기념행사(개교기념행사)	14,000,000
						대외교류 및 협정 등 행사	16,000,000
						공동체 활동지원	30,000,000
						외국인유학생 대학생활 적응 프로그램	10,000,000
						교양대학 행사지원	6,072,000
						총장배 농구대회	3,000,000
						교원지원 행사	5,700,000
						기타행사	24,804,000
		기타운영비	2,100,000	1,750,000	350,000	기타운영비	2,100,000
연구.학생경비			11,772,417,000	11,196,206,000	576,211,000		
	연구비		764,800,000	764,800,000	-		
		연구비	620,000,000	600,000,000	20,000,000	교내공모 및 정책과제	340,000,000
						전문학술지지원	280,000,000
		연구관리비	144,800,000	164,800,000	-	영문논문교열비지원	38,000,000
						학술대회유치지원	1,000,000
						교수학술활동 지원사업	20,000,000
						논문게재료지원	69,000,000
						기타	16,800,000
	학생경비		11,007,617,000	10,431,406,000	576,211,000		
		교외장학금			-		
		교내장학금	9,242,317,000	8,510,500,000	731,817,000	학부	7,130,000,000

2021학년도 등록금회계 추가경정 자금예산서

지출

(단위:원)

과 목			2021 회계연도 추경예산	2021 회계연도 본예산	증감	산출근거																													
관	항	목																																	
						대학원	2,112,317,000																												
		실험실습비	673,908,000	683,688,000	-	9,780,000	<table style="width: 100%; border-collapse: collapse;"> <tr> <td style="width: 50%;">학부</td> <td style="text-align: right;">504,254,000</td> </tr> <tr> <td>대학원</td> <td style="text-align: right;">138,154,000</td> </tr> <tr> <td>노작교육실습지원</td> <td style="text-align: right;">15,000,000</td> </tr> <tr> <td>TISP 프로그램</td> <td style="text-align: right;">5,000,000</td> </tr> <tr> <td>공통실험실지원</td> <td style="text-align: right;">2,700,000</td> </tr> <tr> <td>학과교육 행사지원</td> <td style="text-align: right;">7,000,000</td> </tr> <tr> <td>기타실습지원</td> <td style="text-align: right;">1,800,000</td> </tr> </table>	학부	504,254,000	대학원	138,154,000	노작교육실습지원	15,000,000	TISP 프로그램	5,000,000	공통실험실지원	2,700,000	학과교육 행사지원	7,000,000	기타실습지원	1,800,000														
학부	504,254,000																																		
대학원	138,154,000																																		
노작교육실습지원	15,000,000																																		
TISP 프로그램	5,000,000																																		
공통실험실지원	2,700,000																																		
학과교육 행사지원	7,000,000																																		
기타실습지원	1,800,000																																		
		논문심사료	6,000,000	6,000,000	-	생명윤리심의위원회	6,000,000																												
		학생지원비	1,085,392,000	1,231,218,000	-	145,826,000	<table style="width: 100%; border-collapse: collapse;"> <tr> <td style="width: 50%;">학부</td> <td style="text-align: right;">437,684,000</td> </tr> <tr> <td>대학원</td> <td style="text-align: right;">10,940,000</td> </tr> <tr> <td>SU 학습지원 프로그램 외</td> <td style="text-align: right;">35,400,000</td> </tr> <tr> <td>취업프로그램 지원</td> <td style="text-align: right;">7,620,000</td> </tr> <tr> <td>심화학습 고시반운영</td> <td style="text-align: right;">6,500,000</td> </tr> <tr> <td>입학성적우수자 단기유학 및 어학연수</td> <td style="text-align: right;">66,000,000</td> </tr> <tr> <td>교환학생지원</td> <td style="text-align: right;">50,000,000</td> </tr> <tr> <td>국내봉사대</td> <td style="text-align: right;">35,000,000</td> </tr> <tr> <td>입학 및 졸업 행사 지원</td> <td style="text-align: right;">9,479,000</td> </tr> <tr> <td>외국인학생 대학생활 적응 지원</td> <td style="text-align: right;">20,114,000</td> </tr> <tr> <td>대학생활 적응 학생상담</td> <td style="text-align: right;">6,000,000</td> </tr> <tr> <td>동아리 지원</td> <td style="text-align: right;">38,000,000</td> </tr> <tr> <td>사랑나눔주간</td> <td style="text-align: right;">31,000,000</td> </tr> <tr> <td>장애학생 생활지도 및 교육복지</td> <td style="text-align: right;">4,400,000</td> </tr> </table>	학부	437,684,000	대학원	10,940,000	SU 학습지원 프로그램 외	35,400,000	취업프로그램 지원	7,620,000	심화학습 고시반운영	6,500,000	입학성적우수자 단기유학 및 어학연수	66,000,000	교환학생지원	50,000,000	국내봉사대	35,000,000	입학 및 졸업 행사 지원	9,479,000	외국인학생 대학생활 적응 지원	20,114,000	대학생활 적응 학생상담	6,000,000	동아리 지원	38,000,000	사랑나눔주간	31,000,000	장애학생 생활지도 및 교육복지	4,400,000
학부	437,684,000																																		
대학원	10,940,000																																		
SU 학습지원 프로그램 외	35,400,000																																		
취업프로그램 지원	7,620,000																																		
심화학습 고시반운영	6,500,000																																		
입학성적우수자 단기유학 및 어학연수	66,000,000																																		
교환학생지원	50,000,000																																		
국내봉사대	35,000,000																																		
입학 및 졸업 행사 지원	9,479,000																																		
외국인학생 대학생활 적응 지원	20,114,000																																		
대학생활 적응 학생상담	6,000,000																																		
동아리 지원	38,000,000																																		
사랑나눔주간	31,000,000																																		
장애학생 생활지도 및 교육복지	4,400,000																																		

2021학년도 등록금회계 추가경정 자금예산서

지출

(단위:원)

과 목			2021 회계연도 추경예산	2021 회계연도 본예산	증감	산출근거	
관	항	목					
						학과학생회행사지원	11,215,000
						학생자치기구지원	77,840,000
						학생상해보험	17,000,000
						인성교육 지원	180,400,000
						기타학생지원	40,800,000
	입시관리비		-	-	-		
		입시수당			-		
		입시경비			-		
교육외비용			2,500,000	2,500,000	-		
	지급이자		-	-	-		
		지급이자			-		
	기타교육외비용		2,500,000	2,500,000	-		
		잡손실	2,500,000	2,500,000	-	등록금 및 각종 환불	2,500,000
전출금			-	-	-		
	전출금		-	-	-		
		특별회계전출금			-		
		교내전출금			-		
		비등록금회계전출금			-	건물 감가상각액 전출	
	산학협력단및학교기업전출금		-	-	-		
		산학협력단전출금			-		
		학교기업전출금			-		
예비비			36,865,000	300,000,000	-	263,135,000	
	예비비 지출		36,865,000	300,000,000	-	263,135,000	
		예비비 지출	36,865,000	300,000,000	-	263,135,000	예비비 36,865,000

2021학년도 등록금회계 추가경정 자금예산서

지출

(단위:원)

과 목			2021 회계연도 추경예산	2021 회계연도 본예산	증감	산출근거
관	항	목				
투자외기타자산 지출			-	-	-	
	투자자산지출		-	-	-	
		학교기업투자지출			-	
	기타자산지출		-	-	-	
		임차보증금지출			-	
	원금보존기금적립		-	-	-	
		원금보존연구기금적립			-	
		원금보존건축기금적립			-	
		원금보존장학기금적립			-	
		원금보존특정목적기금적립			-	
	임의기금인출수입		-	-	-	
		임의연구기금적립			-	
		임의건축기금적립			-	
		임의장학기금적립			-	
		임의퇴직기금적립			-	
		임의특정목적기금적립			-	
고정자산매입 지출			600,607,000	605,340,000	-	4,733,000
	유형고정자산 지출		600,607,000	605,340,000	-	4,733,000
		토지매입비				-
		건물매입비				-
		구축물매입비				-
		기계기구매입비	138,607,000	143,340,000	-	4,733,000
						학부 기자재 66,399,000
						연구실 안전시설 유지보수 5,000,000
						냉난방기 12,224,000
						컴퓨터, 모니터, 프린터 39,755,000

2021학년도 등록금회계 추가경정 자금예산서

지출

(단위:원)

과 목			2021 회계연도 추경예산	2021 회계연도 본예산	증감	산출근거
관	항	목				
						사무기계 및 집기 구입 10,145,000
						스쿨버스 세척기 구매 3,784,000
						기타 1,300,000
		집기비품매입비	8,000,000	8,000,000	-	학부 8,000,000
		차량운반구매입비			-	차량운반구매입비
		도서구입비	454,000,000	454,000,000	-	중앙도서관 도서구입비 454,000,000
		박물관유물구입비			-	
		건설가계정			-	
유동부채 상환			-	-	-	
	단기차입금상환		-	-	-	
		단기차입금상환			-	
고정부채 상환			-	-	-	
	장기차입금 상환		-	-	-	
		장기차입금 상환			-	
		차관 상환			-	
	기타고정부채 상환		-	-	-	
		임대보증금 환급			-	
합계			46,429,142,000	45,783,936,000	645,206,000	
미사용차기이월			7,984,000	4,983,000	3,001,000	
지출계			46,437,126,000	45,788,919,000	648,207,000	

2021학년도 비등록금회계 추가경정 자금예산서



2021학년도 비등록금회계 추가경정 자금예산서 총괄표

삼육대학교

(단위:원)

예산구분	2021 회계연도 추경예산	2021 회계연도 본예산	증감	예산구분	2021 회계연도 추경예산	2021 회계연도 본예산	증감
등록금	1,356,660,000	2,404,320,000	-1,047,660,000	인건비	5,292,303,000	5,492,365,000	-200,062,000
전입및기부수입	25,534,680,000	23,853,594,000	1,681,086,000	관리운영비	4,264,003,000	5,014,731,000	-750,728,000
교육부대수입	3,875,096,000	4,684,970,000	-809,874,000	연구.학생경비	19,269,003,000	19,528,826,000	-259,823,000
교육외수입	132,073,000	285,600,000	-153,527,000	교육외비용	116,190,000	113,000,000	3,190,000
투자및기타자산 수입	3,930,207,000	4,213,000,000	-282,793,000	전출금			
고정자산 매각수입	12,000,000	12,000,000		예비비	40,372,000	300,000,000	-259,628,000
유동부채 입금				투자및기타자산 지출	2,689,944,000	2,531,983,000	157,961,000
고정부채 입금	59,600,000	53,500,000	6,100,000	고정자산매입 지출	2,664,251,000	1,550,000,000	1,114,251,000
				유동부채 상환	900,000,000		900,000,000
				고정부채 상환	55,400,000	955,400,000	-900,000,000
합계	34,900,316,000	35,506,984,000	-606,668,000	합계	35,291,466,000	35,486,305,000	-194,839,000
미사용전기이월	565,641,000	145,716,000	419,925,000	미사용차기이월	174,491,000	166,395,000	8,096,000
수입계	35,465,957,000	35,652,700,000	-186,743,000	지출계	35,465,957,000	35,652,700,000	-186,743,000

2021학년도 비등록금회계 추가경정 자금예산서

수입의 부



삼육대학교
SAHMYOOK UNIVERSITY

2021학년도 비등록금회계 추가경정 자금예산서

수입

(단위: 원)

과 목			2021 회계연도 추경예산	2021 회계연도 본예산	증감	산출근거
관	항	목				
등록금			1,356,660,000	2,404,320,000	-	1,047,660,000
	등록금수입		-	-	-	
		학부입학금				
		대학원입학금				
		학부수업료				
		대학원수업료				
	수강료수입		1,356,660,000	2,404,320,000	-	1,047,660,000
		단기수강료	1,356,660,000	2,404,320,000	-	1,047,660,000
						학점등록 25,760,000
						계절학기 20,000,000
						한국어과정 197,200,000
						평생교육원 182,390,000
						체육문화센터 900,000,000
						U2Can 8,910,000
						TIE Program 22,400,000
전입및기부수입			25,534,680,000	23,853,594,000	-	1,681,086,000
	전입금수입		2,120,595,000	2,151,090,000	-	30,495,000
		경상비전입금	16,854,000	20,000,000	-	3,146,000
		법정부담전입금	2,103,741,000	2,131,090,000	-	27,349,000
						교원사학연금부담금 812,800,000
						교원퇴직수당부담금 242,799,000
						직원사학연금부담금 778,600,000
						직원퇴직수당부담금 269,542,000
		자산전입금			-	
		특별회계전입금			-	
		교내전입금			-	

2021학년도 비등록금회계 추가경정 자금예산서

수입

(단위: 원)

과 목		2021 회계연도 추경예산	2021 회계연도 본예산	증감	산출근거	
관	항 목					
				-	건물 감가상각액 전입	
	기부금수입	3,015,000,000	2,845,000,000	170,000,000		
	일반기부금	650,000,000	1,000,000,000	-	350,000,000	일반기부금 650,000,000
	지정기부금	2,365,000,000	1,845,000,000	520,000,000	건축 기부금 수입 25,000,000 지정 기부금 수입 1,115,000,000 교외지정장학금 수입 1,225,000,000	
	연구기부금					
	국고보조금	20,359,085,000	18,847,504,000	1,511,581,000		
	교육부	17,239,182,000	16,814,724,000	424,458,000	국가장학금 유형1 9,245,598,000 국가장학금 유형 2 1,178,126,000 입학금감축대응지원 266,220,000 국가장학금 인문계 98,652,000 국가장학금 이공계 103,373,000 국가장학금 예체능계 30,078,000 파란사다리사업 235,424,000 희망사다리장학 158,527,000 국가근로장학 1,379,822,000 대학자율역량강화 지원사업 4,255,900,000 한국어능력시험 지원사업 88,815,000 국가우수(대통령과학) 12,902,000 사립대학 시간강사 처우개선 185,745,000	
	기타국고지원	1,882,379,000	1,172,800,000	709,579,000	대학일자리센터 지원사업 270,000,000 강의제작 운영지원 온라인 원격 도우미 74,402,000	

2021학년도 비등록금회계 추가경정 자금예산서

수입

(단위:원)

과 목			2021 회계연도 추경예산	2021 회계연도 본예산	증감	산출근거
관	항	목				
						대학청소년교육 지원사업 306,625,000 SW중심대학 운영 520,729,000 보훈장학 60,000,000 정부 및 각종 봉사단체 지원사업 24,700,000 사립대학박물관 인력지원 사업 48,075,000 박물관 길 위의 인문학 23,000,000 우리동네 문화유산 탐방 14,000,000 장애학생도우미 지원금 27,700,000 농립축산식품부장학 110,000,000 K-move스쿨 지원사업 331,200,000 Maker Space 구축 및 운영 60,300,000 국고기타장학 11,648,000
		지방자치단체	1,237,524,000	859,980,000	377,544,000	직장체육시설 개방사업 70,000,000 서울희망장학 197,900,000 지자체장학 10,000,000 신중년 평생학습 프로그램 500,000,000 대학일자리센터 지원사업 133,300,000 경기공의대학 142,704,000 캠퍼스CEO 육성사업 70,000,000 고교-대학연계 지역인재육성사업 105,695,000 작은도서관 육성지원사업 2,425,000 기타 5,500,000
		산학협력단및학교기업전입금	40,000,000	10,000,000	30,000,000	
		산학협력단전입금	40,000,000	10,000,000	30,000,000	산학협력단전입금 40,000,000
		학교기업전입금			-	

2021학년도 비등록금회계 추가경정 자금예산서

수입

(단위: 원)

과 목		2021 회계연도 추경예산	2021 회계연도 본예산	증감	산출근거	
관	항 목					
교육부대수입		3,875,096,000	4,684,970,000	-	809,874,000	
	입시수수료수입	931,130,000	908,430,000	-	22,700,000	
	입학원서대					
	수험료	931,130,000	908,430,000	-	22,700,000	학부 883,750,000 일반대학원 40,180,000 경영대학원 3,000,000 임상간호대학원 1,800,000 신학대학원 2,400,000
	증명.사용료수입	484,740,000	525,040,000	-	40,300,000	
	증명료	9,900,000	11,000,000	-	1,100,000	각종 증명서 발급 9,900,000
	대여료 및 사용료	474,840,000	514,040,000	-	39,200,000	주차료 148,000,000 체육문화센터 사용료 41,440,000 장소사용료, 게스트하우스 사용료 70,400,000 임대료 100,000,000 차량사용료 2,000,000 사택임대료 100,000,000 기타 13,000,000
	기타교육부대수입	2,459,226,000	3,251,500,000	-	792,274,000	
	논문심사수입	43,600,000	57,100,000	-	13,500,000	일반대학원 42,500,000 신학대학원 850,000 임상간호대학원 250,000
	실습수입			-		
	기타교육부대수입	2,415,626,000	3,194,400,000	-	778,774,000	생활교육관 관리비 1,493,668,000 생활교육관식당 식비 488,400,000 생활관편의점 운영 81,900,000

2021학년도 비등락금회계 추가경정 자금예산서

수입

(단위: 원)

과 목			2021 회계연도 추경예산	2021 회계연도 본예산	증감	산출근거
관	항	목				
						교직원식당 식비 105,000,000
						체육문화센터(자유이용 외) 85,000,000
						전국미술실기대회 33,765,000
						대학특별 기념행사(개교기념행사) 51,171,000
						전국음악 콩쿠르대회 5,900,000
						학과 실무실습 15,490,000
						인성교육활동지원 22,000,000
						대학원 외국어시험 및 종합시험 10,665,000
						건강증진 프로젝트 12,809,000
						기타 수입 9,858,000
교육외수입			132,073,000	285,600,000	-	153,527,000
	예금이자수입		122,073,000	280,000,000	-	157,927,000
		예금이자	122,073,000	280,000,000	-	예금이자 122,073,000
	기타교육외수입		10,000,000	5,600,000	-	4,400,000
		잡수입	10,000,000	5,600,000	-	잡수입 10,000,000
투자외기타자산 수입			3,930,207,000	4,213,000,000	-	282,793,000
	투자자산 수입		-	-	-	-
		투자유가증권 매각대				-
		학교기업투자자산회수				-
		기타투자자산수입				-
	기타자산 수입		-	-	-	-
		전신전화보증금 회수				-
		임차보증금 회수				-
		장기대여금 회수				-

2021학년도 비등록금회계 추가경정 자금예산서

수입

(단위: 원)

과 목			2021 회계연도 추경예산	2021 회계연도 본예산	증감	산출근거
관	항	목				
		기타자산 수입			-	
	원금보존기금인출수입		-	-	-	
		원금보존연구기금인출			-	
		원금보존건축기금인출			-	
		원금보존장학기금인출			-	
		원금보존특정목적기금인출			-	
	임의기금인출수입		3,930,207,000	4,213,000,000	- 282,793,000	
		임의연구기금인출			-	
		임의건축기금인출	178,000,000	30,000,000	148,000,000	임의건축기금인출 178,000,000
		임의장학기금인출	1,198,000,000	1,183,000,000	15,000,000	임의장학기금인출 1,198,000,000
		임의퇴직기금인출				
		임의특정목적기금인출	2,554,207,000	3,000,000,000	- 445,793,000	임의특정목적기금인출 2,554,207,000
고정자산 매각수입			12,000,000	12,000,000	-	
	유형고정자산 수입		12,000,000	12,000,000	-	
		토지매각대	10,000,000	10,000,000	-	토지 매각대 10,000,000
		건물매각대				
		기계기구 매각대	1,000,000	1,000,000	-	불용물품 매각대 1,000,000
		집기비품 매각대	1,000,000	1,000,000	-	불용물품 매각대 1,000,000
		차량운반구 매각대				
		도서매각대				
		유물매각대				
유동부채 입금			-	-	-	
	단기차입금		-	-	-	
		단기차입금 차입			-	

2021학년도 비등록금회계 추가경정 자금예산서

수입

(단위: 원)

과 목			2021 회계연도 추경예산	2021 회계연도 본예산	증감	산출근거
관	항	목				
고정부채 입금			59,600,000	53,500,000	6,100,000	
	장기차입금		-	-	-	
		장기차입금 차입			-	
		차관도입			-	
		학교채매각			-	
	기타고정부채		59,600,000	53,500,000	6,100,000	
		임대보증금 수입	59,600,000	53,500,000	6,100,000	임대보증금수입 9,600,000
						복지시설 50,000,000
		기타고정부채 수입			-	
합계			34,900,316,000	35,506,984,000	- 606,668,000	
미사용전기이월			565,641,000	145,716,000	419,925,000	
수입계			35,465,957,000	35,652,700,000	- 186,743,000	

2021학년도 비등록금회계 추가경정 자금예산서

지출의 부



2021학년도 비등록금회계 추가경정 자금예산서

지출

(단위:원)

과 목			2021 회계연도 추경예산	2021 회계연도 본예산	증감	산출근거	
관	항	목					
인건비			5,292,303,000	5,492,365,000	-	200,062,000	
	교원인건비		2,457,546,000	2,451,178,000	-	6,368,000	
		교원급여	89,056,000	-	-		(국고)SW중심대학 운영 47,402,000 대학자율역량강화 지원사업 41,654,000
		교원상여금	-	-	-		
		교원각종수당	39,719,000	72,915,000	-	33,196,000	TIE 프로그램 14,400,000 대학원 외국어시험 출제수당 6,399,000 (국고)SW중심대학 운영 6,320,000 MVP혁신교수법 프로젝트 7,000,000 대학자율역량강화 지원사업 3,600,000 기타 2,000,000
		교원법정부담금	1,055,599,000	1,080,599,000	-	25,000,000	교원사학연금부담금 812,800,000 교원퇴직수당부담금 242,799,000
		시간강의료	185,745,000	274,004,000	-	88,259,000	사립대학 시간강사 처우개선 185,745,000
		특별강의료	966,387,000	899,260,000	-	67,127,000	콘써바토리 7,920,000 경기꿈의대학 104,779,000 K-move스쿨 지원사업 170,000,000 (지자체)고교대학연계과정 72,875,000 (국고)SW중심대학 운영 10,440,000 (지자체)노원평생시민대학 52,700,000 평생교육원 운영 100,107,000 체육문화센터 289,000,000 한국어과정 134,866,000 MVP혁신교수법 프로젝트 외 15,000,000

2021학년도 비등락금회계 추가경정 자금예산서

지출

(단위:원)

과 목			2021 회계연도 추경예산	2021 회계연도 본예산	증감	산출근거		
관	항	목						
						기타	8,700,000	
		교원퇴직금	114,900,000	117,900,000		각종 급여	111,100,000	
						대학자율역량강화 지원사업	3,800,000	
		조교인건비	6,140,000	6,500,000	-	360,000	대학자율역량강화 지원사업	6,140,000
		직원인건비	2,834,757,000	3,041,187,000	-	206,430,000		
		직원급여				-		
		직원상여금						
		직원각종수당	24,902,000	38,010,000	-	13,108,000	대학자율역량강화지원사업	11,600,000
							수도권대학특성화사업	36,000
							대학원 외국어시험 출제수당	4,266,000
							(국고)SW중심대학 운영	2,500,000
							경기공의대학	6,500,000
		직원법정부담금	1,048,142,000	1,050,491,000	-	2,349,000	직원사학연금부담금	778,600,000
							직원퇴직수당부담금	269,542,000
		임시직인건비	1,325,562,000	1,057,390,000		268,172,000	임시직인건비	552,321,000
							수도권대학특성사업	7,304,000
							대학자율역량강화지원사업	459,444,000
							(대응)강의제작 운영지원 온라인 원격 도우미	8,266,000
							(지자체)캠퍼스CEO 육성사업	17,610,000
							(국고)SW중심대학 운영	132,339,000
							(국고)강의제작 운영 지원 온라인 원격 도우미	74,403,000
							(국고)사립대학박물관 인력지원 사업	42,075,000
							(국고)Maker Space 구축 및 운영	31,800,000
		노임	71,773,000	72,000,000	-	227,000	교직원식당	4,000,000

2021학년도 비등락금회계 추가경정 자금예산서

지출

(단위:원)

과 목			2021 회계연도 추경예산	2021 회계연도 본예산	증감	산출근거		
관	항	목						
						생활교육관식당	12,000,000	
						체육문화센터	10,773,000	
						전문상담사 확보 및 교육	45,000,000	
		직원퇴직금	364,378,000	823,296,000	-	458,918,000	각종 급여	330,341,000
						대학자율역량강화지원사업	34,037,000	
관리운영비			4,264,003,000	5,014,731,000	-	750,728,000		
	시설관리비		1,419,856,000	1,209,466,000		210,390,000		
		건축물관리비	1,005,621,000	758,000,000		247,621,000	기부자 예우 동판제작 및 네이밍제작	11,000,000
						대학자율역량강화지원사업	710,000,000	
						(국고)SW중심대학 운영	137,265,000	
						(대응)SW중심대학 운영	28,630,000	
						냉난방시설 유지보수	27,000,000	
						건물 리모델링 등	78,144,000	
						(지자체)직장체육시설 개방사업	9,570,000	
						기타	4,012,000	
		장비관리비	271,730,000	282,800,000	-	11,070,000	캠퍼스 전산인프라 유지보수	200,000,000
						체육문화센터 집기 및 기계 유지보수	24,490,000	
						냉난방시설 유지보수	19,430,000	
						생활교육관 집기비품구입 및 장비관리	10,000,000	
						기타	17,810,000	
		조경관리비	4,500,000	5,000,000	-	500,000	임송실습교육장 환경개선	4,500,000
		박물관관리비						
		시설용역비	9,570,000	22,000,000	-	12,430,000	대기배출시설 오염물질 자가측정 검사 대행 외	9,570,000
		보험료	6,928,000	7,930,000	-	1,002,000	체육시설 배상책임보험	6,277,000

2021학년도 비등록금회계 추가경정 자금예산서

지출

(단위:원)

과 목			2021 회계연도 추경예산	2021 회계연도 본예산	증감	산출근거	
관	항	목					
						기타보험	651,000
		리스임차료	100,237,000	120,736,000	-	이러닝 시스템 유지보수	76,832,000
						대학자율역량강화지원사업	3,751,000
						최고경영자과정 운영	4,262,000
						스쿨버스 운영 및 관리(교내 차량 관리)	15,392,000
		기타시설관리비	21,270,000	13,000,000	8,270,000	(지자체)직장체육시설 개방사업	7,450,000
						체육문화센터 장비관리	10,000,000
						임송실습교육장 환경개선	2,500,000
						기타	1,320,000
	일반관리비		917,819,000	1,358,146,000	-	440,327,000	
		여비교통비	5,216,000	115,305,000	-	(대응)SW중심대학 운영	1,120,000
						대학자율역량강화지원사업	700,000
						기타여비	3,396,000
		차량유지비			-		
		소모품비	322,583,000	266,451,000	56,132,000	대학자율역량강화지원사업	51,179,000
						(국고)SW중심대학 운영	15,903,000
						(대응)SW중심대학 운영	4,556,000
						(지자체)노원평생시민대학	70,800,000
						(지자체)직장체육시설 개방사업	276,000
						이러닝 시스템 유지보수	2,500,000
						체육문화센터 강습 및 관리용품	8,150,000
						게스트하우스 운영 및 관리	6,000,000
						학과 및 연구소 소모품 구매	7,790,000
						약학과 노후화 사물함 교체	22,847,000

2021학년도 비등락금회계 추가경정 자금예산서

지출

(단위:원)

과 목			2021 회계연도 추경예산	2021 회계연도 본예산	증감	산출근거	
관	항	목					
						생활교육관 식당 운영비 5,640,000	
						생활교육관 집기비품구입 및 장비관리 56,000,000	
						교직원식당 운영 3,500,000	
						부서 업무소모품 60,126,000	
						기타 소모품 7,316,000	
		인쇄출판비	35,869,000	50,950,000	-	15,081,000	외국인학 유치 관련 홍보 인쇄물 5,000,000 대외협력처 발전기금관련 인쇄물 8,250,000 연속간행물 제작 및 서적 출판 9,519,000 수도권대학특성사업 1,500,000 대학자율역량강화지원사업 10,600,000 기타 인쇄물 1,000,000
		난방비	367,587,000	600,000,000	-	232,413,000	생활관도시가스요금 220,000,000 대학 도시가스요금 147,587,000
		전기,수도료	1,300,000	170,000,000	-	168,700,000	생활관편의점 운영 1,300,000
		통신비	47,125,000	52,240,000	-	5,115,000	대외협력처 기부자 서신, 설문 및 관리 5,200,000 생활교육관 우편 및 통신비 39,500,000 기타 2,425,000
		각종세금공과금	58,713,000	10,800,000	-	47,913,000	각종 세금 54,884,000 대학자율역량강화지원사업 3,829,000
		지급수수료	79,426,000	92,400,000	-	12,974,000	카드매출수수료 36,100,000 국제교육원 지급수수료 35,212,000 기타 지급수수료 8,114,000

2021학년도 비등락금회계 추가경정 자금예산서

지출

(단위:원)

과 목			2021 회계연도 추경예산	2021 회계연도 본예산	증감	산출근거	
관	항	목					
	운영비		1,926,328,000	2,447,119,000	-	520,791,000	
		복리후생비	106,188,000	94,720,000		11,468,000	교직원식당 식재료비 70,000,000 야근식대 8,000,000 체육문화센터 운영 2,200,000 기타 25,988,000
		교육훈련비	24,140,000	83,500,000	-	59,360,000	교수법 강의 연수 지원 10,200,000 (국고)SW중심대학 운영 13,940,000
		일반용역비	550,905,000	604,390,000	-	53,485,000	교육/사무 환경개선(사무실 이동) 32,450,000 대학자율역량강화지원사업 88,105,000 (국고)SW중심대학 운영 62,840,000 (국고)대학박물관 진흥지원사업 282,000 (국고)박물관 길 위의 인문학 282,000 SU-WINGS 안정화 및 유지보수 120,000,000 대학 특별 기념행사(개교기념행사) 39,526,000 대학정책마련을 위한 외부 컨설팅 20,300,000 대학 홈페이지 개선 및 유지보수 21,300,000 정부 재정지원사업 참여TFT 운영 29,700,000 그룹웨어 메시징시스템 구축 36,000,000 열린강의 제작지원 10,000,000 연구실 정밀안전진단 9,350,000 주차정산소 유지보수 22,600,000

2021학년도 비등록금회계 추가경정 자금예산서

지출

(단위:원)

과 목			2021 회계연도 추경예산	2021 회계연도 본예산	증감	산출근거
관	항	목				
						캠퍼스 마스터플랜수립 48,950,000
						기타 용역비 9,220,000
		기관장업무추진비			-	
		기타업무추진비	51,825,000	57,960,000		입시홍보 및 정보수집 15,000,000
						기타 36,825,000
		홍보비	351,535,000	243,566,000	107,969,000	기부자 명패 제작 6,750,000
						기부자 명절선물 7,600,000
						대학 특별 기념행사(개교기념행사) 61,626,000
						달력제작 9,500,000
						광고제작 85,800,000
						브랜드광고 70,516,000
						출판광고 52,000,000
						학교홍보 비디오제작 25,960,000
						(지자체)노원평생시민대학 7,500,000
						교원신규임용 7,500,000
						대학자율역량강화지원사업 9,000,000
						최고경영자과정 운영 4,328,000
						기타 홍보비 3,455,000
		회의비	22,975,000	23,958,000	- 983,000	(국고)SW중심대학 운영 2,053,000
						대학자율역량강화지원사업 18,371,000
						한국어과정 운영 1,400,000
						각종 업무회의 1,151,000

2021학년도 비등락금회계 추가경정 자금예산서

지출

(단위:원)

과 목			2021 회계연도 추경예산	2021 회계연도 본예산	증감	산출근거	
관	항	목					
		행사비	537,910,000	1,144,225,000	-	606,315,000	(대응)SW중심대학 운영 18,724,000 (국고)SW중심대학 운영 2,000,000 대학자율역량강화지원사업 95,900,000 (지자체)노원평생시민대학 14,000,000 (국고)사립대학박물관 인력지원 사업 6,000,000 (국고)KB 박물관 노닐기 1,648,000 (국고)대학박물관 진흥지원사업(우리동네 문화유산 탐방) 13,718,000 (국고)박물관 길 위의 인문학 22,718,000 (국고)사립대학박물관 인력지원 사업 6,000,000 (지자체)인성교육 고교대학연계과정 32,820,000 전국미술실기대회 38,765,000 대학 특별 기념행사(개교기념행사) 94,115,000 전국 음악 콩쿠르 5,900,000 수업역량강화프로그램 운영 21,721,000 캠퍼스 마스터플랜수립 10,000,000 신입생 MVP캠프 5,500,000 교수교육 개발프로그램 3,550,000 혁신교수법 개발프로그램 5,730,000 학과별 동문회 임원 초청행사 1,000,000 발전기금 모금행사 5,790,000 신입교원 오리엔테이션 2,000,000 한국어능력시험 운영 88,815,000 TIE 프로그램 5,200,000 건강증진 프로젝트 12,809,000

2021학년도 비등록금회계 추가경정 자금예산서

지출

(단위:원)

과 목			2021 회계연도 추경예산	2021 회계연도 본예산	증감	산출근거
관	항	목				
						학과 특성화프로그램 지원 20,000,000 기타행사비 3,487,000
		기타운영비	280,850,000	194,800,000	86,050,000	체육문화센터 기부자 예우 165,000,000 생활관편의점 운영 45,625,000 경기공의대학 31,425,000 (국고)Maker Space 구축 및 운영 28,500,000 (대응)Maker Space 구축 및 운영 2,000,000 실험동물연구센터 운영관리 4,900,000 기타 3,400,000
연구.학생경비			19,269,003,000	19,528,826,000	- 259,823,000	
	연구비		353,656,000	150,000,000	203,656,000	
		연구비	259,591,000	148,000,000	111,591,000	대학자율역량강화지원사업 72,000,000 대학특성화 교내공모과제 166,591,000 열린강의 제작지원 18,000,000 기타 3,000,000
		연구관리비	94,065,000	2,000,000	92,065,000	삼육신학연구소 지원 93,293,000 기타 연구관리비 772,000
	학생경비		17,982,099,000	18,470,396,000	- 488,297,000	
		교외장학금	13,970,494,000	14,016,356,000	- 45,862,000	국가장학금 유형1 9,245,598,000 국가장학금 유형 2 1,178,127,000 국가장학금(입학금감축대응지원) 266,220,000 국가장학금 인문계 98,652,000 국가장학금 이공계 103,373,000 국가장학금 예체능계 30,078,000

2021학년도 비등락금회계 추가경정 자금예산서

지출

(단위:원)

과 목			2021 회계연도 추경예산	2021 회계연도 본예산	증감	산출근거	
관	항	목					
						국가장학금(희망사다리장학)	158,527,000
						국가우수(대통령과학)	12,902,000
						국가근로장학	1,347,721,000
						대학청소년교육 지원사업	306,625,000
						보훈장학	60,000,000
						농림축산식품부장학	110,000,000
						서울희망장학	230,000,000
						지자체장학	10,000,000
						북한동포장학	5,000,000
						대학자율역량강화지원사업	347,947,000
						(국고)SW중심대학 운영	8,000,000
						교외장학(기부금)(학부)	381,836,000
						교외장학(기부금)(대학원)	64,888,000
						기타	5,000,000
		교내장학금	1,198,000,000	1,183,000,000	15,000,000	학부	1,058,000,000
						대학원	140,000,000
		실험실습비	158,445,000	225,595,000	- 67,150,000	학과 실무실습	98,200,000
						임송실습교육장 실험실습작물	47,200,000
						교직 실습운영	3,045,000
						기타	10,000,000
		논문심사료	43,600,000	57,100,000	- 13,500,000	일반대학원	42,500,000
						신학대학원	850,000
						임상간호대학원	250,000

2021학년도 비등락금회계 추가경정 자금예산서

지출

(단위:원)

과 목			2021 회계연도 추경예산	2021 회계연도 본예산	증감	산출근거	
관	항	목					
		학생지원비	2,611,560,000	2,988,345,000	-	376,785,000	(국고)대학일자리센터 지원사업 270,000,000
							(대응)대학일자리센터 지원사업 196,700,000
							(지자체)대학일자리센터 지원사업 133,300,000
							(국고)파란사다리사업 235,424,000
							(대응)파란사다리사업 59,981,000
							(국고)SW중심대학 운영 562,000
							(대응)SW중심대학 운영 15,000,000
							(대응)캠퍼스CEO 육성사업 10,500,000
							(지자체)캠퍼스CEO 육성사업 52,390,000
							SU-Move Academy 44,000,000
							SU 학습법 프로그램 37,700,000
							창업지원단 운영 20,000,000
							정부 및 각종 봉사단체 지원사업 21,300,000
							장애학생도우미 지원금 14,650,000
							취업역량강화 프로그램 운영 5,000,000
							생활교육관식당 식재료비 260,000,000
							생활교육관 학생지원경비 108,100,000
							한국어과정 운영 44,480,000
							학사운영지원(기타 학사운영) 17,000,000
							WAC프로그램 운영 5,870,000

2021학년도 비등록금회계 추가경정 자금예산서

지출

(단위:원)

과 목			2021 회계연도 추경예산	2021 회계연도 본예산	증감	산출근거	
관	항	목					
						(국고)K-move스쿨 지원사업	161,200,000
						(대응)K-move스쿨 지원사업	75,000,000
						발전기금중 학생지원비	33,319,000
						학생 복지지원(계시물관리 외)	5,000,000
						대학자율역량강화지원사업	776,512,000
						교내 인성교육 상담활동	7,000,000
						기타	1,572,000
	입시관리비		933,248,000	908,430,000	24,818,000		
		입시수당	392,020,000	377,780,000	14,240,000	학부	363,760,000
						대학원	28,260,000
		입시경비	541,228,000	530,650,000	10,578,000	학부	522,108,000
						대학원	19,120,000
교육외비용			116,190,000	113,000,000	3,190,000		
	지급이자		113,190,000	110,000,000	3,190,000		
		지급이자	113,190,000	110,000,000	3,190,000	사학진흥기금 용자금 지급이자	113,190,000
	기타교육외비용		3,000,000	3,000,000	-		
		잡손실	3,000,000	3,000,000	-	각종 환불	3,000,000
전출금			-	-	-		
	전출금		-	-	-		
		특별회계전출금			-		
		교내전출금			-		
		비등록금회계전출금			-		
	산학협력단및학교기업전출금		-	-	-		
		산학협력단전출금			-		

2021학년도 비등록금회계 추가경정 자금예산서

지출

(단위:원)

과 목			2021 회계연도 추경예산	2021 회계연도 본예산	증감	산출근거
관	항	목				
		학교기업전출금			-	
예비비			40,372,000	300,000,000	-	259,628,000
	예비비 지출		40,372,000	300,000,000	-	259,628,000
		예비비 지출	40,372,000	300,000,000	-	259,628,000
투자외기타자산 지출			2,689,944,000	2,531,983,000	-	157,961,000
	투자자산지출		-	-	-	
		학교기업투자지출			-	
	기타자산지출		-	-	-	
		임차보증금지출			-	
	원금보존기금적립		-	-	-	
		원금보존연구기금적립			-	
		원금보존건축기금적립			-	
		원금보존장학기금적립			-	
		원금보존특정목적기금적립			-	
	임의기금적립		2,689,944,000	2,531,983,000	-	157,961,000
		임의연구기금적립	2,313,000	3,137,000	-	824,000
		임의건축기금적립	34,043,000	126,182,000	-	92,139,000
		임의장학기금적립	1,098,262,000	1,006,269,000	-	91,993,000
		임의퇴직기금적립			-	-
		임의특정목적기금적립	1,555,326,000	1,396,395,000	-	158,931,000
고정자산매입 지출			2,664,251,000	1,550,000,000	-	1,114,251,000
	유형고정자산 지출		2,664,251,000	1,550,000,000	-	1,114,251,000
		토지매입비			-	
		건물매입비			-	

2021학년도 비등록금회계 추가경정 자금예산서

지출

(단위:원)

과 목			2021 회계연도 추경예산	2021 회계연도 본예산	증감	산출근거	
관	항	목					
		건축물매입비	300,000,000	-	300,000,000	(지자체)노원평생시민대학	300,000,000
		기계기구 매입비	1,363,299,000	674,000,000	689,299,000	(국고)SW중심대학 운영	74,314,000
						(대응)Maker Space 구축 및 운영	8,058,000
						(지자체)노원평생시민대학	35,000,000
						(지자체)직장체육시설 개방사업	26,664,000
						실험실습기자재 지원 및 운영	194,480,000
						(국고)장애대학생 원격수업 수강지원사업	15,000,000
						기타 기자재(지정기부금)	15,520,000
						사무 기계	71,347,000
						캠퍼스 유무선 네트워크 시스템 안정화	69,960,000
						대학자율역량강화지원사업	831,236,000
						기타	21,720,000
		집기비품 매입비	720,627,000	776,000,000	-	(국고)SW중심대학 운영	3,740,000
						(지자체)노원평생시민대학	20,000,000
						(지자체)직장체육시설 개방사업	26,040,000
						발전기금 시스템 개발 및 운영	40,000,000
						열린강의 제작지원	47,000,000
						대학자율역량강화지원사업	576,642,000
						기타 집기비품(지정기부금)	5,500,000
						생활교육관 집기비품구입 및 장비관리	1,705,000
		차량운반구 매입비			-		
		도서구입비	102,325,000	70,000,000	32,325,000	대학자율역량강화지원사업	100,000,000
						작은도서관 육성지원사업	2,325,000

2021학년도 비등록금회계 추가경정 자금예산서

지출

(단위:원)

과 목			2021 회계연도 추경예산	2021 회계연도 본예산	증감	산출근거
관	항	목				
		박물관유물 구입비			-	
		건설가계정	178,000,000	30,000,000	148,000,000	체육시설 설치 및 운영(야외테니스장) 178,000,000
유동부채 상환			900,000,000	-	900,000,000	
	단기차입금상환		900,000,000	-	900,000,000	
		단기차입금상환	900,000,000		900,000,000	단기차입금 및 차관상환 900,000,000
고정부채 상환			55,400,000	955,400,000	-	900,000,000
	장기차입금 상환		-	900,000,000	-	900,000,000
		장기차입금 상환		900,000,000	-	900,000,000
		차관 상환			-	
	기타고정부채 상환		55,400,000	55,400,000	-	
		임대보증금 환급	55,400,000	55,400,000	-	복지시설임대 55,400,000
합계			35,291,466,000	35,486,305,000	-	194,839,000
미사용차기이월			174,491,000	166,395,000	8,096,000	
지출계			35,465,957,000	35,652,700,000	-	186,743,000

2021학년도 교비회계 추가경정 자금예산서

예산부속명세서

1. 전기말추정미수금명세서
2. 전기말추정차입금명세서
3. 학년별 학과별 학생수 명세서
4. 등록금 명세서
5. 인건비 명세서
6. 적립금 운용계획서(명세서)



전기말추정미수금명세서

삼육대학교

(단위: 천원)

① 구분	② 내용	③ 금액		④ 비고
	해당	없음		
⑤ 합계				

작성방법

1. 전기말의 미수금을 추정하여 항목별로 내용과 금액을 적습니다.
2. ①란은 미수금에 대체할 계정과목을 적습니다.
3. ②란은 미수금에 대한 내용을 적습니다.
4. 법인(학교)에 따라 필요한 경우 서식의 일부 조정(추가·삭제)이 가능합니다.

전기말추정차입금명세서

삼육대학교

(단위: 천원)

① 허가 근거	② 차입처	차입 내역		⑤ 전기말 잔액	⑥ 지급 이자율	⑦ 잔존상환 기간	⑧ 차기상환 예정액	⑨ 비고
		③ 연월일	④ 금액					
사립대학교 제도과 2456	한국사학 진흥재단	2017-10-2 5	6,300,000	5,175,000	1.97%	5년9개월	900,000	기숙사 신 축
⑩ 합계			6,300,000	5,175,000			900,000	

작성방법

1. 전기말의 차입금 명세를 추정하여 항목별로 적습니다.
2. ①란은 교육부에서 허가한 문서번호를 적습니다.
3. ②~⑧란은 각 차입 건별로 차입처, 차입시기와 금액, 전기말 잔액, 차입이자율, 잔존상환 기간 및 차기 상환 예정액을 각각 적습니다.
4. 법인(학교)에 따라 필요한 경우 서식의 일부 조정(추가·삭제)이 가능합니다.

학년별 · 학과별학생수명세서(1학기)

(단위:명)

구분	학년별	계열별 정.현원	인문사회	이학	약학	예능	공학	체육	계
대학	1학년	정원	372	369		120	221	40	1,122
		등록인원	431	404		123	244	48	1,250
	2학년	정원	422	389		120	151	40	1,122
		등록인원	547	452		137	177	41	1,354
	3학년	정원	422	389	30	120	151	40	1,152
		등록인원	455	373	37	115	164	39	1,183
	4학년	정원	407	389	30	134	147	45	1,152
		등록인원	548	446	37	136	151	57	1,375
	5학년	정원			30		36		66
		등록인원			37		34		71
	6학년	정원			30				30
		등록인원			37				37
	소 계	정원	1,623	1,536	120	494	706	165	4,644
		등록인원	1,981	1,675	148	511	770	185	5,270
대학원	일반 대학원	정원	350						350
		등록인원	68	258		92		2	420
	특수 대학원	정원	148						148
		등록인원	58	33					91
	전문 대학원	정원		-					-
		등록인원							-
	소 계	정원	498	-	-	-	-	-	498
		등록인원	126	291	-	92	-	2	511
합계	정원	2,121	1,536	120	494	706		5,142	
	등록인원	2,107	1,966	148	603	770		5,781	

학년별 · 학과별학생수명세서(2학기)

(단위:명)

구분	학년별	계열별 정.현원	인문사회	이학	약학	예능	공학	체육	계
대학	1학년	정원	372	369		120	221	40	1,122
		등록인원	369	353		111	195	40	1,068
	2학년	정원	422	389		120	151	40	1,122
		등록인원	447	361		109	152	34	1,103
	3학년	정원	422	389	30	120	151	40	1,152
		등록인원	489	428	37	135	182	49	1,320
	4학년	정원	407	389	30	134	147	45	1,152
		등록인원	512	446	36	128	148	57	1,327
	5학년	정원			30		36		66
		등록인원			37		34		71
	6학년	정원			30				30
		등록인원			36				36
	소 계	정원	1,623	1,536	120	494	706	165	4,644
		등록인원	1,817	1,588	146	483	711	180	4,925
대학원	일반 대학원	정원	350						350
		등록인원	71	237		129		2	439
	특수 대학원	정원	148						148
		등록인원	54	29					83
	전문 대학원	정원							-
		등록인원							-
	소 계	정원	498	-	-	-	-	-	498
		등록인원	125	266	-	129	-	2	522
합계	정원	2,121	1,536	120	494	706		5,142	
	등록인원	1,942	1,854	146	612	711		5,447	

등록금명세서(1학기)

(단위 : 원)

구분	계열	편입생	신입생	학생수	입학금		수업료		합계	계절학기(학부) /연구등록(대학원)
					1인당금액	금액	1인당 등록금	수업료		
학 부	인문사회	83	399	1,981	310,000	152,210,000	3,418,000	6,849,270,340	7,001,480,340	99,878,350
	이학	79	397	1,675	310,000	149,730,000	3,951,000	6,650,477,500	6,800,207,500	
	의약		37	148	310,000	11,470,000	4,601,000	680,948,000	692,418,000	
	예능		127	511	310,000	47,430,000	4,456,000	2,298,995,000	2,346,425,000	
	공학	28	241	770	310,000	84,010,000	4,172,000	3,233,872,330	3,317,882,330	
	체능	9	43	185	310,000	16,740,000	4,100,000	762,108,340	778,848,340	
	합계		199	1,244	5,270	1,860,000	461,590,000		20,475,671,510	
대학원	인문/사회(석사)		37	90	835,000	30,895,000	4,290,000	381,810,000	412,705,000	11,000,000
	인문/사회(박사)		4	36	835,000	3,340,000	4,410,000	158,760,000	162,100,000	
	이학/의약(석사)		85	202	835,000	70,975,000	5,340,000	1,074,764,000	1,145,739,000	
	이학/의약(박사)		20	59	835,000	16,700,000	5,490,000	309,222,330	325,922,330	
	이학/의약(석박사)		8	30	835,000	6,680,000	5,340,000	156,276,000	162,956,000	
	예능(석사)		11	29	835,000	9,185,000	6,040,000	172,140,000	181,325,000	
	예능(박사)		9	55	835,000	7,515,000	6,240,000	336,960,000	344,475,000	
	예능(석박사)		4	8	835,000	3,340,000	6,040,000	42,680,000	46,020,000	
	체능(석사)			2	835,000		5,340,000	10,680,000	10,680,000	
	합계		-	178	511	7,515,000	148,630,000		2,643,292,330	
총 계		199	1,422	5,781	9,375,000	610,220,000		23,118,963,840	23,729,183,840	110,878,350

등록금명세서(2학기)

(단위 : 원)

구분	계열	편입생	신입생	학생수	입학금		수업료		합계	계절학기(학부) /연구등록(대학원)
					1인당금액	금액	1인당 등록금	수업료		
학 부	인문사회		13	1,817	310,000	4,030,000	3,418,000	6,245,655,330	6,249,685,330	105,000,000
	이학		8	1,588	310,000	2,480,000	3,951,000	6,288,066,850	6,290,546,850	
	의약			146	310,000	0	4,601,000	671,746,000	671,746,000	
	예능		6	483	310,000	1,860,000	4,456,000	2,157,832,000	2,159,692,000	
	공학		4	711	310,000	1,240,000	4,172,000	2,976,833,000	2,978,073,000	
	체능		1	180	310,000	310,000	4,100,000	744,832,000	745,142,000	
	합계	-	32	4,925	4,925	1,860,000	9,920,000		19,084,965,180	
대학원	인문/사회(석사)		10	87	835,000	8,350,000	4,290,000	373,230,000	381,580,000	12,013,000
	인문/사회(박사)		4	37	835,000	3,340,000	4,410,000	163,170,000	166,510,000	
	인문/사회(석박사)		1	1	835,000	835,000	4,290,000	4,290,000	5,125,000	
	이학/의약(석사)		16	185	835,000	13,360,000	5,340,000	987,900,000	1,001,260,000	
	이학/의약(박사)		9	56	835,000	7,515,000	5,490,000	307,440,000	314,950,000	
	이학/의약(석박사)			25	835,000	0	5,340,000	135,900,000	135,900,000	
	예능(석사)		2	18	835,000	1,670,000	6,040,000	108,720,000	110,390,000	
	예능(박사)		37	90	835,000	30,895,000	6,240,000	561,600,000	592,495,000	
	예능(석박사)		15	21	835,000	12,525,000	6,040,000	127,440,000	139,965,000	
	체능(석사)		1	2	835,000	835,000	5,340,000	11,392,000	12,227,000	
	합계	-	95	522	522	8,350,000	79,325,000		2,781,082,000	
총 계	-	127	5,447	5,447	10,210,000	89,245,000		21,866,047,180	21,955,292,180	117,013,000

2021 인건비명세서

(단위 : 원)

구분		인원수(A)	인건비총액(B)	1인당평균액(B/A)	비고(신규)		
교원	기본급	219	10,555,661,000	48,199,365			
	상여금	-	-	-			
	고정수당	가족수당	85	77,784,000	915,106		
		근속수당	132	145,764,000	1,104,273		
		자녀학비보조	1	-	-		
		정근수당	118	593,263,000	5,027,653		
		관리업무수당	93	261,240,000	2,809,032		
		연구수당	194	1,444,200,000	7,444,330		
		학사지도비	192	69,120,000	360,000		
		급양비	192	322,560,000	1,680,000		
	실적수당	명절휴가비	118	498,966,000	4,228,525		
		초과근무수당	-	-	-		
	각종수당		1,375,565,000	-			
법정부담금	219	1,555,868,000	7,104,420				
퇴직금	2	140,433,000	-				
합계			17,040,424,000	78,872,704			
강사	시간강의료	350	2,637,948,000	7,536,994			
	특별강의료		1,033,297,000	-			
합계			3,671,245,000	6,714,834			
조교	인건비	41	1,021,140,000	24,905,854			
	퇴직금	41		-			
합계			1,021,140,000	14,285,714			
직원	정규직	기본급	133	5,572,193,000	41,896,188		
		상여금	1	-	-		
		고정수당	가족수당	94	110,520,000	1,175,745	
			근속수당	124	151,560,000	1,222,258	
			학사지도비	107	38,340,000	358,318	
			자녀학비보조	1	-	-	
			정근수당	129	445,689,000	3,454,953	
			관리업무수당	130	318,600,000	2,450,769	
			급양비	130	217,560,000	1,673,538	
			명절휴가비	130	369,081,000	2,839,085	
		실적수당	교육지원비	130	542,400,000	4,172,308	
			시간외근로수당	3	8,737,000	2,912,333	
			휴일근무수당	3	-	-	
			연차수당	133	64,241,000	483,015	
			각종수당		203,451,000	-	
		법정부담금	133	1,709,342,000	12,852,195		
		퇴직금	1	364,378,000	364,378,000		
합계			10,116,092,000	74,201,861			
임시직	임시직인건비	84	2,991,595,000	35,614,226			
	퇴직금	38		-			
일용직	인건비		71,773,000				
합계			3,063,368,000	25,365,513			
합계			34,912,269,000				

적립금 운용계획서(명세서)

(단위: 원)

적립유형	적립목적	전기 이월 추정액 (a)	적립금 세부 용도	적립금 운영계획				기말 추정 잔액 (d=a+b-c)	적립금 사용계획					
				당해연도 적립액(b)		당해연도 사용액(c)			1년 이내	3년 이내	5년 이내	10년 이내	10년 이상	계 (e)
				금액	적립 자원	금액	사용 내역							
원금 보존	연구													
	건축													
	장학	2,784,070,689					2,784,070,689							
	퇴직													
	특정목적	255,000,000					255,000,000							
임의	연구	392,293,194		2,313,000	이자		394,606,194		150,000,000	150,000,000	94,606,194		394,606,194	
	건축	1,941,680,876		34,043,000	이자, 기부금	178,000,000	체육시설	1,797,723,876		500,000,000	500,000,000	700,000,000	97,723,876	1,797,723,876
	장학	3,936,939,588		1,098,262,000	이자, 기부금	1,198,000,000	교내장학금	3,837,201,588	1,200,000,000	1,200,000,000	1,200,000,000	237,201,588	3,837,201,588	
	퇴직	567,553,327						567,553,327		200,000,000	200,000,000	167,553,327	567,553,327	
	특정목적	11,938,885,083	학과지원 등	1,555,326,000	이자, 기부금	2,554,207,000	아래 참조	10,940,004,083	3,500,000,000	3,500,000,000	3,500,000,000	440,004,083	10,940,004,083	
	특정목적					150,000,000	기자재							
	특정목적					548,377,000	학과지원							
	특정목적					390,000,000	전산유지							
	특정목적					1,010,000,000	장기차입금							
	특정목적					247,530,000	국고 대응							
	특정목적					208,300,000	홍보							
	특정목적					2,554,207,000	소계							
합계		21,816,422,757		2,689,944,000		3,930,207,000		20,576,159,757	4,700,000,000	5,550,000,000	5,550,000,000	1,639,365,192	97,723,876	17,537,089,068

작성방법

1. 적립유형: 원금보존(원금은 사용하지 못하고 발생하는 이자만 사용 가능한 적립금), 임의(원금과 이자 모두 사용 가능한 적립금)
2. 전기이월추정액: 전기 대차대조표 상 누적적립금 추정액
3. 적립금 세부용도: 적립 목적보다 구체적인 세부용도 기재
4. 적립자원: 기부금수입, 법인전입금, 감가상각비상당액의 등록금회계전입금, 이자수익, 용도변경 등으로 기재
5. 적립금 사용계획: 누적적립금의 향후 연도별 사용계획으로서 기말추정잔액(d)과 적립금 사용계획 계(e)값은 일치해야 함

2021학년도 교비회계 추가경정 자금예산서

기타 서류(회의록 등)

1. 대학평의원회 회의록
2. 등록금심의위원회 회의록
3. 이사회 회의록
4. 예산 제출 및 공개 보고 서식





대학평의위원회 회의록(03)

일 시 : 2022년 1월 5일(수) 10시
장 소 : 백주년기념관 소회의실
위 원 : 정광호(의장), 박상진(서기), 김기석, 김범준, 김현영, 류재권, 박민경, 박일호, 서경현, 신지애, 임종성, 최성숙, 황윤정
첫 기 도 : 황 윤 정

제3차 대학평의위원회 회의

1. 개회

의장이 교수대표(2명), 직원대표(2명), 학생대표(2명) 등 재적위원 과반수가 참석하여 회의개최 성원이 됨에 따라 2021학년도 제3차 대학평의위원회 개회를 선언함

의 장 : 금일에 회의 안건을 간략히 설명함

- 안건 01. 직전회의록 승인
- 안건 02. 2021학년도 추경예산(안) 및 2022학년도 본예산(안) 자문

2. 직전회의록 승인

의 장 : 직전회의록에 대한 승인 제안 및 보충설명 요청함.

서 기 : 직전회의록 승인에 동의하고 보충 설명함.

위 원 들 : 제청함.

3. 2021학년도 추경예산(안) 및 2022학년도 본예산(안) 자문

의 장 : 2021학년도 추경예산(안) 및 2022학년도 본예산(안) 자문을 제안함.

서 기 : 제안에 대해 동의함.

의 장 : 2021학년도 추경예산(안) 및 2022학년도 본예산(안) 설명을 요청함.

예산팀장 : 2021학년도 교비회계 추경 자금예산서 관련하여 교비회계 총수입 및 총지출 규모 약 ***억원으로 본예산 대비 약 *억 증가함을 포함하여 등록금회계와 비등록금회계로 구분하여 자세히 보고함.

의 장 : 추경에 관해 질문이 있는지 질문함.

위 원 1 : 적립금이 감소하고 있는 것으로 보여지는데 적립금 사용에 대한 설명요청.

예산팀장 : 적립금의 적립·사용명세서를 보면 증가액에 비해 감소액이 많으며, 이는 특별사업에 지출하는 것으로 선택과 집중을 통해 꼭 필요한 부분에 사용되고 있으며 특별히 상당액은 장학금 지출이며 이는 평가와 관련된 사항임. 또한 코로나19 상황임에도 불구하고 발전 기금 수입이 증가하고 있으므로 적절한 지출을 통해 위기에 대처한다고 보여짐.

위 원 2 : 적립금 사용 부속명세서에 홍보비 관련 지출에 대한 설명요청.

예산팀장 : 본예산에 배정되지 않았으나 담당부서에서 요청하고 이를 정책적으로 의사결정하여 반영된 사항이며 홍보비의 경우도 학생모집을 위한 주요한 수단임으로 대학의 경영과 학생서비스 혁신과 관련된 항목이라고 생각됨.

의 장 : 추경에 대해 질문이 없으면 2022학년도 예산서 보고를 요청함.

예산팀장 : 2022학년도 교비회계 추경 자금예산서 관련하여 교비회계 총수입 및 총지출 규모 약 ***억원으로 21추경예산 대비 약 *억 증가함을 포함하여 등록금회계와 비등록금회계로 구분하여 자세히 보고함.

의 장 : 본예산에 관해 질문이 있는지 질문함.

위 원 1 : 본예산 중 혁신사업 예산이 빠진 부분과 기금지출에 대한 설명을 요청함.

예산팀장 : 본예산에 혁신사업 예산이 제외된 이유는 제2기 혁신사업 배정액이 확정되지 않았기 때문에 관련 법에 근거하여 본예산에 배정하지 못하고 추경예산에 반영될 예정임. 이번 기금 사용은 전년에 비해 증가한 약**억원인데, 내용을 보면 노후화 시설 및 안전시설 보강에 관련된 예산, 대응자금, 홍보비, 살렘관 신축으로 인한 단기차입금 상환 등 임.

위 원 1 : 토지보상과 관련한 적립금 증가에 따라 기금지출이 늘게 된 것인지 설명을 요청함

예산팀장 : 기금지출이 늘어난 것은 사실이며 실습부지 수용은 올해 일정부분 입금될 것으로 예측됨. 적립금 지출 증가는 그동안 미루어지던 사업으로 계속되는 사립대학 전반에 걸친 위기를 타개하기 위한 방법 중 하나라고 생각됨.

위 원 2 : 2차년도 혁신사업 사업비와 관련해 시뮬레이션 결과 **~**억정도 배정을 예상함. 홍보비가 올해도 기금에서 3억정도 배정되어 있는데, 홍보의 방법에 있어 교육의 탁월성이나 대학의 특성화 등을 통해 언론에 노출되는 것이 좋다고 생각하는데 미디어를 활용한 관행적 홍보를 위해 기금을 활용하는 것이 맞는 것인지 다른 위원들의 의견을 요청함.

위 원 3 : 학생위원으로써 광고 매체를 활용한 홍보는 학생들의 자부심 향상에 도움이 되며 더욱이 미래학생들에게 우리대학을 알리는데 큰 역할을 한다고 생각함.

위 원 4 : 홍보의 확대는 좋으나 홍보의 효과를 검증하여 관행적 홍보수단의 효과성을 입증하고 시대의 흐름에 맞는 혁신적 홍보수단의 도입을 위한 연구가 필요하다고 생각함.

의 장 : 위원들의 의견인 홍보에 대한 확대 공감과 그에 따르는 홍보 효과 검증을 통한 극대화 방안 마련을 자문 의견으로 채택함.

위 원 4 : 예비비의 배정 및 예비비로 배정된 사업들의 사유 등이 무엇인지 질문함.



2021-03 대학평의원회 회의록(2022.01.05)

예산팀장 : 예비비는 관련법에 의거하여 전체 예산의 1%까지 배정가능함. 이에 우리학교는 등록금 및 비등록금에 각각 *억을 배정함. 예비비로 배정된 사업들의 경우 예정에 없는 사업들이 대부분이며 예를 들어 코로나19로 인해 졸업식이 취소되었다가 온라인으로 긴급히 진행하게 된다거나 행사의 규모가 갑자기 변경되는 경우 예비비를 활용하여 사업을 진행함.

위 원 5 : 적립금 사용내용 중 직원 역량강화 교육프로그램 지원을 위한 예산에 대한 설명을 요청함.

서 기 : 대학기관인증평가와 관련하여 배정된 예산임.

의 장 : 더 이상 의견이나 이견이 없으면 안전에 대한 승인 제청을 요청함.

위 원 들 : 제청함.

4. 회의 종료

의 장 : 2021학년도 제3차 대학평의원회 회의종료를 선언함.

끝 기 도 : 묵상

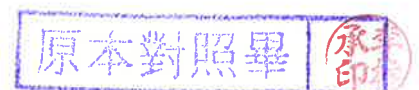

2021-08 대학평의위원회 안전(2022.1.15.)

위	원	김	기	석	<u>김기석</u>
위	원	김	범	준	<u>김범준</u>
위	원	김	현	영	<u>불참</u>
위	원	류	재	권	<u>불참</u>
위	원	박	민	경	<u>박민경</u>
위	원	박	상	진	<u>박상진</u>
위	원	박	일	호	<u>박일호</u>
위	원	서	경	현	<u>서경현</u>
위	원	신	지	애	<u>신지애</u>
위	원	임	종	성	<u>임종성</u>
위	원	정	광	호	<u>정광호</u>
위	원	최	성	숙	<u>불참</u>
위	원	황	운	정	<u>황운정</u>

原本對照畢 



등록금심의위원회 회의록

일 시: 2022년 1월 5일(수) 오후 02시 00분
장 소: 백주년기념관 2층 소회의실
위 원: 강태진(위원장), 류수현(부위원장), 김범준(위원), 박재영(위원), 신지애(위원)
임증성(위원), 이주승(위원), 형성민(위원)
첫 기 도: 박재영

제1차 등록금심의위원회 회의

1. 개회

위원장은 교직원 당연직위원, 학생대표 위원, 동문대표 위원 및 외부전문가 위원의 동의를 받고 재적위원 과반수 이상의 출석요건을 충족하여 성원이 됨으로 개회를 선언함.

2. 등록금 및 예산심의

위 원 장 : 등록금심의위원회 회의록 공개(학교 홈페이지에 회의 개최일로부터 10일 이내)에 대해 설명하고 개인의 사생활 침해 여지가 있다고 판단되어 발언자의 실명을 공개하지 않기로 합의함. 또한 위원회 사무를 처리하기 위해 예산팀 안교진 직원을 간사로 선임함.

위 원 장 : 등록금심의위원회를 효과적으로 진행하기 위해 별지의 2022학년도 자금예산서(안) 및 2021학년도 추가경정 자금예산서(안)를 배포하고 예산팀장에게 설명할 것을 요청함.

예 산 팀 장 : 2022학년도 교비회계 자금예산서(안) 및 2021학년도 추가경정 자금예산서(안)를 설명함. 배부한 자료는 학부 입학금 단계적 감축에 따른 제5차 16% 감축(학생, 학부모 등록금 부담 경감을 위해 입학금 단계적 축소가 추진되며 학생대표와 사립대학총장협의회 그리고 교육부가 3자 회담을 진행하여 합의한 내용 중 우리대학의 재정적 상황을 고려하여 교육부에서 제안된 1안을 수용하여 작성함)설명과 등록금수입 산정시 학생수는 전년도 재학생 기준으로 작성됨을 설명함.

전년도 기준 2022학년도 학생수가 감소하는 것에 대해 설명한 후 등록금회계 학부입학금 및 학부수업료가 각각 *억*천 및 *억*천 감소될 것을 설명함. 등록금회계 인건비 지출에 대하여 추경대비 *억*천 증가함을 설명함

약학과 등록금이 지난 11월10일 등록금심의위원회에서 결의한 2022학년도 학부 등록금 인상 및 인하 내용으로 2022학년도부터 일부 인상되는 대신 다른 학과의 등록금이 일부 줄어드는 것에 대하여 자세하게 설명함. 약대학제개편(6년제)으로 신규 “실습실습 교육과정” 이 신설되고 1인당 약 3백만원의 실습비가 발생함에 따라 약학과의 제안(약학과 학생회 동의)으로 등록금 인상을 검토하게 되었음을 설명하고 아래 표의 내용으로 지난 등록금심의위원회에서 승인되었음을 새로 등록금심의위원으로 참석한 위원들에게 좀 더 자세히 설명함.

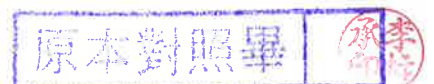

(단위: 원)

계열	2021학년도 등록금		2022학년도 등록금		증감(b-a)
	수업료	1년(a)	수업료	1년(b)	
약학	4,601,000	9,202,000	4,851,000	9,702,000	500,000
인문/사회	3,418,000	6,836,000	3,409,000	6,818,000	(18,000)
이학	3,951,000	7,902,000	3,941,000	7,882,000	(20,000)
예능	4,456,000	8,912,000	4,444,000	8,888,000	(24,000)
공학	4,172,000	8,344,000	4,161,000	8,322,000	(22,000)
체능	4,100,000	8,200,000	4,089,000	8,178,000	(22,000)

위 원 1 : 비등록금회계의 학생지원비 금액이 *억*천 감소되는 이유가 무엇인지 질의함.

예 산 팀 장: 2021학년도에 진행되었던 대학혁신지원사업비가 2월말로 종료되어 추경대비 *억*천이 감소된 것으로 나타남을 설명함. 그 외 생활관, 취업진로지원센터, 교환학생 관련사업, 사회봉사단 및 외국인학생 관련하여 학생지원비가 2021학년도 추경대비 *천*씩 증가됨을 설명함.

위 원 2 : 국가장학금이 추경보다 22학년도에 크게 증가하는 이유에 대해 질의함.

예 산 팀 장: 소득분위별(1분위~8분위) 금액이 21학년도보다 22학년도에 증가하게 되어 약 13억원 증가한 금액으로 예산 배정함을 설명함.

학생 대표 1: 혁신사업의 미반영 이유와 22학년도에 혁신사업은 어떻게 진행되는지 질의함.

예 산 팀 장: 제1기 혁신사업은 21학년도에 종료되며 제2기 혁신사업은 아직 확정되지 않아 본예산에는 미반영되었으며 교육부에 혁신사업보고서 등이 제출되고 사업금액 등이 입금되면 예산에 선 반영하고 이후 추경에 반영할 것임을 설명함.

3. 잉여금처리원칙 협의

위 원 장 : 잉여자금 발생시 2022학년도에 교원총원 또는 장학금 지원 등 직접교육비로 사용할 것을 제안함.

학생 대표 1 : 학교측이 제안한 직접교육비 사용하는 것에 대해 동의함.

4. 최종 결의

예 산 팀 장: 최종적으로 지난 11월10일 등록금심의위원회에서 결의한 2022학년도 학부 등록금 인상 및 인하 내용으로 등록금 동결 및 학부 입학금 전년기준 45.2% 인하한 1인당 170,000원으로 제안하며, 대학원 입학금 및 등록금 동결, 2022학년도 교비회계 자금 예산서(안) 및 2021학년도 교비회계 추가경정 자금예산서(안) 그리고 잉여금처리원칙에 대해 제안하고 동의함.

학생 대표2 : 재청함.

위 원 장 : 가하다고 생각하는 위원께서는 거수로서 표해줄 것을 요청함.

모든 위원들이 거수함.

위 원 장 : 만장일치로 결의되었음을 선언함.

4. 회의 종료

위 원 장 : 2022학년도 제1차 등록금심의위원회 회의를 목상기도로 종료함.



등록금심의위원회 참석 명부

(2022년 1월 5일(수) 오후 2시, 소회의실)

위원장 강태진 강태진

부위원장 류수현 류수현

위원 김범준 김범준

위원 박재영 박재영

위원 신지애 신지애

위원 임종성 임종성

위원 이주승 이주승

위원 형성민 형성민

학교법인 삼육학원

2022년도 1월 정기이사회 회의록

1. 회의일시 : 2022년 1월 13일 오후 02:00 ~ 오후 03:00(회의소집통보일 : 2022년 1월 5일)

2. 장 소 : 원격영상회의

3. 출결사항

구 분	정 수	재 적	참 석	참 석 임 원	결석임원	비 고
이 사	15명	15명	14명	강순기 김은자 김삼배 김일목 남시창 박두한 박정택 박종규 엄덕현 장원관 전광진 정근태 조영욱 최승호	신원식	
감 사	2명	2명	1명	이승희	은기호	

4. 안 건 :

- | | |
|---------------------------|--------------------------------|
| (1) 임원 사임 및 선임안 | (2) 교직원 인사안 |
| (3) 2022년 교장 자격연수 대상자 선정안 | (4) 교원징계위원회 위원 보선안 |
| (5) 2021학년도 추가경정예산안 | (6) 2022학년도 예산안 |
| (7) 2022년 보수규정안 | (8) 삼육보건대학교 임의기금 적립 기금 인출안 |
| (9) 삼육대학교 2021학년도 예산전용안 | (10) 삼육대학교 부설 어린이집 대표자 임면권 변경안 |
| (11) 직원 전세금 보조안 | (12) 임대사업부 착한 임대료안 |
| (13) 삼육식품 건물 철거 공사안 | (14) 삼육식품 그리츠 보관 창고 건축안 |
| (15) 삼육식품 공장부지 필지 합병안 | (16) 이사회 개최안 |
| (17) 간서명 임원 선임안 | |

5. 회의내용 : 이사장 강순기 목사님 의장석에 등단하고 성원보고에 이어 인사 말씀이 있었고 (인사말씀 생략) 부의된 안건을 이사회에 상정하다.(간사의 의안설명 생략)

(1) 임원 사임 및 선임안

이 사 장 : (간사의 의안설명 생략) 간사의 설명에 부언하면 개인사로 인하여 법인의 이사 이신 신원식 이사께서 2022년 1월 14일부로 사임 의사를 표하셨습니다. 학교법인 이사 재임 기간 동안 법인의 학교발전을 위해 많은 관심을 갖고 사업들을 추진해 주신 것에 대해 감사드리며 신원식 이사의 2022년 1월 14일부 사임안 의결을 제안합니다.

박종규이사 : 동의합니다.

김일목이사 : 재청합니다.

이 사 장 : 동의와 재청이 들어왔습니다. 다른 의견 있으시면 제안하시기 바랍니다.(기타의견 없음) 그럼 찬성하시면 거수로 표하여 주시기 바랍니다.(찬성:14명, 반대:0명) 전원 찬성하셨으므로 신원식 이사의 사임안이 의결되었음을 선포합니다.

이사 이신 신원식 이사께서 2022년 1월 14일부로 사임 의사를 표하셨기에 사립학교법 제14조 및 본 법인 정관 제24조의 규정에 따라 후임 이사를 제안하여 주시기 바랍니다. 본 이사회에서 임명되는 이사의 임기는 교육부의 승인일로부터 5년간입니다.

박정택이사 : 이번에 교단총회에서 선출되어 동충한지역의 교우와 학교를 위해 봉사하시게 된 정원식목사님을 일반이사로 제안하며 동의합니다.

간서명	박종규	최승호	김은자	남시창	장원관	정근태	조영욱	이승희
-----	-----	-----	-----	-----	-----	-----	-----	-----

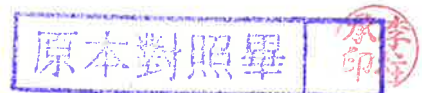

최승호이사 : 재청합니다.

이 사 장 : 동의와 재청이 들어왔습니다. 다른 의견이 있으면 제안하시기 바랍니다.(기타의견 없음)
그럼 찬성하시면 거수로 표하여 주시기 바랍니다.(찬성:14명, 반대:0명) 전원 찬성하셨으므로 정원식 이
사의 일반이사 임명안이 의결되었음을 선포합니다.

(2) 교직원 인사안

이 사 장 : (간사의 의안설명 생략) 다음은 법인산하 각급학교의 2022학년도를 위한 교직원 인사안
으로 별지 1과 같습니다. 간사의 설명과 같이 해당학교의 인사위원회 심의와 학교장의 제청으로 제안
된 별지 1의 교직원 인사안을 의결하여 주시기 바랍니다.

김은자이사 : 동의합니다.

김일복이사 : 재청합니다.

이 사 장 : 동의와 재청이 들어왔습니다. 다른 의견 있으시면 말씀하여 주시기 바랍니다.(기타 의견
없음) 그럼 거수로 가결하겠습니다.(찬성:14명, 반대:0명) 감사합니다. 모두 거수로 찬성하셨으므로 교직
원 인사안이 의결되었음을 선포합니다.

(3) 2022년 교장 자격연수 대상자 결의안

이 사 장 : (간사의 의안설명 생략) 간사의 설명과 같이 교장 자격연수 대상자는 다음과 같습니다.

가. 초 등 : 박대훈(대전삼육초등학교)

나. 중 등 : 김인숙(원주삼육고등학교)

이에 학교의 발전을 위하여 의결하여 주시기를 제안합니다.

조영욱이사 : 동의합니다.

박두한이사 : 재청합니다.

이 사 장 : 동의와 재청이 들어왔습니다. 다른 의견 있으시면 말씀하여 주시기 바랍니다.(기타 의견
없음) 그럼 거수로 가결하겠습니다.(찬성:14명, 반대:0명) 감사합니다. 모두 거수로 찬성하셨으므로 2022
년 교장 자격연수 대상자(초등:박대훈/중등:김인숙)가 의결되었음을 선포합니다.

(4) 교원 징계위원회 위원 보선안

이 사 장 : (간사의 의안설명 생략) 간사의 설명과 같이 삼육대학교 교원인사위원회로부터 교원징계
요구 요청을 받은 바 아래와 같이 교원징계위원회 위원을 보선하고자 하는 안입니다. 삼육대학교 교원
징계위원회 위원 보선안을 승인하여 주실 것을 제안합니다.

가. 보선위원 : 김현희, 제해중, 최성욱, 정원식

나. 사임위원 : 김남정, 김원곤, 오복자, 신원식

박두한이사 : 동의합니다.

정근태이사 : 재청합니다.

이 사 장 : 동의와 재청이 들어왔습니다. 다른 의견 있으시면 말씀하여 주시기 바랍니다.(기타 의견
없음) 그럼 거수로 가결하겠습니다.(찬성:14명, 반대:0명) 감사합니다. 모두 거수로 찬성하셨으므로 삼육
대학교 교원징계위원회 위원 보선안이 의결되었음을 선포합니다.

(5) 2021학년도 추가경정예산안

간서명	박종주	최승호	김은자
-----	-----	-----	-----



이 사 장 : (간사의 의안설명 생략) 다음은 법인산하 각급학교의 2021학년도 추가경정 예산안입니다. 학부모부담수입감소 및 교육비특별회계증감 등의 사유로 추가경정예산을 요청하고 있습니다. 학교의 발전을 위해 별지 2의 2021학년도 추가경정예산안을 의결하여 주실 것을 제안합니다.

김은자이사 : 동의합니다.

박정택이사 : 재청합니다.

이 사 장 : 동의와 재청이 들어왔습니다. 다른 의견 있으시면 말씀하여 주시기 바랍니다.(기타 의견 없음) 그럼 거수로 가결하겠습니다.(찬성:14명, 반대:0명) 감사합니다. 모두 거수로 찬성하셨으므로 별지 2의 2021학년도 추가경정예산안이 의결되었음을 선포합니다.

(6) 2022학년도 예산안

이 사 장 : (간사의 의안설명 생략) 간사의 설명과 같이 2022학년도 각급학교의 예산안입니다. 별지 3의 2022학년도 예산안을 의결하여 주시기를 제안합니다.

진광진이사 : 동의합니다.

장원관이사 : 재청합니다.

이 사 장 : 동의와 재청이 들어왔습니다. 다른 의견 있으시면 말씀하여 주시기 바랍니다.(기타 의견 없음) 그럼 거수로 가결하겠습니다.(찬성:14명, 반대:0명) 감사합니다. 모두 거수로 찬성하셨으므로 별지 3의 2022학년도 각급학교의 예산안이 의결되었음을 선포합니다.

(7) 2022년 보수규정안

이 사 장 : (간사의 의안설명 생략) 다음은 2022년도 보수규정안입니다. 주요 개정내용으로 육아휴직수당 지급기준이 변경되는 등 별지 4와 같이 조정되어 이를 보수규정안에 반영하였습니다. 별지 4를 참고로 의결하여 주시기를 바랍니다.

박종규이사 : 동의합니다.

최승호이사 : 재청합니다.

이 사 장 : 동의와 재청이 들어왔습니다. 다른 의견 있으시면 말씀하여 주시기 바랍니다.(기타 의견 없음) 그럼 거수로 가결하겠습니다.(찬성:14명, 반대:0명) 감사합니다. 모두 거수로 찬성하셨으므로 별지 4의 2022년 보수규정안이 의결되었음을 선포합니다.

(8) 삼육보건대학교 임의 적립 기금 인출안

이 사 장 : (간사의 의안 설명 생략) 다음은 삼육보건대학교의 요청으로 임의 적립 기금을 인출하는 안입니다.

가. 2021학년도 임의 적립 기금 인출

구 분	금 액(원)	내 용	비 고
임의건축기금	46,200,000	H관 엘리베이터 교체	
임의 퇴직기금	108,000,000	명예퇴직금 지급	
특정목적기금	1,900,000	간호학과 : 졸업생 우정상 및 학부모 학생지원	
특정목적기금	1,000,000	피부미용전공 : 학생지원	
합 계	157,100,000		

간서명	박종규	최승호	김은자
-----	-----	-----	-----

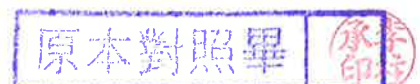

나. 2022학년도 임의 적립 기금 인출

구 분	금 액(원)	내 용	비 고
임의장학기금	3,000,000	간호학과 : ACE 간호우수인재 장학	
임의장학기금	24,600,000	간호학과 : M & L Hong 장학	
특정목적기금	1,200,000	간호학과 : 잘할수있SHU 장학	
특정목적기금	15,000,000	간호학과 : 임상실습 활동 및 학과 홈키밍데이	
합 계	43,000,000		

이에 학교 발전을 위해 의결하여 주시기를 제안합니다.

김일목이사 : 동의합니다.

박두한이사 : 재청합니다.

이 사 장 : 동의와 재청이 들어왔습니다. 다른 의견 있으시면 말씀하여 주시기 바랍니다.(기타 의견 없음) 그럼 거수로 가결하겠습니다.(찬성:14명, 반대:0명) 감사합니다. 모두 거수로 찬성하셨으므로 삼육보건대학교 임의 적립 기금 인출안이 의결되었음을 선포합니다.

(9) 삼육대학교 2021학년도 예산전용안

이 사 장 : (간사의 의안설명 생략) 다음은 삼육대학교의 요청으로 2021학년도 예산전용안입니다. 별지 5의 2021학년도 예산전용안을 의결하여 주시기를 제안합니다.

김삼배이사 : 동의합니다.

남시창이사 : 재청합니다.

이 사 장 : 동의와 재청이 들어왔습니다. 다른 의견 있으시면 말씀하여 주시기 바랍니다.(기타 의견 없음) 그럼 거수로 가결하겠습니다.(찬성:14명, 반대:0명) 감사합니다. 모두 거수로 찬성하셨으므로 별지 5의 삼육대학교 2021학년도 예산전용안이 의결되었음을 선포합니다.

(10) 삼육대학교 부설 어린이집 대표자 임면권 변경안

이 사 장 : (간사의 의안 설명 생략) 다음은 삼육대학교의 요청으로 부설 어린이집 대표자 임면권을 변경하는 안입니다. 요약하면 아래와 같습니다.

간서명	박 동 규	최 승 인	김 영 희
-----	-------	-------	-------

구 분	세부내역
사업명	삼육대학교 부설 어린이집 대표자 임면권 변경
사업내용	<p>사업목적(내용): 삼육대학교 부설 어린이집 대표자를 기존 이유진 교수(유아교육과)에서 학교법인 삼육학원으로 변경함</p> <p>사업기간: 2022.1~2022.12 [12개월]</p> <p>변경과정</p> <ul style="list-style-type: none"> - 2009.05. 본교 사업자 산하 어린이집 개소(고유번호증 발급) - 어린이집 대표자로 이유진 교수 선임하였으며 현재까지 변경하지 못함 - 『영유아보육법 시행규칙』에 따라 원장은 전임이어야 하며 이로 인해 대표자만 이유진 교수로 변경하였으며 현재까지 어린이집 대표자변경을 하지 못하고 있음(대표자 명의 변경 시, 재평가 및 이로인한 평가기간 중 보조금 수급 불가) - 이에 향후 법인화를 통해 대표자 변동성에 대한 어린이집 운영의 불안정성을 차단함 <p>변경내용</p> <ul style="list-style-type: none"> - 어린이집 평가제 새로 받아야함. - 대표자변경 시 1년간 일부 보조금 수급이 중단됨 (조리사 : 월60만원, 교재교구비 : 연70만원) - 변경기간 동안 약550만원의 보조금 받지 못함(어린이집 운영비로 충당함)

이에 학교 발전을 위해 의결하여 주시기를 제안합니다.

최승호이사 : 동의합니다.

엄덕현이사 : 재청합니다.

이 사 장 : 동의와 재청이 들어왔습니다. 다른 의견 있으시면 말씀하여 주시기 바랍니다.(기타 의견 없음) 그럼 거수로 가결하겠습니다.(찬성:14명, 반대:0명) 감사합니다. 모두 거수로 찬성하셨으므로 삼육대학교 부설 어린이집 대표자 임면권 변경안이 의결되었음을 선포합니다.

(11) 직원전세금 보조안

이 사 장 : (간사의 의안설명 생략) 우리 법인사무처의 직원인 강 성에게 법인운영자금 3천만원을 전세보조하는 안입니다. 이월은 법인의 전세자금대여 이자율이며, 상환기간은 법인사무처 재직기간입니다. 이에 승인하여 주시기를 제안합니다.

박종규이사 : 동의합니다.

김은자이사 : 재청합니다.

이 사 장 : 동의와 재청이 들어왔습니다. 다른 의견 있으시면 말씀하여 주시기 바랍니다.(기타 의견 없음) 그럼 거수로 가결하겠습니다.(찬성:14명, 반대:0명) 감사합니다. 모두 거수로 찬성하셨으므로 법인사무처 직원 강 성에게 법인운영자금 3천만원을 법인규정에 준한 이자율로 법인사무처 재직기간동안 전세보조하는 안이 의결되었음을 선포합니다.

(12) 임대사업부 착한 임대료안

이 사 장 : (간사의 의안 설명 생략) 다음은 임대사업부의 요청으로 코로나 19로 인한 착한 임대료를 시행하는 안입니다. 요약하면 아래와 같습니다.

간서명	박종규	최승호	김은자
-----	-----	-----	-----

대상	임송야구장 (2020년, 2021년)	해피투게더(2021년)	비고
사유	코로나19와 왕숙지구 재개발로 인한 영업불가	코로나 19로 인한 매출 감소	
미납내역	₩62,500,000	₩13,200,000	
감면기간	2020년 1월 1일 ~ 2021년 12월 31일(2년)	2021년1월1일 ~ 2021년12월31일(1년)	
감면내역	₩49,841,800(₩12,658,200 왕숙지구 재개발 물 건손실보상액으로 대체-야구장사무실)	₩13,200,000(임대료50%인하)	
자원	학교법인 임대사업부	학교법인 임대사업부	

이에 법인 발전을 위해 의결하여 주시기를 제안합니다.

박종규이사 : 동의합니다.

박정택이사 : 재청합니다.

이 사 장 : 동의와 재청이 들어왔습니다. 다른 의견 있으시면 말씀하여 주시기 바랍니다.(기타 의견 없음) 그럼 거수로 가결하겠습니다.(찬성:14명, 반대:0명) 감사합니다. 모두 거수로 찬성하셨으므로 임대사업부 착한 임대료안이 의결되었음을 선포합니다.

(13) 삼육식품 건물 철거안

이 사 장 : (간사의 의안 설명 생략) 다음은 삼육식품의 건물을 철거하는 안입니다. 아래와 같이 삼육식품 건물 철거안을 의결하여 주시기를 제안합니다.

가. 대지위치 : 충청남도 천안시 서북구 직산읍 판정리 320외 18필지

나. 연 면 적 : 3동-174.33㎡ / 7동-34.8㎡

다. 용 도 : 발전기실(84㎡), 사무실(90.33㎡), 창고(12㎡)

라. 구 조 : 철근콘크리트구조

마. 철거금액 : ₩11,460,000(부가세 별도)

바. 철거업체 : 신광산업

사. 자 원 : 법인출자금

전광진이사 : 동의합니다.

김삼배이사 : 재청합니다.

이 사 장 : 동의와 재청이 들어왔습니다. 다른 의견 있으시면 말씀하여 주시기 바랍니다.(기타 의견 없음) 그럼 거수로 가결하겠습니다.(찬성:14명, 반대:0명) 감사합니다. 모두 거수로 찬성하셨으므로 삼육식품 건물 철거안이 의결되었음을 선포합니다.

(14) 삼육식품 그리츠 보관 창고 건축안

이 사 장 : (간사의 의안 설명 생략) 다음은 삼육식품의 그리츠 보관 창고를 건축하는 안입니다. 아래와 같이 삼육식품 그리츠 보관 창고 건축안을 의결하여 주시기를 제안합니다.

가. 건축내용 : 그리츠 설비를 구축하면서 그리츠 보관 창고가 필요하여 기존의 창고건물을 철거하고, 증축을 제안함

나. 건축구조 : 일반 철골조 2층

다. 건축면적 : 372㎡(1층 186㎡, 2층 186㎡) 약 112평

라. 건축금액 : ₩287,000,000(부가세 별도)

마. 건축업체 : (주)성진건설

간서명	박종규	전광진	김삼배
-----	-----	-----	-----

바. 자 원 : 법인출자금

박종규이사 : 동의합니다.

장원관이사 : 재청합니다.

이 사 장 : 동의와 재청이 들어왔습니다. 다른 의견 있으시면 말씀하여 주시기 바랍니다.(기타 의견 없음) 그럼 거수로 가결하겠습니다.(찬성:14명, 반대:0명) 감사합니다. 모두 거수로 찬성하셨으므로 삼육식품 그리츠 보관 창고 건축안이 의결되었음을 선포합니다.

(15) 삼육식품 공장 부지 필지 합병안

이 사 장 : (간사의 의안 설명 생략) 다음은 삼육식품 공장 부지 필지를 합병하는 안입니다. 아래와 같이 삼육식품 공장 부지 필지 합병안을 의결하여 주시기를 제안합니다.

가. 합병 전 : 충청남도 천안시 서북구 직산읍 판정리 320외 19필지

나. 합병 후 : 충청남도 천안시 서북구 직산읍 판정리 320 1필지

다. 합병 완료 시점 : 그리츠 창고 준공 시점

김일목이사 : 동의합니다.

남시창이사 : 재청합니다.

이 사 장 : 동의와 재청이 들어왔습니다. 다른 의견 있으시면 말씀하여 주시기 바랍니다.(기타 의견 없음) 그럼 거수로 가결하겠습니다.(찬성:14명, 반대:0명) 감사합니다. 모두 거수로 찬성하셨으므로 삼육식품 공장 부지 필지 합병안이 의결되었음을 선포합니다.

(16) 이사회 개최안

이 사 장 : (간사의 의안 설명 생략) 다음은 2월 이사회를 개최하는 안입니다. 아래와 같이 2월 이사회 개최안을 의결하여 주시기를 제안합니다.

일 시 : 2월 8일 오전 9시, 2월 17일 오후 2시

조영욱이사 : 동의합니다.

최승호이사 : 재청합니다.

이 사 장 : 동의와 재청이 들어왔습니다. 다른 의견 있으시면 말씀하여 주시기 바랍니다.(기타 의견 없음) 그럼 거수로 가결하겠습니다.(찬성:14명, 반대:0명) 감사합니다. 모두 거수로 찬성하셨으므로 이사회 개최안이 의결되었음을 선포합니다.

(17) 간서명 임원 선임안

이 사 장 : 이제 간서명 임원을 추천하여 주시기 바랍니다.

오세원이사 : 김은자, 박종규, 최승호이사를 추천하며 동의합니다.

김은자이사 : 재청합니다.

이 사 장 : 동의와 재청이 들어왔습니다. 다른 의견 있으시면 말씀하여 주시기 바랍니다.(기타의견 없음) 그럼 거수로 가결하겠습니다.(찬성:14명, 반대:0명) 감사합니다. 모두 거수로 찬성하셨으므로 간서명 임원으로 김은자, 박종규, 최승호이사가 의결되었음을 선포합니다.

2022년 01월 13일

간서명	박종규	최승호	김은자
-----	-----	-----	-----

학교법인 삼육학원 2022. 01. 13 / 7

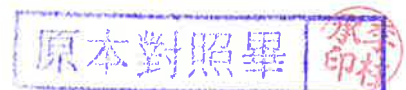

◆참석이사:

이사장 강순기

이사 박정택

이사 정근영

이사 강시경

이사 박종규

이사 최승진

이사 김은자

이사 권영욱

감사 가

이사 박종규

이사 강인환

이사 최상희

이사 박우환

이사 엄익현

이사 전광진

이사 김은복

감사 이승희

간서명	<u>박종규</u>	<u>최승진</u>	<u>가</u>
-----	------------	------------	----------



18. 삼육보건대학교

[단위 : 천원]

수 입 의 부				지 출 의 부			
관 별	2021 2차 추경예산	2021 1차 추경예산	증 감	관 별	2021 2차 추경예산	2021 1차 추경예산	증 감
등록금수입	10,585,582	10,336,541	249,041	인 건 비	8,048,097	7,883,467	164,630
전입및기부수입	4,077,517	3,899,418	178,099	관리운영비	1,560,021	1,683,016	-122,995
교육부대수입	360,795	350,502	10,293	연구학생경비	5,187,025	5,219,853	-32,828
교육외수입	74,625	90,901	-16,276	교육외비용	1,100	2,095	-995
투자및기타자산수입	563,101	433,501	129,600	전 출 금	0	0	0
고정자산매각수입	8	8	0	예 비 비	0	105,334	-105,334
유동부채입금	1	1	0	투자및기타자산지출	410,474	68,338	342,136
고정부채입금	3	2,001	-1,998	고정자산매입지출	637,631	686,804	-49,173
미사용전기이월	548,038	548,038		유동부채상환	1	1	0
				고정부채상환	13,501	12,001	1,500
				미사용차기이월	351,820	2	351,818
합 계	16,209,670	15,660,911	548,759	합 계	16,209,670	15,660,911	548,759

19. 삼육대학교

[단위 : 천원]

수 입 의 부				지 출 의 부			
관 별	2021 추경예산	2021 본예산	증 감	관 별	2021 추경예산	2021 본예산	증 감
등록금수입	47,269,030	47,957,966	-688,936	인 건 비	34,912,269	35,315,455	-403,186
전입및기부수입	25,534,680	23,853,594	1,681,086	관리운영비	9,043,057	9,268,252	-225,195
교육부대수입	4,269,363	5,143,227	-873,864	연구학생경비	31,041,420	30,725,032	316,388
교육외수입	204,310	428,566	-224,256	교육외비용	118,690	115,500	3,190
투자및기타자산수입	3,966,737	4,313,000	-346,263	전 출 금			
고정자산매각수입	23,000	23,000	0	예 비 비	77,237	600,000	-522,763
유동부채입금				투자및기타자산지출	2,704,704	2,531,983	172,721
고정부채입금	59,600	53,500	6,100	고정자산매입지출	3,272,697	2,155,340	1,117,357
미사용전기이월	1,828,988	752,190	1,076,798	유동부채상환	900,000		900,000
				고정부채상환	55,400	955,400	-900,000
				미사용차기이월	1,030,234	858,081	172,153
합 계	83,155,708	82,525,043	630,665	합 계	83,155,708	82,525,043	630,665

간서명	백종규	최승호	김영민
-----	-----	-----	-----

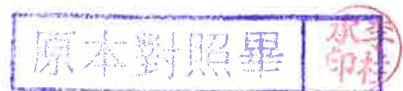

17. 삼육보건대학교

[단위 : 천원]

수 입 의 부				지 출 의 부			
관 별	2022 본예산	2021 2차 추경예산	증 감	관 별	2022 본예산	2021 2차 추경예산	증 감
등록금수입	10,670,293	10,585,582	84,711	인 건 비	7,861,439	7,998,097	-136,658
전입및기부수입	4,358,421	4,077,517	280,904	관리운영비	1,764,011	1,560,021	203,990
교육부대수입	346,330	360,795	-14,465	연구학생경비	5,861,444	5,187,025	674,419
교육외수입	56,201	74,625	-18,424	교육외비용	2,001	1,100	901
투자및기타자산수입	43,801	563,101	-519,300	전 출 금	0	0	0
고정자산매각수입	8	8	0	예 비 비	122,771	0	122,771
유동부채입금	1	1	0	투자및기타자산지출	57,801	410,474	-352,673
고정부채입금	1	3	-2	고정자산매입지출	193,905	637,631	-443,726
미사용전기이월	401,820	548,038	-146,218	유동부채상환	1	1	0
				고정부채상환	13,501	13,501	0
				미사용차기이월	2	401,820	-401,818
합 계	15,876,876	16,209,670	-332,794	합 계	15,876,876	16,209,670	-332,794

18. 삼육대학교

[단위 : 천원]

수 입 의 부				지 출 의 부			
관 별	2022 본예산	2021 추경예산	증 감	관 별	2022 본예산	2021 추경예산	증 감
등록금수입	47,624,522	47,269,030	355,492	인 건 비	36,231,622	34,912,269	1,319,353
전입및기부수입	22,369,371	25,534,680	-3,165,309	관리운영비	10,157,472	9,043,057	1,114,415
교육부대수입	5,605,806	4,269,363	1,336,443	연구학생경비	30,647,226	31,041,420	-394,194
교육외수입	381,710	204,310	177,400	교육외비용	125,500	118,690	6,810
투자및기타자산수입	6,451,950	3,966,737	2,485,213	전 출 금			
고정자산매각수입	23,000	23,000		예 비 비	400,000	77,237	322,763
유동부채입금				투자및기타자산지출	2,949,423	2,704,704	244,719
고정부채입금	53,500	59,600	-6,100	고정자산매입지출	1,151,350	3,272,697	-2,121,347
미사용전기이월	1,030,234	1,828,988	-798,754	유동부채상환	900,000	900,000	
				고정부채상환	85,400	55,400	30,000
				미사용차기이월	892,100	1,030,234	-138,134
합 계	83,540,093	83,155,708	384,385	합 계	83,540,093	83,155,708	384,385

간서명	백종규	최승민	김영민
-----	-----	-----	-----

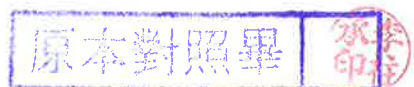

예산 제출 및 공개 보고 서식

- 대학명(학교법인명) : 삼육대학교(학교법인 삼육학원)
- 작 성 자

부서	직위	성명	전화번호	e-mail
기획처	계장	안교진	02-3399-3393	anai88@syu.ac.kr

- 2021회계연도 추경예산 제출 서류 체크리스트

구분	법인회계				학교회계			
	서류 목록	제출	미제출 사유		서류목록	제출	미제출 사유	
			해당 없음	미제출			해당 없음	미제출
1	법인일반회계 예산서 (부속명세서 포함)	<input type="checkbox"/>	<input type="checkbox"/>	<input type="checkbox"/>	교비회계	■	<input type="checkbox"/>	<input type="checkbox"/>
					등록금회계	■	<input type="checkbox"/>	<input type="checkbox"/>
					비등록금회계	■	<input type="checkbox"/>	<input type="checkbox"/>
2	수익사업회계 예산서 (부속명세서 포함)	<input type="checkbox"/>	<input type="checkbox"/>	<input type="checkbox"/>	부속병원 예산서 (부속명세서 포함)	<input type="checkbox"/>	<input type="checkbox"/>	<input type="checkbox"/>
					학교기업회계 예산서 (부속명세서 포함)	■	<input type="checkbox"/>	<input type="checkbox"/>
3	이사회회의록 사본	<input type="checkbox"/>	<input type="checkbox"/>	<input type="checkbox"/>	이사회회의록 사본	■	<input type="checkbox"/>	<input type="checkbox"/>
					등록금심의위원회회의록 사본	■	<input type="checkbox"/>	<input type="checkbox"/>
					대학평의원회의록 사본	■	<input type="checkbox"/>	<input type="checkbox"/>

※ 미제출 및 지연제출 사유 :

□ 홈페이지 탑재 공개 현황

탑재일자	홈페이지 주소 (공개위치 세부내역)	탑재메뉴	공개범위
	홈페이지(www.syu.ac.kr)> 좌상단>삼육소개>	삼육소개- 공시·공고- 예산공고	<ul style="list-style-type: none"> ○ 법인일반회계 예산서 <input checked="" type="checkbox"/> ○ 수익사업회계 예산서 <input checked="" type="checkbox"/> ○ 교비회계 예산서 <input checked="" type="checkbox"/> ○ 부속병원 예산서 <input type="checkbox"/> ○ 학교기업 예산서 <input checked="" type="checkbox"/> ○ 부속명세서 <input checked="" type="checkbox"/> ○ 이사회회의록 <input checked="" type="checkbox"/> ○ 대학평의원회회의록 <input checked="" type="checkbox"/> ○ 등록금심의위원회회의록 <input checked="" type="checkbox"/>

※ 공개범위 : 공개한 경우 "○", 공개하지 않은 경우 "X" 로 표시

※ 제출하는 모든 예산 서류(부속명세, 부속서류 등)를 공개하여야 함

□ 홈페이지 탑재 화면 갈무리 (홈페이지 화면 print screen)

The screenshot shows the Sahmyook University website's '예산공고' (Budget Notice) page. The main heading is '2021학년도 교비회계 추가경정 자금예산서' (2021 Academic Year Teaching Staff Budget Supplemental Budget). The notice is dated 2022.02.15. The content includes information about the supplemental budget and a link to the PDF document. The page also features a sidebar with navigation options like '대학안내', '기구체계도', and '공시·공고'.

2021학년도 학교기업 추가경정 자금예산서

1. SU-AgRI
2. SU-Edumi



삼육대학교
SAHMYOOK UNIVERSITY

2021학년도 추경자금예산서

삼육대학교 학교기업 SU-AgRI

예 산 총 칙

1. 2021학년도 삼육대학교 학교기업 SU-AgRI 의 자금예산 총액을 수입과 지출의 부 각각 272,267 천원에서 276,485 천원으로 한다.
2. 학교기업의 예산편성 및 수입과 지출의 자세한 내역은 명세표와 같다.
3. 학교기업의 운영 및 예산의 사용에 관하여는 학교기업회계처리규칙에 따르며 회계 기간은 학교의 기간과 같다.

추경자금예산서

삼육대학교 학교기업 SU-AgRI

추경자금예산서 총괄표

(2021년 3월 1일부터 2022년 2월 28일까지)

(단위 : 천원)

수 입 의 부					지 출 의 부				
과 목	예 산 액	추경예산액	증,감(-)액	비율	과 목	예 산 액	추경예산액	증,감(-)액	비율
매출액	53,257	54,000	743	19.5	제조경비(매출원가)	12,804	15,418	2,614	5.6
					영업비용(판관비)	40,524	41,648	1,124	15.1
운영외수익	701	700	(1)	0.3	영업외비용	630	2,220	1,590	0.8
운영활동으로 인한 자산 부채 수입	100,000	129	(99,871)	0.0	운영활동으로 인한 자산 부채 변동	0	179	179	0.1
투자활동으로 인한 자금 수입액	0	0	0	0.0	투자활동으로 인한 자금 지출액	0	0	0	0.0
재무활동으로 인한 자금 수입액	0	0	0	0.0	재무활동으로 인한 자금 지출액	0	0	0	0.0
합 계	153,958	54,829	(99,129)	19.8	합 계	53,958	59,465	5,507	21.5
미사용 전기이월	118,309	221,656	103,347	80.2	미사용 차기이월	218,309	217,020	(1,289)	78.5
자 금 수 입 총 계	272,267	276,485	4,218	100.0	자 금 지 출 총 계	272,267	276,485	4,218	100.0

수입의 부

삼육대학교 학교기업 SU-AgRI

추경자금예산서

(2021년 3월 1일부터 2022년 2월 28일까지)

1. 수 입

(단위 : 천원)

과 목			예산액	추경예산액	증감(-)액	비 고
관	항	목				
매출액			53,257	54,000	743	
	매출액		53,257	54,000	743	
		농산물판매수입	727	0	(727)	
		식물판매수입	18,438	30,400	11,962	
		기타매출수입	34,092	23,600	(10,492)	
운영외수익			701	700	(1)	
	운영외수익		701	700	(1)	
		기부금수입	0	0	0	
		국고보조금	0	0	0	
		예금이자	701	700	(1)	
		투자자산처분이익	0	0	0	
		유형자산처분이익	0	0	0	
		잡수입	0	0	0	
		기타수입	0	0	0	
운영활동으로 인한 자산 부채 수입			100,000	129	(99,871)	
	유동자산의 감소분	자금유입액	100,000	129	(99,871)	
		단기금융상품	100,000	0	(100,000)	
		선급금	0	0	0	
		미수금	0	6	6	
		부가세대급금	0	0	0	
		외상매출금	0	0	0	
		선급법인세	0	123	123	
		재고자산	0	0	0	

과 목			예 산 액	추경예산액	증감(-)액	비 고
관	항	목				
	유동부채의 증가분 자금유입액		0	0	0	
		일반예수금	0	0	0	
		제세예수금	0	0	0	
		부가세예수금	0	0	0	
		선수금	0	0	0	
		미지급금	0	0	0	
		퇴직충당금	0	0	0	
	기타부채의 증가분 자금유입액		0	0	0	
		임대보증금수입	0	0	0	
		기타고정부채수입	0	0	0	
투자활동으로 인한 자금수입액			0	0	0	
	투자자산 처분액		0	0	0	
	유형자산 매각액		0	0	0	
재무활동으로 인한 자금수입액			0	0	0	
	부채증가액		0	0	0	
		부채증가	0	0	0	
	기본금의 조달		0	0	0	
		출연기본금 증가	0	0	0	
합 계			153,958	54,829	(99,129)	
기초의 자금			118,309	221,656	103,347	
	미사용 전기이월자금		118,309	221,656	103,347	
		미사용 전기이월자금	118,309	221,656	103,347	
자 금 수 입 총 계			272,267	276,485	4,218	

지출의 부

삼육대학교 학교기업 SU-AgRI

2. 지 출

(단위 : 천원)

과 목			예 산 액	추경예산액	증감(-)액	비고
관	항	목				
제조경비			12,804	15,418	2,614	
	매출원가		12,804	15,418	2,614	
		교재구입및개발	0	0	0	
		여비교통비	0	4	4	
		통신비	0	0	0	
		수선비	0	0	0	
		교육훈련비	0	0	0	
		도서인쇄비	168	129	(39)	
		회의비	0	0	0	
		소모품비	0	4,358	4,358	
		지급수수료	0	0	0	
		외주제작비	0	0	0	
		물류유통비	24	0	(24)	
		일반용역비	0	0	0	
		교육과정개발비	0	0	0	
		제품비	0	0	0	
		잡비	0	0	0	
		홍보비	0	0	0	
		인건비및노임	0	0	0	
		복리후생비	0	0	0	
		시설관리비	0	0	0	
		원재료비	12,612	10,927	(1,685)	
		강사비	0	0	0	
		업무추진비	0	0	0	
		행사비	0	0	0	

(단위 : 천원)

과 목			예 산 액	추경예산액	증감(-)액	비고
관	항	목				
영업비용			40,524	41,648	1,124	
	판매비와일반관리비		40,524	41,648	1,124	
		교원보수(특별강사료)	0	0	0	
		직원급여	24,500	24,500	0	
		직원상여금	0	0	0	
		직원제수당	0	0	0	
		임시직인건비	1,360	4,834	3,474	
		지원인력인건비	0	0	0	
		직원법정부담금	2,688	1,996	(692)	
		퇴직급여,퇴직충당금전입액	0	0	0	
		감가상각비	0	0	0	
		무형자산상각비	0	0	0	
		장비관리비	0	227	227	
		보험료	0	0	0	
		리스및임차료	418	308	(110)	
		기타시설관리비	0	1,200	1,200	
		여비교통비	336	10	(326)	
		소모품비	588	535	(53)	
		인쇄출판비	0	0	0	
		통신비	596	500	(96)	
		세금과공과	150	40	(110)	
		지급수수료	7,640	4,764	(2,876)	
		복리후생비	161	500	339	
		교육훈련비	0	0	0	
		일반응역비	1,983	1,263	(720)	
		업무추진비	0	0	0	
		홍보비	0	0	0	
		회의비	0	0	0	
		행사비	0	0	0	
		기타운영비	0	0	0	
		위원회운영비	0	0	0	
		물류유통비	104	971	867	
		예비비	0	0	0	

(단위 : 천원)

과 목			예 산 액	추경예산액	증감(-)액	비고
관	항	목				
영업외비용			630	2,220	1,590	
	영업외비용		630	2,220	1,590	
		이자비용	0	0	0	
		잡손실	0	0	0	
		투자자산처분손실	0	0	0	
		전기오류수정손실	0	0	0	
		학생지원비	630	2,220	1,590	
운영활동으로 인한 자산 부채 변동			0	179	179	
	유동자산의 취득 자금지출액		0	0	0	
		단기금융상품	0	0	0	
		선급금	0	0	0	
		미수금(가지급금,대손충당금)	0	0	0	
		부가세대급금	0	0	0	
		외상매출금	0	0	0	
		선급법인세	0	0	0	
		재고자산	0	0	0	
	유동부채의 감소분 자금지출액		0	179	179	
		일반예수금	0	179	179	
		제세예수금	0	0	0	
		부가세 예수금	0	0	0	
		선수금	0	0	0	
		미지급금	0	0	0	
		퇴직충당금지출	0	0	0	
	기타부채의 감소분 자금지출액		0	0	0	
		임대보증금지출	0	0	0	
		기타고정부채지출	0	0	0	
투자활동으로 인한 자금지출액			0	0	0	
	유형자산 취득 지출액		0	0	0	
		기계기구 취득	0	0	0	
		집기비품 취득	0	0	0	
		무형고정자산 취득	0	0	0	

(단위 : 천원)

과 목			예 산 액	추경예산액	증감(-)액	비고
관	항	목				
재무활동으로 인한 자금지출액			0	0	0	
	전출금		0	0	0	
		교비회계전출금	0	0	0	
예비비			0	0	0	
	예비비		0	0	0	
		예비비	0	0	0	
합 계			53,958	59,465	5,507	
기말의 자금			218,309	217,020	(1,289)	
	미사용 차기이월자금		218,309	217,020	(1,289)	
		미사용 차기이월자금	218,309	217,020	(1,289)	
자 금 지 출 총 계			272,267	276,485	4,218	

2021학년도 추경자금예산서

삼육대학교 학교기업 SU-Edumi

예 산 총 칙

1. 2021학년도 삼육대학교 학교기업 SU-Edumi 의 자금예산 총액을 수입과 지출의 부 각각 811,157천원에서 976,140천원으로 한다.
2. 학교기업의 예산편성 및 수입과 지출의 자세한 내역은 명세표와 같다.
3. 학교기업의 운영 및 예산의 사용에 관하여는 학교기업회계처리규칙 및 학교기업의 설치·운영에 관한 규정에 의한다.

추경자금예산서

삼육대학교 학교기업 SU-Edumi

추경자금예산서 총괄표

(2021년 3월 1일부터 2022년 2월 28일까지)

(단위 : 천원)

수 입 의 부					지 출 의 부				
과 목	예 산 액	추경예산액	증,감(-)액	비율	과 목	예 산 액	추경예산액	증,감(-)액	비율
매출액	405,000	340,267	(64,733)	34.9	제조경비(매출원가)	96,426	108,499	12,073	11.1
					영업비용(판관비)	233,831	211,024	(22,807)	21.6
운영외수익	2,265	2,010	(255)	0.2	영업외비용	12,506	3,458	(9,048)	0.4
운영활동으로 인한 자산 부채 수입	0	36,401	36,401	3.7	운영활동으로 인한 자산 부채 변동	0	14,581	14,581	1.5
투자활동으로 인한 자금 수입액	0	0	0	0.0	투자활동으로 인한 자금 지출액	0	7,839	7,839	0.8
재무활동으로 인한 자금 수입액	0	0	0	0.0	재무활동으로 인한 자금 지출액	0	0	0	0.0
					예비비	0	0	0	0.0
합 계	407,265	378,678	(28,587)	38.8	합 계	342,763	345,401	2,638	35.4
미사용 전기이월	403,892	597,462	193,570	61.2	미사용 차기이월	468,394	630,739	162,345	64.6
자금 수입 총 계	811,157	976,140	164,983	100.0	자금 지출 총 계	811,157	976,140	164,983	100.0

수입의 부

삼육대학교 학교기업 SU-Edumi

추경자금예산서

(2021년 3월 1일부터 2022년 2월 28일까지)

1. 수 입

(단위 : 천원)

과 목			예산액	추경예산액	증감(-)액	비 고
관	항	목				
매출액			405,000	340,267	(64,733)	
	매출액		405,000	340,267	(64,733)	
		컨텐츠매출수입	400,000	335,267	(64,733)	
		기타매출수입	5,000	5,000	0	
		전산유통매출수입	0	0	0	
운영외수익			2,265	2,010	(255)	
	운영외수익		2,265	2,010	(255)	
		기부금수입	0	0	0	
		국고보조금	0	0	0	
		예금이자	2,255	2,000	(255)	
		투자자산처분이익	0	0	0	
		유형자산처분이익	0	0	0	
		잡수입	10	10	0	
		기타수입	0	0	0	
운영활동으로 인한 자산 부채 수입			0	36,401	36,401	
	유동자산의 감소분	자금유입액	0	36,325	36,325	
		단기금융상품	0	0	0	
		선급금	0	0	0	
		미수금	0	1,155	1,155	
		부가세대급금	0	2,873	2,873	
		외상매출금	0	32,061	32,061	
		선급법인세	0	236	236	
		재고자산	0	0	0	

과 목			예 산 액	추경예산액	증감(-)액	비 고
관	항	목				
	유동부채의 증가분 자금유입액		0	76	76	
		일반예수금	0	0	0	
		제세예수금	0	76	76	
		부가세예수금	0	0	0	
		선수금	0	0	0	
		미지급금	0	0	0	
		퇴직충당금	0	0	0	
	기타부채의 증가분 자금유입액		0	0	0	
		임대보증금수입	0	0	0	
		기타고정부채수입	0	0	0	
투자활동으로 인한 자금수입액			0	0	0	
	투자자산 처분액		0	0	0	
	유형자산 매각액		0	0	0	
재무활동으로 인한 자금수입액			0	0	0	
	부채증가액		0	0	0	
		부채증가	0	0	0	
	기본금의 조달		0	0	0	
		출연기본금 증가	0	0	0	
합 계			407,265	378,678	(28,587)	
기초의 자금			403,892	597,462	193,570	
	미사용 전기이월자금		403,892	597,462	193,570	
		미사용 전기이월자금	403,892	597,462	193,570	
자 금 수 입 총 계			811,157	976,140	164,983	

지출의 부

삼육대학교 학교기업 SU-Edumi

2. 지 출

(단위 : 천원)

과 목			예 산 액	추경예산액	증감(-)액	비고
관	항	목				
제조경비			96,426	108,499	12,073	
	매출원가		96,426	108,499	12,073	
		교재구입및개발	0	0	0	
		여비교통비	0	0	0	
		통신비	0	0	0	
		수선비	0	0	0	
		교육훈련비	0	0	0	
		도서인쇄비	0	0	0	
		회의비	0	0	0	
		소모품비	0	0	0	
		지급수수료	0	0	0	
		외주제작비	36,944	71,570	34,626	
		물류유통비	0	0	0	
		일반용역비	32,427	10,055	(22,372)	
		교육과정개발비	0	0	0	
		제품비	0	0	0	
		잡비	0	0	0	
		홍보비	0	0	0	
		인건비및노임	3,700	13,590	9,890	
		복리후생비	0	0	0	
		시설관리비	0	0	0	
		원재료비	23,355	13,284	(10,071)	
		강사비	0	0	0	
		업무추진비	0	0	0	
		복합발효닥터유산균	0	0	0	

(단위 : 천원)

과 목			예 산 액	추경예산액	증감(-)액	비고
관	항	목				
영업비용			233,831	211,024	(22,807)	
	판매비와일반관리비		233,831	211,024	(22,807)	
		교원보수(특별강사료)	0	0	0	
		직원급여	179,011	155,259	(23,752)	
		직원상여금	0	0	0	
		직원제수당	0	0	0	
		임시직인건비	0	0	0	
		지원인력인건비	0	0	0	
		직원법정부담금	17,580	14,888	(2,692)	
		퇴직급여,퇴직충당금전입액	13,129	11,607	(1,522)	
		감가상각비	0	0	0	
		무형자산상각비	0	0	0	
		장비관리비	0	0	0	
		보험료	0	0	0	
		리스및임차료	12,896	4,780	(8,116)	
		기타시설관리비	0	0	0	
		여비교통비	160	100	(60)	
		소모품비	2,112	8,778	6,666	
		인쇄출판비	115	5,658	5,543	
		통신비	100	100	0	
		세금과공과	610	521	(89)	
		지급수수료	952	2,893	1,941	
		복리후생비	3,811	3,490	(321)	
		교육훈련비	0	150	150	
		일반용역비	1,549	1,549	0	
		업무추진비	100	100	0	
		홍보비	0	0	0	
		회의비	1,420	869	(551)	
		행사비	0	0	0	
		기타운영비	200	200	0	
		위원회운영비	0	0	0	
		물류유통비	86	82	(4)	
		예비비	0	0	0	

(단위 : 천원)

과 목			예 산 액	추경예산액	증감(-)액	비고
관	항	목				
영업외비용			12,506	3,458	(9,048)	
	영업외비용		12,506	3,458	(9,048)	
		이자비용	0	0	0	
		잡손실	0	0	0	
		투자자산처분손실	0	0	0	
		전기오류수정손실	0	0	0	
		학생지원비	12,506	3,458	(9,048)	
운영활동으로 인한 자산 부채 변동			0	14,581	14,581	
	유동자산의 취득 자금지출액		0	0	0	
		단기금융상품	0	0	0	
		선급금	0	0	0	
		미수금(가지급금,(대손충당금))	0	0	0	
		부가세대급금	0	0	0	
		외상매출금	0	0	0	
		선급법인세	0	0	0	
		재고자산	0	0	0	
	유동부채의 감소분 자금지출액		0	14,581	14,581	
		일반예수금	0	816	816	
		제세예수금	0	0	0	
		부가세 예수금	0	13,765	13,765	
		선수금	0	0	0	
		미지급금	0	0	0	
		퇴직충당금지출	0	0	0	
	기타부채의 감소분 자금지출액		0	0	0	
		임대보증금지출	0	0	0	
		기타고정부채지출	0	0	0	
투자활동으로 인한 자금지출액			0	7,839	7,839	
	유형자산 취득 지출액		0	7,839	7,839	
		기계기구 취득	0	7,839	7,839	
		집기비품 취득	0	0	0	
		무형고정자산 취득	0	0	0	

(단위 : 천원)

과 목			예 산 액	추경예산액	증감(-)액	비고
관	항	목				
재무활동으로 인한 자금지출액			0	0	0	
	전출금		0	0	0	
		교비회계전출금	0	0	0	
예비비			0	0	0	
	예비비		0	0	0	
		예비비	0	0	0	
합 계			342,763	345,401	2,638	
기말의 자금			468,394	630,739	162,345	
	미사용 차기이월자금		468,394	630,739	162,345	
		미사용 차기이월자금	468,394	630,739	162,345	
자 금 지 출 총 계			811,157	976,140	164,983	